NDN
ADVOGADOS

EXCELENTÍSSIMO SENHOR DOUTOR JUIZ DE DIREITO DA 1ª VARA DE FALÊNCIAS E RECUPERAÇÕES JUDICIAIS DO FORO CENTRAL CÍVEL DA COMARCA DA CAPITAL DO ESTADO DE SÃO PAULO

Processo nº 1068373-38.2015.8.26.0100

Recuperação Judicial

SINA COMÉRCIO E EXPORTAÇÃO DE PRODUTOS ALIMENTÍCIOS LTDA– em Recuperação Judicial ("Recuperanda" ou "Grupo Sina"), já qualificada nos autos de sua RECUPERAÇÃO JUDICIAL em epígrafe, por seus advogados, vem, respeitosamente, à presença de Vossa Excelência, em cumprimento ao quanto restou definido na Assembleia Geral de Credores ("AGC") do dia 16.03.2021 (fls. 5.075/5.092 – processo nº **1062847-56.2016.8.26.0100**), apresentar aos autos o 2º Modificativo ao Plano de Recuperação Judicial do Grupo Sina (**Doc. 01**), que será objeto de deliberação pelos Credores na AGC no dia 16.06.2021.

Ademais, ressalta-se que o processo principal da recuperação judicial do Grupo Sina continua sendo os autos nº **1062847-56.2016.8.26.0100.**

Dessa forma, requer-se que os Credores sejam intimados para tomarem ciência dos termos do 2º Modificativo ao Plano de Recuperação Judicial do Grupo Sina.

Por fim, requer-se que as futuras intimações pertinentes a este feito sejam efetuadas **exclusivamente** em nome do advogado **Roberto Gomes Notari,**

Rua Elvira Ferraz, nº 250 - FL4300 - Office - Conj. 205/208 - V. Olímpia - São Paulo - SP - 04552-040
+55 (11) 2665-8181
www.ndn.adv.br

Este documento é cópia do original, assinado digitalmente por ROBERTO GOMES NOTARI e Tribunal de Justica do Estado de Sao Paulo, protocolado em 14/05/2021 às 20:56 , sob o número WJMJ21407789341
Para conferir o original, acesse o site https://esaj.tjsp.jus.br/pastadigital/pg/abrirConferenciaDocumento.do, informe o processo 1068373-38.2015.8.26.0100 e código AEBC40F.

NDN
ADVOGADOS

inscrito na **OAB/SP sob o nº 273.385**, sob pena de nulidade**.**

Termos em que,

Pede deferimento.

São Paulo/SP, 14 de maio de 2021.

Tiago Aranha D'Alvia	**Roberto Gomes Notari**	**Marco Antonio P. Tacco**
OAB/SP 335.730	**OAB/SP 273.385**	**OAB/SP 304.775**

Rua Elvira Ferraz, nº 250 - FL4300 - Office - Conj. 205/208 - V. Olímpia - São Paulo - SP - 04552-040
+55 (11) 2665-8181
www.ndn.adv.br

Este documento é cópia do original, assinado digitalmente por ROBERTO GOMES NOTARI e Tribunal de Justica do Estado de Sao Paulo, protocolado em 14/05/2021 às 20:56 , sob o número WJMJ21407789341
Para conferir o original, acesse o site https://esaj.tjsp.jus.br/pastadigital/pg/abrirConferenciaDocumento.do, informe o processo 1068373-38.2015.8.26.0100 e código AEBC40F.

2º MODIFICATIVO AO PLANO DE RECUPERAÇÃO JUDICIAL DO GRUPO SINA

2º MODIFICATIVO AO PLANO DE RECUPERAÇÃO JUDICIAL DAS EMPRESAS RECUPERANDAS SINA COMÉRCIO E EXPORTAÇÃO DE PRODUTOS ALIMENTÍCIOS LTDA. – EM RECUPERAÇÃO JUDICIAL, SINA INDÚSTRIA DE ALIMENTOS LTDA. – EM RECUPERAÇÃO JUDICIAL E FAS EMPREENDIMENTOS E INCORPORAÇÃO LTDA. – EM RECUPERAÇÃO JUDICIAL, denominadas em conjunto "Recuperandas" ou "GRUPO SINA", processos de Recuperação Judicial n°s 1068373-38.2015.8.26.0100, 1068954-53.2015.8.26.0100 e 1062847-56.2016.8.26.0100, respectivamente, todos em trâmite perante a 1ª Vara de Falências e Recuperações Judiciais do Foro Central da Comarca de São Paulo, Estado de São Paulo ("Processo de RJ").

CONSIDERANDO QUE:

(i) o GRUPO SINA obteve a concessão do pedido de recuperação em 04.08.2017, oportunidade em que houve a homologação do Plano de Recuperação Judicial Originário ("PRJ") acostados aos autos da Recuperanda FAS às fls. 2954/2998;

(ii) em 08.07.2019 houve a aprovação pela maioria dos credores do GRUPO SINA do 1º Modificativo ao PRJ, o qual restou homologado em 07.08.2019 por meio da decisão de fls. 4378/4383 dos autos da Recuperanda FAS;

(iii) o 1º Modificativo previa a alienação das UPIs Bauru, Pirapozinho e Santo Anastácio por meio de leilão eletrônico, cujos recursos obtidos seriam destinados a recomposição do caixa das Recuperandas e contribuição para o pagamento do PRJ;

(iv) o item XI da Cláusula 4.1. do 1º Modificativo prevê que na hipótese de não concretização da venda das UPIs, designar-se-ia nova assembleia geral de credores no prazo de até 60 dias para deliberação sobre os procedimentos de alienação das UPIs;

Este documento é cópia do original, assinado digitalmente por ROBERTO GOMES NOTARI e Tribunal de Justica do Estado de Sao Paulo, protocolado em 14/05/2021 às 20:56 , sob o número WJMJ21407789341
Para conferir o original, acesse o site https://esaj.tjsp.jus.br/pastadigital/pg/abrirConferenciaDocumento.do, informe o processo 1068373-38.2015.8.26.0100 e código AEBC410.

(v) houve severo agravamento do cenário econômico mundial em virtude da pandemia do Corona Vírus.

(vi) o GRUPO SINA consignou na Ata da AGC realizada no dia 16 de março de 2021 a apresentação de eventual modificativo até o dia 14 de maio de 2021, fls. 5.075/5.092.

APRESENTA-SE, assim, o presente 2º Modificativo ao PRJ, com amparo no artigo 35, inciso I, alínea "a", da LFRE, que regerá a forma de pagamento dos credores sujeitos ao Processo de RJ e passará a ser parte integrante do PRJ e do 1º Modificativo, doravante denominados, em conjunto, como "PLANO", contemplando os procedimentos de pagamento e de nova tentativa de alienação das UPIs.

1. PROCEDIMENTO DE PAGAMENTO AOS CREDORES EM GERAL

1.1. Os Credores devem informar às Recuperandas, através do e-mail rj@sina.ind.br (neste caso exigindo comprovante de recebimento), seus dados bancários para fins de pagamento. A conta poderá ser de titularidade do Credor ou do seu representante legal. Neste caso, o Credor deverá apresentar o instrumento de procuração datado em até 1 ano da presente data, com firma reconhecida. Permanecem válidas as informações bancárias já apresentadas pelos Credores, não havendo necessidade de novo envio.

1.2. Os Credores que não informaram seus dados bancários até o momento perderão o direito aos rateios e/ou pagamentos já realizados e terão seus créditos pagos unicamente na forma prevista neste 2º Modificativo ao PRJ.

1.3. Os prazos de pagamento previstos neste 2º Modificativo ao PRJ somente terão seu início após a informação dos dados bancários pelo respectivo credor, isto é, enquanto não enviado o e-mail previsto na cláusula 1.1. acima, o termo inicial não será verificado e não será devido qualquer pagamento.

Este documento é cópia do original, assinado digitalmente por ROBERTO GOMES NOTARI e Tribunal de Justica do Estado de Sao Paulo, protocolado em 14/05/2021 às 20:56 , sob o número WJMJ21407789341
Para conferir o original, acesse o site https://esaj.tjsp.jus.br/pastadigital/pg/abrirConferenciaDocumento.do, informe o processo 1068373-38.2015.8.26.0100 e código AEBC410.

2. PAGAMENTO DOS CREDORES COM GARANTIA REAL

2.1. A proposta consiste no pagamento de forma igualitária dos créditos em 120 (cento e vinte) parcelas mensais e sucessivas, sem a incidência de qualquer deságio sobre o valor de face e sem carência, com vencimento da primeira parcela em 30 (trinta) dias após a Publicação da Decisão que homologar este 2º Modificativo ao PRJ ("Data de Homologação Judicial do 2º Modificativo ao PRJ").

2.2. Os créditos desta classe serão corrigidos a uma taxa simples de 4% (quatro inteiros por cento) ao ano a partir da Data de Homologação Judicial do 2º Modificativo ao PRJ.

2.3. Será facultado aos credores com garantia real a utilização do seu crédito, em conjunto com demais credores desta ou das demais classes ou isoladamente, sem qualquer deságio, para oferecimento de lances para aquisição das UPIs Bauru e/ou Pirapozinho, nos termos da cláusula 3 abaixo.

3. PAGAMENTO DOS CREDORES QUIROGRAFÁRIOS E MICRO EMPRESA E EMPRESA DE PEQUENO PORTE

3.1. Os Credores Quirografários e Credores Micro Empresa e Empresa de Pequeno Porte receberão os seus créditos com deságio mínimo de 50% (cinquenta inteiros por cento), com o produto obtido na alienação judicial da UPI PIRAPOZINHO e da UPI BAURU ("UPIs"), que será distribuído aos Credores Quirografários e Credores Micro Empresa e Empresa de Pequeno Porte de forma pro rata e proporcional respeitadas as condições estabelecidas nas cláusulas abaixo.

3.2. Os recursos obtidos com a alienação das UPIs acima, depois de deduzidos todos os custos com a realização do(s) ato(s), incluindo, mas não se limitando, as despesas com leiloeiro e etc., tal como previsto no PRJ na Cláusula VIII.11, e, ainda, após o pagamento dos Credores com Garantia Real, serão integralmente revertidos para o pagamento dos Credores Quirografários e Credores Micro Empresa e Empresa de Pequeno Porte.

Este documento é cópia do original, assinado digitalmente por ROBERTO GOMES NOTARI e Tribunal de Justica do Estado de Sao Paulo, protocolado em 14/05/2021 às 20:56 , sob o número WJMJ21407789341
Para conferir o original, acesse o site https://esaj.tjsp.jus.br/pastadigital/pg/abrirConferenciaDocumento.do, informe o processo 1068373-38.2015.8.26.0100 e código AEBC410.

3.3. As alienações das UPIs serão realizadas nos termos dos arts. 60 e 142 da LFRE, por meio de leilão eletrônico. Em qualquer caso, a alienação será feita ao proponente que ofertar o melhor preço, nos termos da LFRE, atendidas as demais condições previstas no PRJ.

3.4. A Alienação Judicial das UPIs obedecerá às seguintes premissas:

(I) A alienação deverá ocorrer por meio de Leilão Eletrônico, nos termos do artigo 60, 66, 142 e 145, da LFRE, e será conduzido por leiloeiro oficial a ser indicado oportunamente pelas Recuperandas.

(II) No prazo de até 30 (trinta) dias corridos contados da Data da Publicação da Decisão de Homologação Judicial do 2º Modificativo ao PRJ, as Recuperandas farão publicar Edital em jornal de grande circulação, comunicando o dia, horário e local da realização do leilão, das UPI's, cuja alienação poderá ser em conjunto ou separadamente, contendo as premissas para realização do certame, ("Edital Leilão UPIs"), sendo certo que a 1ª praça deverá ocorrer em 30 (trinta) dias corridos contados da publicação do Edital Leilão UPIs, a 2ª praça em 15 (quinze) dias corridos contados do término da 1ª Praça, e a 3ª e última praça em 15 (quinze) dias contados do término da 2ª praça, de modo a respeitar os prazos estabelecidos pelo § 1º, do artigo 142, da LFRE.

(III) No Edital Leilão UPIs deverá constar que as UPIs Imóveis serão adquiridas livres de qualquer ônus e não haverá sucessão do arrematante nas obrigações do devedor, inclusive as de natureza ambiental, regulatória, administrativa, penal, anticorrupção, tributária, as derivadas da legislação do trabalho e as decorrentes de acidentes de trabalho, nos termos do parágrafo único do art. 60, da LFRE.

(IV) Os proponentes deverão comprovar sua capacidade econômica, financeira e patrimonial, mediante a apresentação dos seguintes documentos: (a) comprovantes de existência e regularidade fiscal, devidamente emitidos pelos órgãos responsáveis pelo registro de constituição do proponente e autoridades fiscais; (b) capacidade financeira de compra e idoneidade negocial atestada por carta de referência bancária assinada por Banco de Primeira Linha; (c) prova de que possuem recursos ou meios suficientes para fazer frente ao pagamento à vista dos valores ofertados pelas respectivas UPIs; e (d)

Este documento é cópia do original, assinado digitalmente por ROBERTO GOMES NOTARI e Tribunal de Justica do Estado de Sao Paulo, protocolado em 14/05/2021 às 20:56 , sob o número WJMJ21407789341
Para conferir o original, acesse o site https://esaj.tjsp.jus.br/pastadigital/pg/abrirConferenciaDocumento.do, informe o processo 1068373-38.2015.8.26.0100 e código AEBC410.

qualquer outro documento que conste no Edital Leilão UPIs; sob pena de terem suas propostas sumariamente desconsideradas.

(V) Em 1ª Praça não poderão ser oferecidos lances em valor inferior ao "Valor de Liquidação Forçada" somado ao "Valor de Garantia" das respectivas UPIs ("Valor de Avaliação"[1]), constantes dos Laudos de Avaliação anexos ao presente 2º Modificativo ao PRJ. Em 2ª praça os interessados poderão oferecer lances correspondentes a no mínimo 70% (setenta inteiros por cento) dos referidos valores.

(VI) Somente serão aceitas propostas de pagamento à vista, não sendo aceita em nenhuma hipótese proposta de pagamento parcelado pelas respectivas UPIs, sendo considerada como proposta vencedora aquela de maior valor e que respeite as premissas estabelecidas na Cláusula 3.4. ("Proposta Vencedora").

3.5. Na hipótese de as UPIs serem arrematadas em 2ª Praça, ou seja, por 70% (setenta inteiros por cento) do Valor de Avaliação, essa diferença de preço a menor será considerada como deságio adicional ao previsto na cláusula 3.1. acima, mas não importará em qualquer deságio para os Credores com Garantia Real, que receberão seus créditos em sua totalidade e com prioridade sobre os demais.

3.6. Finalizado o Leilão Judicial, o leiloeiro fará juntar aos autos o seu resultado, indicando as propostas apresentadas e aquelas consideradas como Proposta Vencedora, sendo que o resultado deverá ser homologado pelo Juízo da Recuperação Judicial.

3.7. Os custos com o leilão serão suportados com o produto da arrematação, sendo certo que em nenhuma hipótese a comissão do leiloeiro poderá ultrapassar o percentual de 2% (dois inteiros por cento) sobre o valor ofertado para as respectivas UPIs.

3.8. Nos termos do artigo 145, da LFRE, fica expressamente facultado, em conjunto ou isoladamente, (i) aos Credores com Garantia Real, sem incidência de qualquer deságio; e (ii) aos Credores Quirografários e Credores ME e EPP, a utilização de seus direitos de crédito, após a incidência do deságio de 50% (cinquenta inteiros por cento); utilizar seus créditos para

[1] Soma da UPI BAURU = R$ 80.016.156,00 (oitenta milhões, dezesseis mil, cento e cinquenta e seis reais); e Soma da UPI Pirapozinho = R$ 57.728.447,00 (cinquenta e sete milhões, setecentos e vinte e oito mil, quatrocentos e quarenta e sete reais).

Este documento é cópia do original, assinado digitalmente por ROBERTO GOMES NOTARI e Tribunal de Justica do Estado de Sao Paulo, protocolado em 14/05/2021 às 20:56 , sob o número WJMJ21407789341
Para conferir o original, acesse o site https://esaj.tjsp.jus.br/pastadigital/pg/abrirConferenciaDocumento.do, informe o processo 1068373-38.2015.8.26.0100 e código AEBC410.

aquisição das UPIs, desde que (a) não tenham sido oferecidos lances por interessados, nos termos da Cláusula 3.4., (V) acima; e (ii) o valor a ser oferecido pelo(s) credor(es) represente 70% (setenta inteiros por cento) do Valor de Avaliação.

3.9. Os Credores que tiverem interesse em adquirir quaisquer das UPIs na forma da Cláusula 3.8. acima, deverão indicar no prazo máximo e improrrogável de 15 (quinze) dias corridos contados do encerramento da 2ª Praça, por meio de proposta fechada devidamente lacrada, nos termos do artigo 142, inciso II da LFRE, a ser entregue ao Administrador Judicial, sua intenção em adquirir a respectiva UPI, indicando na respectiva proposta o montante do crédito que será utilizado para tal aquisição, já considerado o deságio de 50% (cinquenta inteiros por cento) no caso apenas dos Credores Quirografários e ME/EPP, e que se compromete a cumprir com os requisitos do presente 2º Modificativo ao PRJ ("Propostas Fechadas"). Estas condições e a data final para apresentação das Propostas Fechadas deverão constar do Edital Leilão UPIs.

3.10. Recebidas as Propostas Fechadas, o Juízo da Recuperação ou o Administrador Judicial, em audiência a ser realizada no dia útil subsequente ao término do prazo referido na Cláusula 3.9. acima, e cuja data deverá constar do Edital Leilão UPIs, promoverá a abertura das Propostas Fechadas e anunciará os seus termos. O credor que oferecer a maior proposta, ou seja, desde que cumpridos os requisitos previstos nesta cláusula 3.8. acima, será considerado vencedor ("Proposta Vencedora Credor"), que deverá ser homologada pelo Juízo da Recuperação.

3.11. O(s) Credor(es) poderão ofertar propostas para aquisição de ambas as UPIs, de forma isolada ou em conjunto. Com o intuito de evitar empate de propostas, o(s) credor(es) proponente(s) não poderá(ão) complementar o valor da respectiva UPI, ou seja, será unicamente considerado para fins de apuração da Proposta Vencedora Credor o valor do respectivo crédito sujeito à Recuperação Judicial, com incidência de deságio de 50% (cinquenta inteiros por cento) para os Credores Quirografários e ME/EPP e sem deságio para os Credores com Garantia Real. Serão considerados para fins de apuração da Proposta Vencedora Credor apenas os valores constantes da Lista de Credores, ou seja, aquela válida no momento da votação deste 2º Modificativo ao PRJ.

3.12. Por força dos artigos 60, parágrafo único, e 141, II da Lei 11.101/2005 e do artigo 133, §1o, II, do Código Tributário Nacional, os interessados e/ou os credores adquirirão as

Este documento é cópia do original, assinado digitalmente por ROBERTO GOMES NOTARI e Tribunal de Justica do Estado de Sao Paulo, protocolado em 14/05/2021 às 20:56 , sob o número WJMJ21407789341
Para conferir o original, acesse o site https://esaj.tjsp.jus.br/pastadigital/pg/abrirConferenciaDocumento.do, informe o processo 1068373-38.2015.8.26.0100 e código AEBC410.

respectivas UPIs livres de qualquer ônus e não haverá sucessão do credor nas obrigações do devedor, inclusive as de natureza ambiental, regulatória, administrativa, penal, anticorrupção, tributária, as derivadas da legislação do trabalho e as decorrentes de acidentes de trabalho, de modo que não poderão ser responsabilizados, subsidiária ou solidariamente, pelas dívidas, obrigações e deveres das Recuperandas, servindo a decisão que homologar a Proposta Vencedora ou Proposta Vencedora Credor como ofício para baixa de todos e quaisquer gravames nos imóveis e bens que compõem as respectivas UPIs, incluindo hipotecas, penhoras, indisponibilidades de bens, etc.

3.13. Homologada a Proposta Vencedora ou a Proposta Vencedora Credor, e desde que o valor ofertado, no caso de se tratar de uma Proposta Vencedora, esteja devidamente depositado em Juízo será expedida carta de arrematação em nome do proponente vencedor ou do credor vencedor. As Recuperandas comprometem-se ainda, a de boa-fé, colaborar e providenciar o que for necessário e o que lhes for exigido a fim de agilizar a expedição da Carta de Arrematação e o seu respectivo registro junto aos competentes cartórios de registros de imóveis.

3.14. Até a expedição da carta de arrematação e efetiva transferência da posse dos bens que compõem as unidades produtivas isoladas, as Recuperandas assumem integral responsabilidade pela posse e guarda dos bens, custos, obrigações *propter rem*, impostos, taxas e outras despesas, permitindo ao proponente vencedor ou credor vencedor fiscalizar as atividades, os bens e direitos que compõem as respectivas unidades.

3.15. Uma vez depositados os valores pelo proponente, as Recuperandas deverão providenciar o seu levantamento e distribuição aos Credores com Garantia Real, para pagamento integral de seus créditos, sendo o remanescente distribuído aos Credores Quirografários e Credores ME e EPP, na proporção de seus créditos, após a incidência do deságio mínimo de 50% (cinquenta inteiros por cento).

3.16. Caso não haja Proposta Vencedora em relação à uma ou mais UPIs, isto é, não seja realizada a venda dos ativos mediante pagamento em dinheiro, as Recuperandas pagarão a totalidade ou o saldo remanescente dos créditos dos Credores Quirografários e Credores ME e EPP, após o rateio dos valores eventualmente arrecadados na forma da cláusula 3.15. ou de eventual saldo de crédito após arrematação pelo Credor, da seguinte forma:

Este documento é cópia do original, assinado digitalmente por ROBERTO GOMES NOTARI e Tribunal de Justica do Estado de Sao Paulo, protocolado em 14/05/2021 às 20:56 , sob o número WJMJ21407789341
Para conferir o original, acesse o site https://esaj.tjsp.jus.br/pastadigital/pg/abrirConferenciaDocumento.do, informe o processo 1068373-38.2015.8.26.0100 e código AEBC410.

i) Deságio de 90% (noventa inteiros por cento);

ii) Pagamento linear de até R$ 1.000,00 (um mil reais) por Credor, após a incidência do deságio previsto no item acima, em 30 (trinta) dias da Data de Homologação Judicial do 2º Modificativo ao PRJ ("Parcela Linear");

iii) O saldo remanescente dos Credores com créditos superiores à quantia prevista no item acima será pago em 15 (quinze) parcelas anuais, vencendo-se a primeira em 360 (trezentos e sessenta) dias após o pagamento da Parcela Linear, corrigidos a uma taxa simples de 2% (dois inteiros por cento) ao ano a partir da Data de Homologação Judicial do 2º Modificativo ao PRJ.

3.17. Na hipótese de não ser arrematada qualquer UPI prevista nessa cláusula, ou seja, na hipótese de pagamento em dinheiro para os Credores Quirografários e Credores ME e EPP, as Recuperandas poderão continuar tentando aliená-la e o produto da sua venda servirá para incremento do seu fluxo de caixa.

4. CREDORES ADERENTES EXTRACONCURSAIS

Os Credores Extraconcursais que desejarem receber seus créditos Extraconcursais na forma do Plano na classe dos Credores Quirografários poderão fazê-lo, desde que comuniquem as Recuperandas por meio do e-mail rj@sina.ind.br, exigindo comprovante de recebimento, no prazo de 60 (sessenta) Dias Corridos contados da Data da Homologação Judicial do 2º Modificativo ao PRJ.

5. UPI SANTO ANÁSTACIO

As Recuperandas constituíram a UPI Santo Anastácio como forma de adimplemento das obrigações do Plano e para incremento do caixa. Dado o atual cenário, as Recuperandas desconstituem a previsão da UPI Santo Anastácio e, por consequência, de alienar os ativos que compunham a UPI Santo Anastácio.

Contudo, como forma alternativa de equalização do passivo extraconcursal, as Recuperandas:

Este documento é cópia do original, assinado digitalmente por ROBERTO GOMES NOTARI e Tribunal de Justica do Estado de Sao Paulo, protocolado em 14/05/2021 às 20:56 , sob o número WJMJ21407789341
Para conferir o original, acesse o site https://esaj.tjsp.jus.br/pastadigital/pg/abrirConferenciaDocumento.do, informe o processo 1068373-38.2015.8.26.0100 e código AEBC410.

(i) ratificam as garantias fiduciárias prestadas ao Credor Banco da China, quais sejam, maquinários descritos no Anexo I deste 2º Modificativo ao PRJ; e

(ii) disponibilizam parte dos demais bens que compunham a UPI Santo Anastácio para fins de garantir as ações movidas pelos Credores Extraconcursais, obstando, com isso, que eventuais atos constritivos recaiam sobre bens diversos destes, em atendimento à exegese do §7º-A, do art. 6º, da LFRE.

6. CONSIDERAÇÕES FINAIS

A aprovação deste 2º Modificativo ao PRJ representará a concordância e ratificação das Recuperandas e dos Credores de todos os atos praticados e obrigações contraídas no curso dos processos de recuperação judicial do Grupo Sina, incluindo, mas não se limitando a, todos os atos e todas as ações necessárias para integral implementação e consumação do Plano e da Recuperação Judicial, dentre os quais a contratação e implementação de Novo Empréstimo Extraconcursal Prioritário e garantias respectivas, cujos atos ficam expressamente autorizados, validados e ratificados para todos os fins de direito, inclusive e especialmente dos art. 66, 74, 131, todos da LFRE.

Outrossim, obrigará as Recuperandas e seus credores sujeitos aderentes à Recuperação Judicial ou que tiverem aderido aos termos deste Plano, assim como os seus respectivos sucessores a qualquer título, implicando na novação de todos os créditos sujeitos aos efeitos do procedimento recuperatório, com a suspensão das garantias fidejussórias e reais, nos termos do art. 59, da LFRE.

Exceto se previsto de forma diversa, os Credores não mais poderão, a partir da Homologação deste 2º Modificativo ao PRJ: (***i***) exigir o adimplemento, judicial ou extrajudicialmente, relacionado a qualquer Crédito contra as Recuperandas, seus fiadores, avalistas, garantidores, coobrigados, controladas, subsidiárias e responsáveis solidários decorrentes de incidente de desconsideração da personalidade jurídica; (***ii***) expropriar ativos através da execução de qualquer sentença, decisão judicial ou sentença arbitral contra as Recuperandas, seus fiadores, avalistas, garantidores, coobrigados, controladas, subsidiárias e responsáveis solidários decorrentes de incidente de desconsideração da personalidade jurídica; (***iii***) penhorar quaisquer bens das Recuperandas, seus fiadores, avalistas, garantidores, coobrigados, controladas, subsidiárias e responsáveis solidários

Este documento é cópia do original, assinado digitalmente por ROBERTO GOMES NOTARI e Tribunal de Justica do Estado de Sao Paulo, protocolado em 14/05/2021 às 20:56 , sob o número WJMJ21407789341
Para conferir o original, acesse o site https://esaj.tjsp.jus.br/pastadigital/pg/abrirConferenciaDocumento.do, informe o processo 1068373-38.2015.8.26.0100 e código AEBC410.

decorrentes de incidente de desconsideração da personalidade jurídica para satisfazer seu Crédito; e (***iv***) buscar a satisfação do seu Crédito por quaisquer outros meios.

Todas as execuções judiciais em curso contra as Recuperandas serão extintas e as penhoras porventura remanescentes serão automaticamente baixadas. As execuções contra seus fiadores, avalistas, garantidores, coobrigados, controladas, subsidiárias e responsáveis solidários decorrentes de incidente de desconsideração da personalidade jurídica, relativas a Crédito abrangido por este Plano, serão suspensas e as penhoras e constrições existentes serão imediatamente liberadas. Uma vez cumpridas as obrigações assumidas neste Plano, as execuções serão extintas em definitivo.

Os fiadores, avalistas, garantidores e coobrigados permanecerão responsáveis solidariamente pelas dívidas novadas pelo Plano, as quais somente poderão ser executadas em caso de inadimplemento do Plano.

A aprovação do Plano implica na suspensão da exigibilidade dos avais, fianças e demais garantias reais ou fidejussórias assumidas pelas Recuperandas, seus fiadores, avalistas, garantidores, coobrigados, controladas, subsidiárias e responsáveis solidários decorrentes de incidente de desconsideração da personalidade jurídica, inclusive imobiliárias e as prestadas no âmbito da Lei nº 9.514/97, servindo a decisão homologatória do Plano e de concessão da recuperação judicial como ofício para informar e suspender os efeitos das averbações e gravames juntos aos respectivos e competentes cartórios, com sua extinção definitiva após o adimplemento das obrigações previstas neste Plano.

Após a aprovação do Plano e respectiva homologação judicial, fica autorizado às Recuperandas adquirirem, parcial ou totalmente, o capital social de empresas quaisquer, desde que o objeto social não seja incompatível com as suas atividades e que não importe em oneração dos ativos permanentes existentes.

É permitida a entrada de novos sócios, saída de atuais, alteração na administração e controle societário, venda da unidade produtiva isolada e/ou ativos, conforme disciplinado no art. 50, da LFRE.

Este documento é cópia do original, assinado digitalmente por ROBERTO GOMES NOTARI e Tribunal de Justica do Estado de Sao Paulo, protocolado em 14/05/2021 às 20:56 , sob o número WJMJ21407789341
Para conferir o original, acesse o site https://esaj.tjsp.jus.br/pastadigital/pg/abrirConferenciaDocumento.do, informe o processo 1068373-38.2015.8.26.0100 e código AEBC410.

Fica vedada, em absoluto, eventual expropriação de quotas de sócio ou ações dos acionistas das Recuperandas durante o período de cumprimento deste Plano, o que impactará de forma direta o controle e a administração dos negócios sociais das Recuperandas, atingindo diretamente o interesse dos Senhores Credores. O controle e a administração das Recuperandas tal como subsistente na data corrente caracterizam premissa para o cumprimento deste Plano, razão pela qual qualquer ordem judicial em sentido diverso importará em violação à soberania da Assembleia Geral de Credores. Caso, por qualquer razão ou fundamento, as Recuperandas e/ou seus acionistas sejam responsabilizados por passivo que não é abrangido por este Plano e que poderá, direta ou indiretamente, alterar as premissas que levaram à aprovação deste Plano, será convocada Assembleia Geral de Credores para tendo por escopo a aprovação de forma de pagamento condizente com o cumprimento das disposições contidas neste Plano. O resultado da Assembleia Geral de Credores será noticiado nos autos do processo judicial ou arbitral que deu ensejo à responsabilização, a fim de que sejam observadas pelo respectivo juízo as premissas de pagamento aprovadas pelos Senhores Credores.

Aditamentos, alterações ou modificações ao Plano podem ser propostas a qualquer tempo após a Homologação Judicial do Plano, vinculando as Recuperandas e todos os Credores, desde que tais aditamentos, alterações ou modificações sejam aprovados pelas Recuperandas e sejam submetidos à votação na AGC, e que seja atingido o quórum previsto no artigo 45 e 58, caput, da LFRE.

Na hipótese de ocorrência de qualquer evento considerado caso fortuito ou força maior, desde que devidamente comprovado nos autos da Recuperação Judicial, os Credores concordam, expressamente, com a renúncia prévia (*waiver*) ao direito de exigir o cumprimento das obrigações previstas neste Plano de RJ pelo prazo de 90 (noventa) dias, a contar da petição apresentada pelas Recuperandas nos autos da RJ invocando esta cláusula e, igualmente, os Credores renunciam (*waiver*) ao direito de declarar o vencimento antecipado das obrigações previstas neste Plano.

Por fim, ficam ratificadas as cláusulas do PRJ e do 1º Modificativo que não tiverem sido alteradas por este 2º Modificativo ao PRJ, ressalvadas as hipóteses de fraude ou má-fé devidamente comprovadas e reconhecidas por decisão judicial transitada em julgado, e nos limites da decisão judicial que porventura reconhecê-las. Além disso, caso seja constada a existência de conflito entre as disposições do PRJ e as obrigações previstas nos contratos celebrados com qualquer Credor anteriormente à Data do Pedido, o PRJ prevalecerá.

Este documento é cópia do original, assinado digitalmente por ROBERTO GOMES NOTARI e Tribunal de Justica do Estado de Sao Paulo, protocolado em 14/05/2021 às 20:56 , sob o número WJMJ21407789341
Para conferir o original, acesse o site https://esaj.tjsp.jus.br/pastadigital/pg/abrirConferenciaDocumento.do, informe o processo 1068373-38.2015.8.26.0100 e código AEBC410.

São Paulo, 14 de maio de 2021.

_____

SINA COMÉRCIO E EXPORTAÇÃO DE PRODUTOS ALIMENTÍCIOS LTDA. – em Recuperação Judicial

_____

SINA INDÚSTRIA DE ALIMENTOS LTDA. – em Recuperação Judicial

_____

FAS EMPREENDIMENTOS E INCORPORAÇÃO LTDA. – em Recuperação Judicial

Este documento é cópia do original, assinado digitalmente por ROBERTO GOMES NOTARI e Tribunal de Justica do Estado de Sao Paulo, protocolado em 14/05/2021 às 20:56 , sob o número WJMJ21407789341
Para conferir o original, acesse o site https://esaj.tjsp.jus.br/pastadigital/pg/abrirConferenciaDocumento.do, informe o processo 1068373-38.2015.8.26.0100 e código AEBC410.

FAS EMPREENDIMENTOS E INCORPORAÇÃO LTDA. EPP

AVALIAÇÃO TÉCNICA DE IMÓVEL INDUSTRIAL
NA RUA FELICÍSSIMO ANTÔNIO PEREIRA, 11-87
ESQUINA COM A RUA ITORORÓ
BAURU - SP

Data-base: Setembro de 2020

Este documento é cópia do original, assinado digitalmente por ROBERTO GOMES NOTARI e Tribunal de Justica do Estado de Sao Paulo, protocolado em 14/05/2021 às 20:56 , sob o número WJMJ21407789341
Para conferir o original, acesse o site https://esaj.tjsp.jus.br/pastadigital/pg/abrirConferenciaDocumento.do, informe o processo 1068373-38.2015.8.26.0100 e código AEBC411.

FAS EMPREENDIMENTOS E INCORPORAÇÃO LTDA. EPP

AVALIAÇÃO TÉCNICA DE IMÓVEL INDUSTRIAL EM BAURU - SP

Sumário

	Pág.
Objetivo e alcance do trabalho	1
Zona de localização	2
Descrição do Imóvel	4
Aspectos de Mercado	11
Metodologia do Trabalho	12
Resultado da Avaliação	22

Mapa de Localização

Documentação Fotográfica

Anexos

Planilha de Homogeneização de Valores

Planilha de Elementos Pesquisados

Este documento é cópia do original, assinado digitalmente por ROBERTO GOMES NOTARI e Tribunal de Justica do Estado de Sao Paulo, protocolado em 14/05/2021 às 20:56 , sob o número WJMJ21407789341
Para conferir o original, acesse o site https://esaj.tjsp.jus.br/pastadigital/pg/abrirConferenciaDocumento.do, informe o processo 1068373-38.2015.8.26.0100 e código AEBC411.

APPROVAL
Avaliações e Engenharia

Empresa: Approval Avaliações e Engenharia Eireli.	**Data: set/2020**
Proprietário: FAS Empreendimentos e Incorporação LTDA	**Referência: Imóvel Industrial**

Dados do Imóvel:	**Rua Felicíssimo Antônio Pereira, 11-87 x Rua Itororó**
	Município: Bauru/SP.

Características:

Gleba Matrícula	Área de Terreno (m²)	Área Construída (m²)	OBS
48.905	217.200,00	48.751,03	Necessário à averbação de todas as construções em matrículas.
48.906	30.062,00		
48.907	20.604,00		
24.080	17.979,00		
46.882	37.863,00	-	
TOTAL	323.708,00		

Área de Terreno (m²)	Área Livre (m²)	Área de APP (m²)	Área Equivalente (A livre + A app x 0,30)
323.708,00	258.708,00	65.000,00	278.208,00m²

Ocupação do imóvel:	Proprietário (x)	Inquilino ( )	Vago ( )
Foi realizada a vistoria interna do imóvel :	Sim (x)	Não ( )	
Documentação Fornecida:	• Matrículas nº 48.905, 48.906, 48.907, 24.080 e 46.882 lavradas no 1o Cartório de Registro de Imóveis de Bauru-SP. • Planta Geral Topográfica, descrevendo as áreas e limites das matrículas da indústria (48.905, 48.906, 48.907 e 24.080); • Planta de Projeto de Proteção Contra Incêndio, descrevendo as construções da indústria e quadro de áreas; • Planta de Levantamento Topográfico Planimétrico, descrevendo a área e perímetro da matrícula nº 46.882.		
Metodologia:	Método Comparativo Dados de Mercado + Reprodução de Benfeitorias (Evolutivo)		
Especificação:	Grau de fundamentação: II Segundo a NBR 14653-2 da ABNT	Grau de Precisão : III	

Imóvel Industrial	Valor de Mercado (R$)	Valor de Liquidação Forçada (R$)
	88.070.000,00	47.811.000,00

Data Base: setembro de 2020

OBS: O valor de liquidez considera o prazo de venda em 48 meses e taxa de desconto de 16,5% ao ano. OBS: Recomendamos que as matrículas nºs 48.905, 48.906, 48.907, 24.080 e 46.882 não sejam negociadas separadamente. Este laudo não pode ser utilizado para subsidiar operações de garantias junto a instituições financeiras.

Este documento é cópia do original, assinado digitalmente por ROBERTO GOMES NOTARI e Tribunal de Justica do Estado de Sao Paulo, protocolado em 14/05/2021 às 20:56 , sob o número WJMJ21407789341
Para conferir o original, acesse o site https://esaj.tjsp.jus.br/pastadigital/pg/abrirConferenciaDocumento.do, informe o processo 1068373-38.2015.8.26.0100 e código AEBC411.

APPROVAL
Avaliações e Engenharia

Av. Giovanni Gronchi, 6.195 - Conj. 514
CEP 05724-003 - Vila Andrade
São Paulo - SP - Brasil
Fone/Fax: (0xx11) 3872-3116

São Paulo, 18 de setembro de 2020.

FAS Empreendimentos e Incorporação Ltda. EPP
Alameda Santos, 455 13º andar salas 1.305 e 1.306
Cerqueira César – São Paulo/SP
Cep. 01.419-000

Prezados Senhores,

Temos o prazer de apresentar a V.Sas. o relatório de avaliação técnica para imóvel industrial, localizado na Rua Felicíssimo Antônio Pereira, 11-87, esquina com a Rua Itororó – Bauru/SP, elaborado de acordo com nossa proposta de setembro de 2020.

As áreas consideradas na avaliação foram obtidas através de informações obtidas em matrículas e plantas (apresentadas em laudo de fev/2016), além de verificação in loco em data atual.

Não faz parte do escopo do presente trabalho a verificação da efetiva propriedade do imóvel, nem se sobre ele incidem quaisquer tipos de ônus, tais como, vinculação a financiamentos etc.

Neste relatório são apresentados capítulos específicos referentes ao objetivo e alcance do trabalho, à descrição e aspectos físicos do imóvel, à metodologia adotada e ao resultado da avaliação. Ao final é apresentado relatório fotográfico, planilha de elementos, planilha de homogeneização, mapa de localização do imóvel avaliando e documentação utilizada.

Objetivo e alcance do trabalho

A avaliação técnica foi efetuada para determinação do valor de mercado para venda e liquidação forçada de imóvel industrial, localizado na Rua Felicíssimo Antônio Pereira, 11-87, esquina com a Rua Itororó – Bauru/SP, constituído por terreno com área de 323.708,00m² (de acordo com somatório de matrículas) e área construída de 48.751,03m².

Gleba	Matrícula	Área de Terreno (m²)	Área Construída (m²)
Indústria	48.905	217.200,00	48.751,03
	48.906	30.062,00	
	48.907	20.604,00	
	24.080	17.979,00	
Remanescente	46.882	37.863,00	-

Este documento é cópia do original, assinado digitalmente por ROBERTO GOMES NOTARI e Tribunal de Justica do Estado de Sao Paulo, protocolado em 14/05/2021 às 20:56 , sob o número WJMJ21407789341
Para conferir o original, acesse o site https://esaj.tjsp.jus.br/pastadigital/pg/abrirConferenciaDocumento.do, informe o processo 1068373-38.2015.8.26.0100 e código AEBC411.

Entendemos assim, que a utilização dos resultados parciais ou totais deste relatório com outro objetivo que não o especificado acima, somente deverá ser efetuado com nossa prévia autorização.

Zona de localização

- ***Localização e infraestrutura***

Está inserido em local com média densidade ocupacional, com a presença de residências unifamiliares e multifamiliares de padrão construtivo médio comercial além de imóveis comerciais de âmbito local e geral.

A região apresenta como principais vias de acesso à Rua Felicíssimo Antônio Pereira, Av. Castelo Branco, Av. Comendador José da Silva Martha, Av. Duque de Caxias, Av. Rodrigues Alves e Rua Ângelo Tamarozzi, entre outras vias de acesso secundário.

O imóvel está localizado a aproximadamente 2,00Km da Prefeitura de Bauru localizada na Praça das Cerejeiras.

A região possui toda a infraestrutura urbana disponível na cidade e os principais melhoramentos públicos, tais como, água, esgoto, energia elétrica, iluminação pública, telefone, limpeza urbana e correio.

Imagem Aérea

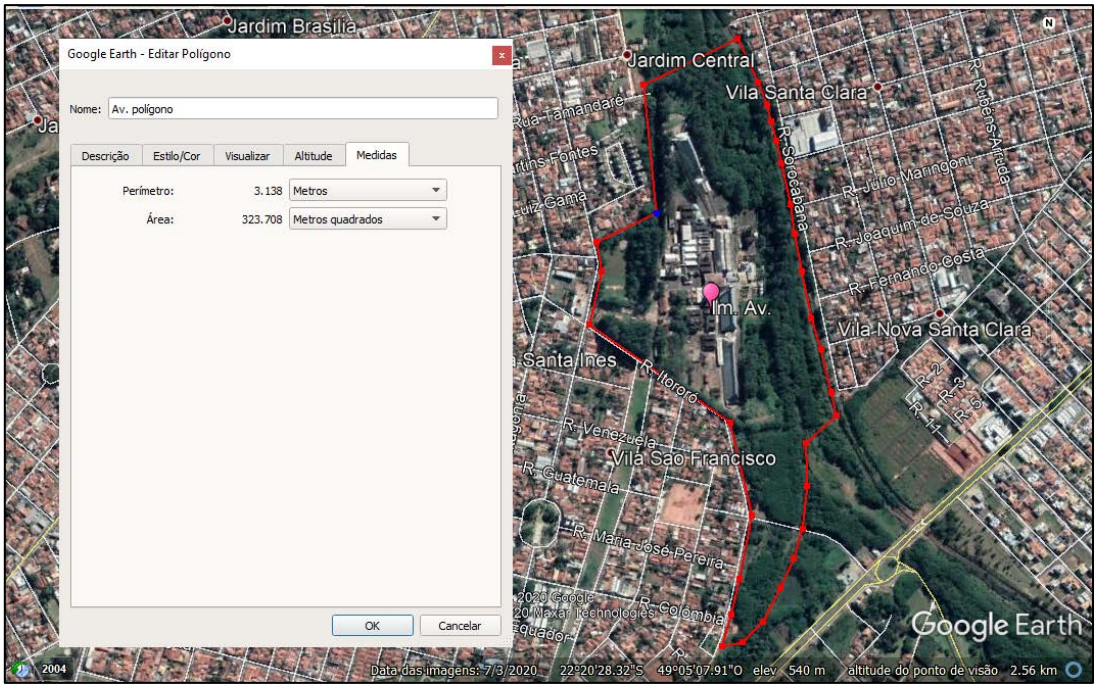

Fonte: Elaborado pelo autor com base no Google Earth.

Este documento é cópia do original, assinado digitalmente por ROBERTO GOMES NOTARI e Tribunal de Justica do Estado de Sao Paulo, protocolado em 14/05/2021 às 20:56 , sob o número WJMJ21407789341
Para conferir o original, acesse o site https://esaj.tjsp.jus.br/pastadigital/pg/abrirConferenciaDocumento.do, informe o processo 1068373-38.2015.8.26.0100 e código AEBC411.

- ***Zoneamento urbano***

ZONEAMENTO ANTIGO:

De acordo com a Lei de Zoneamento Número 2339 de 1982 do município de Bauru, o imóvel está situado em uma **Zona Industrial (ZI-D).**

Mapa de Uso e Ocupação Antigo:

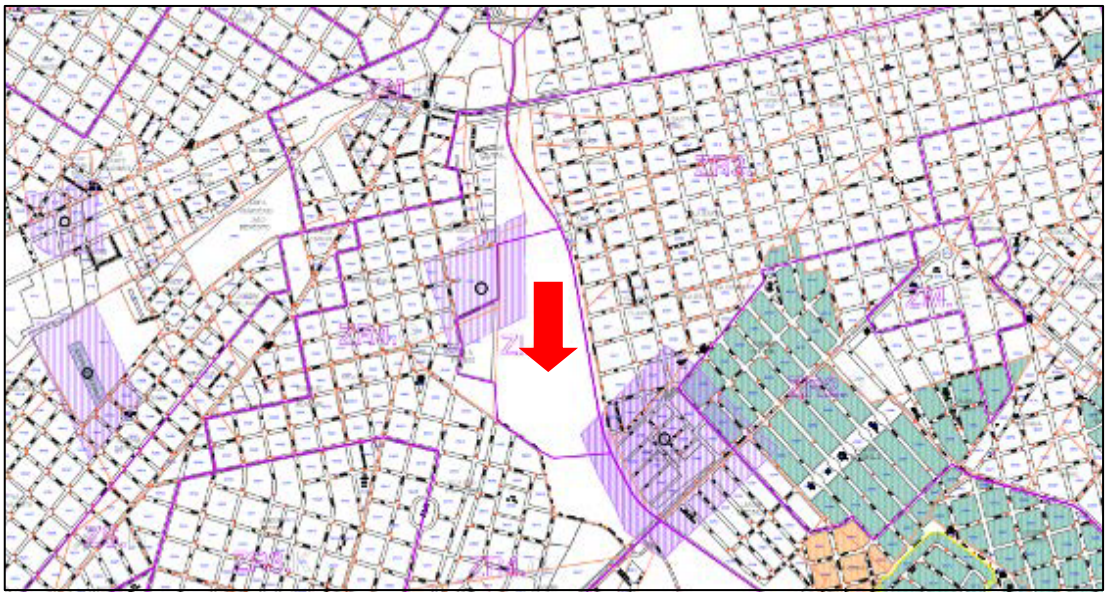

Fonte: Site da Prefeitura Municipal de Bauru/SP.

Nas tabelas abaixo seguem as subcategorias de usos permitidos e características de dimensionamento e ocupação do solo.

ZI	PREDOMINANTEMENTE INDUSTRIAL *com alterações feitas pela Lei 2407/82 e Lei 4415/99, Lei 4481/99 e Lei4483/99*	CARACTERÍSTICAS GERAIS DE USO E OCUPAÇÃO			ZONEAMENTO DE BAURU				QUADRO 13
CONDIÇÕES DOS USOS				LOTES		RECUOS PREDIAIS MIN.			INDICE URBANISTICO	
PERMITIDOS	PERMISSÍVEIS	TOLERADOS	OBS	ÁREA MÍNIMA m²	TESTADA MIN. m	ALINHAMENTO	DIVISAS LATERAIS	FUNDOS	T.O.máx.	C.A.máx.
		R1	21 e 5	250	10	0 ou 3			2/3	1,5
		R2.01-R2.02	6	125	5	5			2/3	4/3
		R2.04	7	250	10	5			1/2	1
	R3		2							
		C1-S1-I1		125	5				2/3	1,5
C3 - C4.02			7	250	10	5			3/4	1
S3.02 -S4.01			7	250	10	5			3/4	1
		E1 - E2 - E3	3							
I2			7	250	10	5			3/4	1
	I3		4							
		C2 - S2	7	250	10				3/4	1,5
S3.03			32, 33							
S3.01-R2.03			33							
C4.01			34							

Fonte: Site da Prefeitura Municipal de Bauru/SP.

Este documento é cópia do original, assinado digitalmente por ROBERTO GOMES NOTARI e Tribunal de Justica do Estado de Sao Paulo, protocolado em 14/05/2021 às 20:56 , sob o número WJMJ21407789341
Para conferir o original, acesse o site https://esaj.tjsp.jus.br/pastadigital/pg/abrirConferenciaDocumento.do, informe o processo 1068373-38.2015.8.26.0100 e código AEBC411.

ZONEAMENTO ATUAL:

De acordo com o Plano Diretor Atual da Cidade de Bauru, Lei 5.631 de 22 de agosto de 2008, o imóvel avaliando está inserido parcialmente inserido em **Zona em Consolidação** e parcialmente inserido em **Barragem de Contenção de Águas Pluviais**.

Mapa de Uso e Ocupação Atual (Prefeitura de Bauru):

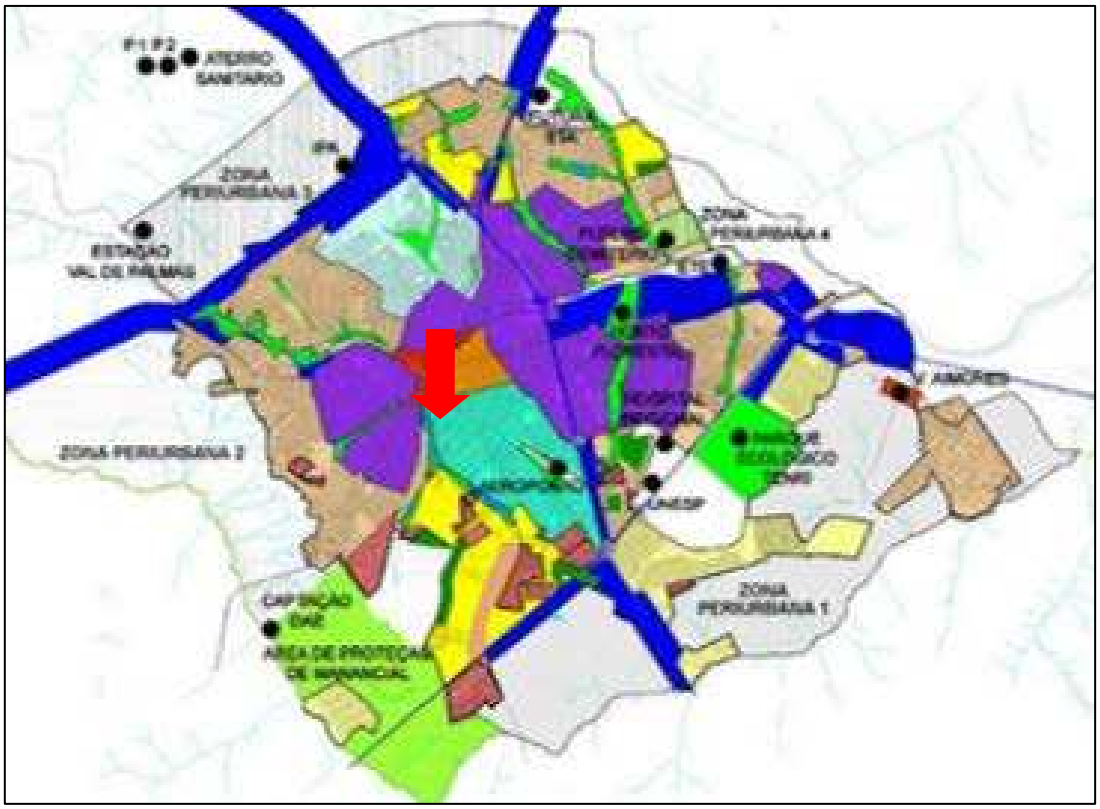

Fonte: Site da Prefeitura Municipal de Bauru/SP.

- *O Coeficiente de Aproveitamento – C. A. para a Zona em Consolidação será:*
- *I – C.A. Básico: 2,5 (dois e meio);*
- *II - C.A. Máximo: 3,0 (três) mediante Outorga Onerosa, exceto para empreendimentos habitacionais, geradores de emprego e renda, a critério e os previstos no artigo 95, § 4º, deste Plano Diretor.*

Descrição do imóvel

Trata-se de um imóvel industrial, localizado na Rua Felicíssimo Antônio Pereira, 11-87, esquina com a Rua Itororó – Bauru/SP.

Este documento é cópia do original, assinado digitalmente por ROBERTO GOMES NOTARI e Tribunal de Justica do Estado de Sao Paulo, protocolado em 14/05/2021 às 20:56 , sob o número WJMJ21407789341
Para conferir o original, acesse o site https://esaj.tjsp.jus.br/pastadigital/pg/abrirConferenciaDocumento.do, informe o processo 1068373-38.2015.8.26.0100 e código AEBC411.

Terreno:

Área total: 323.708,00m² (de acordo com o Desenho Topográfico);

Formato: irregular **Situação:** esquina;

Topografia: predominantemente plana;

Drenagem: aparentemente firme e com boa drenagem pluvial;

Fechamento do terreno: muro de alvenaria

Foi verificado que parte do imóvel é atravessada por um córrego, o que configura parte do terreno (aprox. 65.000,00m²) como Área de Preservação Permanente.

Fonte: Elaborado pelo autor com base no Google Earth.

Devido à está área de APP se configurar como área "non edificanti", para o cálculo de valor de mercado do imóvel e das amostras será utilizado um fator de equivalência de 0,30 para Áreas de APP, ou seja, Áreas de APP tem um valor de mercado de 30% do valor das áreas livres e desimpedidas.

Área de Terreno (m²)	Área Livre	Área de APP	Área Equivalente (Alivre + Aapp x 0,30)
323.708,00	258.708,00m²	65.000,00m²	**278.208,00m²**

Edificações:

Área Total: 48.751,03m² (de acordo com a Planta Geral Topográfica).

Este documento é cópia do original, assinado digitalmente por ROBERTO GOMES NOTARI e Tribunal de Justica do Estado de Sao Paulo, protocolado em 14/05/2021 às 20:56 , sob o número WJMJ21407789341
Para conferir o original, acesse o site https://esaj.tjsp.jus.br/pastadigital/pg/abrirConferenciaDocumento.do, informe o processo 1068373-38.2015.8.26.0100 e código AEBC411.

Quadro de áreas:

Item	Descrição	Área Construída (m²)	Idade Aparente (anos)	Vida Útil (anos)	Estado de Conservação		KD	Padrão IBAPE SP			Observações
								Cód.	Padrão	Fator R8N	
1	Deslintadeiras e Decorticadores	2.639,51	40	60	b	Entre nova e regular	0,8202	2.2.2	Galpão Simples	1,326	
2	Preparação	442,14	20	30	b	Entre nova e regular	0,4987	3.1.3	Cobertura Superior	0,456	
3	Extração de Óleo Vegetal	496,22	40	60	b	Entre nova e regular	0,5544	2.2.2	Galpão Simples	0,726	
4	Filtro-Prensas e Depósito/Escritório	422,65	40	60	b	Entre nova e regular	0,5544	2.2.2	Galpão Simples	0,726	
5											
6	Moegas de Torta e Farelo e Fábrica de Pellets	375,67	40	60	b	Entre nova e regular	0,5466	2.2.2	Galpão Simples	0,726	
06a	Depósito de Torta Farelo e Ensaque	1.369,41	40	60	b	Entre nova e regular	0,5466	2.2.2	Galpão Simples	0,726	
7	Depósito de Linter	1.307,52	40	60	b	Entre nova e regular	0,5466	2.2.2	Galpão Simples	0,726	
8	Prensagem de Linter e Dpósito de Resíduos	610,15	40	60	b	Entre nova e regular	0,5466	2.2.2	Galpão Simples	0,726	
9	Oficina Mecânica para Manutenção	422,95	40	60	b	Entre nova e regular	0,5544	2.2.2	Galpão Simples	0,726	
10	Almoxarifado	427,00	40	60	b	Entre nova e regular	0,5466	2.2.2	Galpão Simples	0,726	
11	Depósito	1.403,97	40	60	d	Entre regular e necessitando reparos simples	0,5268	2.2.2	Galpão Simples	0,726	
13	Silos para sementes oleaginosas	3.096,55	40	60	b	Entre nova e regular	0,5544	2.2.2	Galpão Simples	0,726	
13a	Silos para sementes oleaginosas	3.121,21	40	60	b	Entre nova e regular	0,5544	2.2.2	Galpão Simples	0,726	
13b	Silos para sementes oleaginosas	4.339,52	40	80	c	Regular	0,6874	2.2.3	Galpão Médio	1,326	
13c	Silos para sementes oleaginosas e farelo ensacado	3.782,16	40	80	c	Regular	0,6874	2.2.3	Galpão Médio	1,326	
14	Descarga de caroço	2.248,75	20	30	b	Entre nova e regular	0,4987	3.1.3	Cobertura Superior	0,456	
15	Central de cilindros de G.L.P.	13,65	20	30	c	Regular	0,4899	3.1.3	Cobertura Superior	0,456	
16	Oficina elétrica (desativada)	60,00	40	60	f	Necessitando de reparos simples a importantes	0,4375	2.2.1	Galpão Econômico	0,360	
18	Reservatório d´água elevado e bomba de incêndio	26,99	40	60	b	Entre nova e regular	0,4375	2.2.1	Galpão Econômico	1,326	
19	Térreo: escritório e primeiro andar: arquivo morto (desativado)	547,83	40	70	b	Entre nova e regular	0,6394	2.1.2.1	Escritório Simples s/ Elevador	0,456	
20	Grain expander e afiação de serra	338,09	40	60	b	Entre nova e regular	0,5544	2.2.2	Galpão Simples	0,726	
21	Depósito	535,99	40	60	b	Entre nova e regular	0,5268	2.1.4.1	Escritório Superior s/ Elevador	0,726	
22	Oficina de funilaria	135,00	40	60			0,3685	2.2.1	Galpão Econômico		
23	Sala de caldeiras e elevador de caneca	465,72	40	60	b	Entre nova e regular	0,5544	2.2.2	Galpão Simples	0,726	
23a	Sala de bombas	40,30	40	60	b	Entre nova e regular	0,5544	2.2.2	Galpão Simples	0,726	
24	Depósito	431,64	40	60	b	Entre nova e regular	0,5544	2.2.2	Galpão Simples	0,726	
25	Chaminé	20,43	40	60	b	Entre nova e regular	0,2882	1.2.2	Casa Proletário	0,576	
26	Depósito de linter em fardos	1.183,80	40	60	b	Entre nova e regular	0,2882	2.2.2	Galpão Simples	0,726	
28	Térreo, primeiro e segundo andares: depósito de óleo, soda e caixa d´água	182,25	40	60	b	Entre nova e regular	0,5544	2.2.2	Galpão Simples	0,726	
29	Depósito de farelo	682,92	40	60	d b	Entre regular e necessitando reparos simples Entre nova e regular	0,5466	2.2.2	Galpão Simples	0,726	
30	Depósito de farelo										
31 e 31a	Térreo, primeiro, segundo, terceiro e quarto andares: refinação de óleo e reservatório d´água elevado (desativado)	1.382,95	40	60	b	Entre nova e regular	0,5544	2.2.2	Galpão Simples	0,726	
32	Térreo e primeiro andar: depósito de materiais, sala de amostras e laboratório	507,52	40	60	c	Regular	0,5544	2.2.2	Galpão Simples	0,726	

Este documento é cópia do original, assinado digitalmente por ROBERTO GOMES NOTARI e Tribunal de Justica do Estado de Sao Paulo, protocolado em 14/05/2021 às 20:56 , sob o número WJMJ21407789341
Para conferir o original, acesse o site https://esaj.tjsp.jus.br/pastadigital/pg/abrirConferenciaDocumento.do, informe o processo 1068373-38.2015.8.26.0100 e código AEBC411.

33	Restaurante	251,87	40	70	f	Necessitando de reparos simples a importantes	0,6394	2.1.2.1	Escritório Simples s/ Elevador	0,360	
34	Depósito de produtos inflamáveis, central de bombeiros, controle de qualidade	199,87	40	70	b	Entre nova e regular	0,6394	2.1.2.1	Escritório Simples s/ Elevador	1,206	
35	Vestiário e escritório	183,42	40	70	b	Entre nova e regular	0,6394	2.1.2.1	Escritório Simples s/ Elevador	0,726	
36	Tanques para óleos vegetais 3, 4, 5, 6 e 8	701,62	40	60	b	Entre nova e regular	0,5466	2.2.1	Galpão Econômico	2,046	
38	Depósito de resíduos de linters prensado	887,04	40	60	g	Necessitando de reparos importantes	0,5544	2.2.2	Galpão Simples	0,360	
39	Desfribadeiras menphis	297,76	20	30	b	Entre nova e regular	0,4987	3.1.3	Cobertura Superior	0,726	
40	Depósito, moagem de casquinha e cabine elétrica	476,91	20	30	b	Entre nova e regular	0,4987	3.1.3	Cobertura Superior	0,726	
41	Térreo e primeiro andar: escritório	125,94	40	60	b	Entre nova e regular	0,5544	2.2.2	Galpão Simples	0,726	
42	Depósito de sucata	431,75	40	60	h	Necessitando de reparos importantes a edificação sem valor	0,3685	2.2.2	Galpão Simples	0,576	Demolido
43	Sala de bombas e piscinas para decantação d´água	53,00	40	60	h	Necessitando de reparos importantes a edificação sem valor	0,4375	2.2.1	Galpão Econômico	0,726	
44	Tratamento d´água	121,04	40	60	b	Entre nova e regular	0,5544	2.2.2	Galpão Simples	0,726	
46	Tanques números 15 e 16	326,71	40	60	c	Regular	0,5466	2.2.1	Galpão Econômico	0,726	
47	Moradias	1.590,88	40	70			0,6052	1.2.4	Casa Simples		
48	Salão de festas	510,44	40	70	b	Entre nova e regular	0,6394	2.1.2.1	Escritório Simples s/ Elevador	0,726	
50	Depósito	333,30	40	60	b	Entre nova e regular	0,5268	2.2.2	Galpão Simples	0,726	
51	Tanques para óleos número 9 e 10	273,77	40	60	b	Entre nova e regular	0,5466	2.2.1	Galpão Econômico	1,206	
52	Depósito de lenha ao ar livre (desativado)	138,50	20	20	b	Entre nova e regular	0,1000	3.1.1	Cobertura Simples	1,206	
54	Tanques para soda cáustica números 11 e 12 (tanques retirados)	227,41	40	60	b	Entre nova e regular	0,5466	2.2.1	Galpão Econômico	1,206	
55	Térreo: compressores	353,75	40	60	c	Regular	0,5544	2.2.2	Galpão Simples	0,360	
55a	Subsolo: depósito de materiais em desuso, chave e painéis elétricos	61,94	40	70	b	Entre nova e regular	0,6394	2.1.2.1	Escritório Simples s/ Elevador	0,726	
57	Térreo, primeiro andar e segundo andares: preparação de torta	2.048,86	40	70	b	Entre nova e regular	0,4089	2.1.2.1	Escritório Simples s/ Elevador	0,456	
58	Térreo ao quarto andar: extração de óleo com emprego de solventes										
59	Térreo: escritório										
59a	Primeiro andar: caixa de óleo										
59b	Primeiro andar: sanitário										
59c	Segundo andar: sala de ferramentas e lubrificantes										
59d	Terceiro andar: desocupado e depósito de ferramentas										
59e	Quarto andar: cabine elétrica e painel de comando										
60	Tanques subterrâneos de solventes										
61	Integração dentista e médico	119,86	40	70	c	Regular	0,6394	2.1.2.1	Escritório Simples s/ Elevador	0,726	
62	Sala de segurança	11,25	40	70	c	Regular	0,4089	2.1.2.1	Escritório Simples s/ Elevador	0,360	

Este documento é cópia do original, assinado digitalmente por ROBERTO GOMES NOTARI e Tribunal de Justica do Estado de Sao Paulo, protocolado em 14/05/2021 às 20:56 , sob o número WJMJ21407789341
Para conferir o original, acesse o site https://esaj.tjsp.jus.br/pastadigital/pg/abrirConferenciaDocumento.do, informe o processo 1068373-38.2015.8.26.0100 e código AEBC411.

63	Passagem e sala de fumo	19,55	40	70	c	Regular	0,6408	1.2.4	Casa Simples	1,056	Demolido
64	Estacionamento de motos e bicicletas	308,11	20	30	c	Regular	0,5000	3.1.3	Cobertura Superior	0,456	
65	Garagem com oficina (desativado)	235,56	20	30	b	Entre nova e regular	0,5000	3.1.3	Cobertura Superior	0,456	
67	Vestiários e sanitários	451,50	40	70	c	Regular	0,6408	2.1.2.1	Escritório Simples s/ Elevador	1,206	
69	Cabine e balança para vagões	80,16	40	60	b	Entre nova e regular	0,5556	2.2.1	Galpão Econômico	0,360	
70	Tanques para óleo vegetal números 13 e 14	316,64	40	60	b	Entre nova e regular	0,5556	2.2.1	Galpão Econômico	0,360	
72	Abrigo para veículos	57,72	25	30	b	Entre nova e regular	0,3125	3.1.3	Cobertura Superior	0,456	
80	Sala dos ventiladores	58,87	40	60			0,5556	2.2.1	Galpão Econômico	0,360	
81	Sala dos ventiladores	107,09	40	60			0,5544	2.2.1	Galpão Econômico	0,360	
82	Descarga de caroço de algodão	541,39	20	30			0,4987	3.1.3	Cobertura Superior	0,456	
83	Balança desativada	72,12	40	70			0,2000	2.1.2.1	Escritório Simples s/ Elevador	1,206	
86	Portaria	65,71	40	70			0,6297	2.1.2.1	Escritório Simples s/ Elevador	1,206	
87	Transformador-subestação B	83,13	20	30			0,4899	3.1.3	Cobertura Superior	0,456	
88	Transformador-subestação A	76,38	20	30			0,4899	3.1.3	Cobertura Superior	0,456	
90	Transformador-subestação F	76,09	20	30			0,4899	3.1.3	Cobertura Superior	0,456	
93	Sala de recreação de campo de bocha	285,89	40	70	b	Entre nova e regular	0,6297	2.1.1	Escritório Econômico	0,780	
94	Vestiários da praça de esporte	136,74	40	70	b	Entre nova e regular	0,6297	2.1.2.1	Escritório Simples s/ Elevador	1,206	
96	Tanque para ar comprimido	9,55	40	60	i	Sem valor	0,5544	2.2.1	Galpão Econômico	0,360	
103	Tanque para hexano	110,25	40	60	c	Regular	0,5544	2.2.1	Galpão Econômico	0,360	
107	Depósito e ensacamento de casca de algodão	842,75	40	60	c	Regular	0,5544	2.2.2	Galpão Simples	0,726	
108	Transformadores e painéis elétricos ao ar livre	144,61	20	30	c	Regular	0,4987	3.1.3	Cobertura Superior	0,456	
113	Escritório	17,32	40	70	c	Regular	0,6394	2.1.1	Escritório Econômico	0,780	
114	Refrigerador	355,28	20	30	c	Regular	0,4987	3.1.3	Cobertura Superior	0,456	
115	Sala de bombas	15,23	20	30	c	Regular	0,4987	3.1.3	Cobertura Superior	0,456	
118	Tratamento de água residual	386,08	40	70	b	Entre nova e regular	0,6394	1.2.3	Casa Econômico	0,786	
123	Reservatório d´água elevado	17,96	30	30	b	Entre nova e regular	0,1000	3.1.3	Cobertura Superior	0,456	
129	Cobertura para o embarque de linter	255,60	20	30	b	Entre nova e regular	0,4899	3.1.3	Cobertura Superior	0,456	
136	Galpão para tanques metálicos para soda cáustica	26,66	40	60	b	Entre nova e regular	0,5466	2.2.1	Galpão Econômico	0,360	
138	Casa do painel elétrico	15,48	20	30	b	Entre nova e regular	0,4899	3.1.3	Cobertura Superior	0,456	
140	Sanitários	26,81	40	70	b	Entre nova e regular	0,6394	1.2.3	Casa Econômico	0,786	
141	Balança	151,32	40	60	b	Entre nova e regular	0,5544	2.2.1	Galpão Econômico	0,360	
142	Área coberta	362,17	20	20	b	Entre nova e regular	0,1000	3.1.2	Cobertura Médio	0,246	
143	Geradores	81,44	20	30	b	Entre nova e regular	0,4899	3.1.3	Cobertura Superior	0,456	
144	Tanques-extração	84,92	20	20	c	Regular	0,1000	3.1.2	Cobertura Médio	0,246	
145	Estação de tratamento	87,60	40	70	c	Regular	0,6394	1.2.3	Casa Econômico	0,786	
146	Redes externas	0,00	40	80	c	Regular	0,6607	5% do valor das construções, contemplando instalações e benfeitorias de apoio do imóvel			
	Totais	**48.751,03**									

Este documento é cópia do original, assinado digitalmente por ROBERTO GOMES NOTARI e Tribunal de Justica do Estado de Sao Paulo, protocolado em 14/05/2021 às 20:56 , sob o número WJMJ21407789341
Para conferir o original, acesse o site https://esaj.tjsp.jus.br/pastadigital/pg/abrirConferenciaDocumento.do, informe o processo 1068373-38.2015.8.26.0100 e código AEBC411.

Descrição simplificada das edificações / benfeitorias:

1. ***Galpões:***

Edificações erigidas em estrutura de concreto armado, fechamento em alvenaria revestida em pintura em látex, cobertura em telhas metálicas, sobre estrutura de madeira.

Possui fachada revestida em pintura em látex e tijolos aparentes.

OBS: Os galpões dos Silos para sementes (edificações 13, 13a e 13b) possuem fechamentos laterais metálicos.

Padrão construtivo: médio comercial
Estado de conservação: entre bom e regular
Idade aparente: 40 anos

2. ***Coberturas:***

Coberturas erigidas em estrutura metálica, não possuem fechamento lateral, cobertura em telhas metálicas sobre estrutura metálica ou madeira.

Padrão construtivo: médio comercial
Estado de conservação: entre bom e regular
Idade aparente: 40 anos

3. ***Moradias:***

Edificações erigidas em estrutura de concreto armado, fechamento em alvenaria com revestimento em pintura em látex, cobertura em telhas cerâmicas sobre estrutura de madeira.

A fachada é revestida em pintura em látex. Possui esquadrias de metálicas dotadas de vidros lisos comuns.

Padrão construtivo: médio comercial
Estado de conservação: Bom
Idade aparente: 40 anos

4. ***Escritórios:***

Edificações erigidas em estrutura de concreto armado, fechamento em alvenaria com revestimento em pintura em látex, cobertura em telhas cerâmicas sobre estrutura de madeira.

Este documento é cópia do original, assinado digitalmente por ROBERTO GOMES NOTARI e Tribunal de Justica do Estado de Sao Paulo, protocolado em 14/05/2021 às 20:56 , sob o número WJMJ21407789341
Para conferir o original, acesse o site https://esaj.tjsp.jus.br/pastadigital/pg/abrirConferenciaDocumento.do, informe o processo 1068373-38.2015.8.26.0100 e código AEBC411.

A fachada é revestida em pintura em látex. Possui esquadrias de metálicas dotadas de vidros lisos comuns.

Padrão construtivo: médio comercial
Estado de conservação: Bom
Idade aparente: 40 anos

Documentação Apresentada:

- Matrículas número 48.905, 48.906, 48.907, 24.080 e 46.882 lavradas no 1º Cartório de Registro de Imóveis de Bauru-SP.
- Planta Geral Topográfica, descrevendo as áreas e limites das matrículas da indústria (48.905, 48.906, 48.907 e 24.080);
- Planta de Projeto de Proteção Contra Incêndio, descrevendo as construções da indústria e quadro de áreas;
- Planta de Levantamento Topográfico Planimétrico, descrevendo a área e perímetro da matrícula nº 46.882.

OBS1: Não foram observados registros das edificações nas matrículas.

OBS2: Por ordem judicial todas as matrículas acima descritas (48.905, 48.906, 48.907, 24.080 e 46.882) estão com averbação de arresto.

Toda documentação considerada nesta avaliação foi fornecida em laudo de fev/2016, com exceção das matrículas que não foram enviadas. Recomendamos que as medidas das matrículas sejam regularizadas com levantamento topográfico averbado.

A avaliação parte do pressuposto da negociação de todas as matrículas em conjunto, haja vista que não é possível afirmar com exatidão quais construções estão sobre tais matrículas

Resguardamo-nos o direito de revisão de valores caso novos documentos apontem que nossos parâmetros utilizados para esta avaliação não condizem com a realidade do imóvel.

Este documento é cópia do original, assinado digitalmente por ROBERTO GOMES NOTARI e Tribunal de Justica do Estado de Sao Paulo, protocolado em 14/05/2021 às 20:56 , sob o número WJMJ21407789341
Para conferir o original, acesse o site https://esaj.tjsp.jus.br/pastadigital/pg/abrirConferenciaDocumento.do, informe o processo 1068373-38.2015.8.26.0100 e código AEBC411.

Aspecto de Mercado

Bauru é um município brasileiro no interior do estado de São Paulo, sendo o município mais populoso do centro-oeste paulista. Pertence à Mesorregião e Microrregião de Bauru, localizando-se a noroeste da capital do estado, distando desta cerca de 326km. Ocupa uma área de 673,488 km², sendo que 68.9769 km² estão em perímetro urbano e os 604,51 km² restantes constituem a zona rural. Em 2020, sua população estimada pelo IBGE foi de 379 297 habitantes, sendo o 18º mais populoso de São Paulo.

É um município com grande atividade universitária. Destacamos a Universidade de São Paulo e a Universidade Estadual Paulista - Unesp, que possui na cidade seu maior campus, em número de cursos e alunos.

Em relação à economia podemos destacar que a facilidade de transporte provocada pelo entroncamento rodoferroviário existente no município levou ao setor de serviços e comércio a ser a principal atividade econômica do município.

A agricultura é incipiente, baseando-se no cultivo do abacaxi e frutas tropicais. A pecuária sempre esteve presente no município e a cana-de-açúcar ganhou espaço nos últimos anos, com a instalação de diversas usinas no interior paulista.

O setor industrial é representado por indústrias de transformação, metalomecânica e alimentícias. Nos setores gráfico e alimentício, Bauru possui empresas líderes nacionais de seus setores, com grande volume de exportações e comércio interno.

É exatamente nesse contexto que encontramos o imóvel objeto de avaliação que atualmente está ocupado pela Sina Indústria de Óleos Vegetais Ltda. que atua no mercado de soja e esmagamento de grãos.

Atualmente o bairro onde está localizado o imóvel em estudo é ocupado por imóveis residenciais e comerciais. Não observamos imóveis industriais na região, sendo que cada vez mais os imóveis industriais estão migrando para as regiões periféricas do Município.

Como aspecto positivo para a valorização e comercialização do imóvel avaliando, pode-se destacar sua proximidade com o centro do Município de Bauru, aproximadamente 2km.

Este documento é cópia do original, assinado digitalmente por ROBERTO GOMES NOTARI e Tribunal de Justica do Estado de Sao Paulo, protocolado em 14/05/2021 às 20:56 , sob o número WJMJ21407789341
Para conferir o original, acesse o site https://esaj.tjsp.jus.br/pastadigital/pg/abrirConferenciaDocumento.do, informe o processo 1068373-38.2015.8.26.0100 e código AEBC411.

Outro fator positivo a localização do imóvel em estudo é a sua proximidade com a Av. Duque de Caxias, estando localizado cerca de 1,5km desta importante via de acesso do Município.

Negativamente devemos destacar as particularidades do imóvel em estudo, tendo em vista que as suas instalações são voltadas especificamente para indústrias do setor alimentício, restringindo assim uma futura procura para comercialização do mesmo.

Também ressaltamos o mau momento da economia nacional, e a queda do setor imobiliário o que pode impactar diretamente no mercado imobiliário, aumentando assim o prazo de venda de imóveis industriais de grande porte, como o imóvel em estudo.

De modo geral, concluímos que o imóvel se apresenta de baixa liquidez e muito baixa expectativa de venda em curto prazo.

Metodologia do trabalho

Para determinarmos o valor de mercado para venda do imóvel atingimos **o Grau II de Fundamentação (Método Evolutivo) e Grau III de precisão,** segundo a NBR 14653-2/2011. Foi considerado separadamente o valor do terreno e das construções civis.

Graus de Fundamentação no caso da utilização do método evolutivo

Item	Descrição	Grau		
		III	II	I
1	**Estimativa do valor do terreno**	Grau III de fundamentação no método comparativo ou no involutivo	**Grau II de fundamentação no método comparativo ou no involutivo**	Grau I de fundamentação no método comparativo ou no involutivo
2	**Estimativa dos custos de reedição**	Grau III de fundamentação no método da quantificação do custo	**Grau II de fundamentação no método da quantificação do custo**	Grau I de fundamentação no método da quantificação do custo
3	**Fator de comercialização**	Inferido em mercado semelhante	Justificado	**Arbitrado**
Total de Pontos = 05				

Este documento é cópia do original, assinado digitalmente por ROBERTO GOMES NOTARI e Tribunal de Justica do Estado de Sao Paulo, protocolado em 14/05/2021 às 20:56 , sob o número WJMJ21407789341
Para conferir o original, acesse o site https://esaj.tjsp.jus.br/pastadigital/pg/abrirConferenciaDocumento.do, informe o processo 1068373-38.2015.8.26.0100 e código AEBC411.

Tabela – Enquadramento dos laudos segundo seu grau de fundamentação no caso de utilização de método evolutivo.

Graus	III	II	I
Pontos mínimos	8	**5**	3
Itens obrigatórios no grau correspondente	Itens 1 e 2, com o 3 no mínimo grau II	**Itens 1 e 2, no mínimo grau II**	Todos, no mínimo no grau I
Grau adotado: II			

Metodologia para o Cálculo do Valor do Terreno

Os terrenos foram avaliados pelo método **comparativo de dados do mercado**, através de pesquisas efetuadas na região, bem como de informações das últimas transações realizadas. Essas informações nos permitiram selecionar amostras semelhantes ao imóvel.

Grau de Precisão – Tratamento por Fatores

Descrição	Grau		
	III	II	I
Amplitude do intervalo de confiança de 80% em torno da estimativa de tendência central	≤ 30%	≤ 40%	≤ 50%
Valor Obtido	**17,51%**	**Grau de Precisão III**	

Graus de Fundamentação – Tratamento por Fatores

Item	Descrição	Grau		
		III	II	I
1	**Caracterização do imóvel avaliando**	Completa quanto a todas as variáveis analisadas	**Completa quanto aos fatores utilizados no tratamento**	Adoção de situação paradigma
2	**Quantidade mínima de dados de mercado**	12	**5**	3
3	**Identificação dos dados de mercado**	Apresentação de informações relativas a todas as características dos dados analisadas, com foto e características observadas pelo autor do laudo	**Apresentação de informações relativas a todas as características dos dados analisadas**	Apresentação de informações relativas a todas as características dos dados correspondentes aos fatores utilizados
4	**Intervalo admissível de ajuste para cada fator e para o conjunto de fatores**	0,80 a 1,25	**0,50 a 2,00**	0,40 a 2,50ª
ª - No caso de utilização de menos de cinco dados de mercado, o intervalo admissível de ajuste é de 0,80 a 1,25, pois é desejável que, com um numero menor de dados de mercado, a amostra seja menos heterogênea				
Total de Pontos = 08				

Este documento é cópia do original, assinado digitalmente por ROBERTO GOMES NOTARI e Tribunal de Justica do Estado de Sao Paulo, protocolado em 14/05/2021 às 20:56 , sob o número WJMJ21407789341
Para conferir o original, acesse o site https://esaj.tjsp.jus.br/pastadigital/pg/abrirConferenciaDocumento.do, informe o processo 1068373-38.2015.8.26.0100 e código AEBC411.

Tabela – Enquadramento dos laudos segundo seu grau de fundamentação no caso de utilização de tratamento por fatores

Graus	III	II	I
Pontos mínimos	10	06	04
Itens obrigatórios no grau correspondente	Itens 2 e 4 no Grau III com os demais no mínimo no Grau II	Itens 2 e 4 no mínimo no Grau II e os demais no mínimo no Grau I	Todos, no mínimo no grau I
Grau adotado: II			

As amostras mercadológicas foram analisadas objetivando a adequação às características físicas do imóvel em estudo, a partir dos seguintes fatores:

ESPEC = Fator Fonte:

Corresponde à elasticidade da negociação. O anunciante muitas vezes majora os preços dos imóveis anunciados à vista, motivo pelo qual adotamos um coeficiente de deságio para os imóveis encontrados à disposição no mercado, a título de negociação comum entre as partes.

Ft = FATOR TOPOGRAFIA:

Possuindo os elementos componentes do universo amostral diferentes topografias, adotamos percentuais de incremento ou desvalorização para adequá-los às características específicas do local onde se situa o imóvel avaliando, segundo norma para avaliações de imóveis urbanos do IBAPE/SP-2005.

$$Ft = \frac{\textit{Fator topografia amostra}}{\textit{Fator topografia avaliando}}$$

Situação paradigma: Terreno Plano_____1,00
Caído para os fundos até 5%_____0,95
Caído para os fundos de 5% até 10%_____0,90
Caído para os fundos de 10% a 20%_____0,80
Caído para os fundos mais de 20_____0,70
Em aclive até 10%_____0,95
Em aclive até 20%_____0,90
Em aclive acima de 20%_____0,85

Este documento é cópia do original, assinado digitalmente por ROBERTO GOMES NOTARI e Tribunal de Justica do Estado de Sao Paulo, protocolado em 14/05/2021 às 20:56 , sob o número WJMJ21407789341
Para conferir o original, acesse o site https://esaj.tjsp.jus.br/pastadigital/pg/abrirConferenciaDocumento.do, informe o processo 1068373-38.2015.8.26.0100 e código AEBC411.

F_a = FATOR DE CORREÇÃO DE ÁREA:

Tem como objetivo adequar às amostras utilizadas às características físicas do imóvel em estudo, respeitando a premissa de que quanto maior a área ofertada menor será o valor unitário.

$$F_a = \frac{\text{Área do imóvel pesquisado}}{\text{Área do imóvel avaliado}}^{1/4} \quad \text{_ Diferença inferior a 30 \%}$$

$$F_a = \frac{\text{Área do imóvel pesquisado}}{\text{Área do imóvel avaliado}}^{1/8} \quad \text{_ Diferença superior a 30 \%}$$

TRANSP = FATOR TRANSPOSIÇÃO (LOCALIZAÇÃO):

Possuindo os elementos componentes do universo amostral diferentes localizações, adotamos percentuais de incremento ou desvalorização para adequá-los às características específicas do local onde se situa o imóvel avaliando, analisando a relação entre os fatores de localização de cada amostra com o imóvel avaliando, respeitando a seguinte classificação:

Localização	Nota de Localização
Excelente	2,00
Privilegiada	1,80
Muito Boa	1,60
Boa	1,40
Intermediária	1,20
Secundária	1,00

I - Cálculo do valor de mercado do terreno (Área equiv.):

Fontes Consultadas	*Preço (R$)*	*Aeq (m²)*	*Unitário Negoc. (m²)*	*Fator Acum*	*Final (R$/m²)*
1. Marginal da Rod. Mal. Rondon, Km: 346 (Oeste) Canal Imóveis - Sra. Daiane - (14) 3312-3000	8.000.000,00	43.875,00	154,99	1,26	195,29
2. Rua Maceió, n.º 8 com Av. Rodrigues Alves Correttor - Sr. Sylvio Garcia - (14) 98811-2314	2.749.500,00	5.000,00	467,42	0,53	247,48
3. Via de Acesso Eng.º Horácio Frederico Pyles, s/n. Corretor - Sr. Kazuo - (14) 3879-5000	15.000.000,00	68.454,75	186,25	1,17	218,83
4. Rod. Cmdt. João R. de Barros - Km: 230+215m (Oeste) Elias Imóveis - Sr. Edson - (14) 2106-3555	2.300.000,00	8.398,20	232,79	1,00	233,79
5. Rod. Cmdt. João R. de Barros - Km: 349+460m (Leste) Fenix Bauru - Sr. Valter - (14) 3016-9811	27.500.000,00	110.000,00	212,50	0,89	189,23

Média homogeneizada	*Desvio padrão*	*Coeficiente de variação %*	*Amplitude do Intervalo de Confiança (80% da Est.da Tend.Central)*
R$ 216,92/m²	R$ 24,78/m²	11,4%	17,51%

Este documento é cópia do original, assinado digitalmente por ROBERTO GOMES NOTARI e Tribunal de Justica do Estado de Sao Paulo, protocolado em 14/05/2021 às 20:56 , sob o número WJMJ21407789341
Para conferir o original, acesse o site https://esaj.tjsp.jus.br/pastadigital/pg/abrirConferenciaDocumento.do, informe o processo 1068373-38.2015.8.26.0100 e código AEBC411.

Intervalo de confiança:

Limite superior: R$ 235,91/m²

Limite inferior: R$ 197,93/m²

Na determinação do valor de mercado para venda do terreno adotamos a média do intervalo de confiança:

R$ 216,92/m² x 278.208,00m² (Aeq) = R$ 60.348.879,00

II - Cálculo do valor atual das construções civis

O valor de reposição das construções civis e benfeitorias foi calculado em função de índice fornecido pelo IBAPE - SP. As construções que formam o imóvel avaliando foram enquadradas conforme tabela abaixo, a partir do Custo R8N (Sinduscon-SP, ago/2020), multiplicado pelo fator de correção ao padrão construtivo.

Classe	Grupo/ Tipo	Padrão Construtivo	Intervalo de valores		
			Y= LI	Y= Média	Y= LS
1-Residencial	Grupo 1.1 – Galpões/Barracões	1.1.1.Padrão Rústico	0,060	0,090	0,120
		1.1.2. Padrão Simples	0,132	0,156	0,180
	Grupo 1.2 - Casas	1.2.1. Padrão Rústico	0,360	0,420	0,480
		1.2.2. Padrão Proletário	0,492	0,576	0,660
		1.2.3.Padrão Econômico	0,672	0,786	0,900
		1.2.4.Padrão Simples	0,912	1,056	1,200
		1.2.5.Padrão Médio	1,212	1,386	1,560
		1.2.6.Padrão Superior	1,572	1,776	1,980
		1.2.7. Padrão Fino	1,992	2,436	2,880
		1.2.8.Padrão Luxo	Acima de 2,89		
	Grupo 1.3 - Apartamentos	1.3.1Padrão Econômico	0,600	0,810	1,020
		1.3.2.Padrão Simples s/elev.	1,032	1,266	1,500
		1.3.2.Padrão Simples c/elev.	1,260	1,470	1,680
		1.3.3.Padrão Médio s/elev.	1,512	1,746	1,980
		1.3.3.Padrão Médio c/elev.	1,692	1,926	2,160
		1.3.4.Padrão Superior s/ elev.	1,992	2,226	2,460
		1.3.5.Padrão Fino	2,652	3,066	3,480
		1.3.6.Padrão Luxo	Acima de 3,49		

Este documento é cópia do original, assinado digitalmente por ROBERTO GOMES NOTARI e Tribunal de Justica do Estado de Sao Paulo, protocolado em 14/05/2021 às 20:56 , sob o número WJMJ21407789341
Para conferir o original, acesse o site https://esaj.tjsp.jus.br/pastadigital/pg/abrirConferenciaDocumento.do, informe o processo 1068373-38.2015.8.26.0100 e código AEBC411.

Classe	Grupo/ Tipo	Padrão Construtivo	Intervalo de valores		
			Y= LI	Y= Média	Y= LS
2-Comercial Serviços Industrial	Grupo 2.1 - Escritórios	2.1.1.Padrão Econômico	0,600	0,780	0,960
		2.1.2.Padrão Simples s/elev.	0,972	1,206	1,440
		2.1.2.Padrão Simples c/elev.	1,200	1,410	1,620
		2.1.3.Padrão Médio s/elev.	1,452	1,656	1,860
		2.1.3.Padrão Médio c/elev.	1,632	1,836	2,040
		2.1.4.Padrão Superior s/elev.	1,872	2,046	2,220
		2.1.4.Padrão Superior c/ elev.	2,052	2,286	2,520
		2.1.5.Padrão Fino	2,532	3,066	3,600
		2.1.6.Padrão Luxo	Acima de 3,61		
	Grupo 2.2 - Galpão	2.2.1. Padrão Econômico	0,240	0,360	0,480
		2.2.2.Padrão Simples	0,492	0,726	0,960
		2.2.3.Padrão Médio	0,972	1,326	1,680
		2.2.4.Padrão Superior	Acima de 1,69		
3- Especial	Grupo 3.1 - Cobertura	3.1.1.Padrão Simples	0,060	0,120	0,180
		3.1.2. Padrão Médio	0,192	0,246	0,300
		3.1.3.Padrão Superior	0,312	0,456	0,600

Resumo da Tabela de Enquadramento:

Item	Descrição	Área Construída (m²)	KD	Padrão IBAPE SP		Unit. Básico (R$/ m²)	Valor de Reposição (R$)	Justo Valor (R$)	Unitário Depreciado (R$/ m²)	Observações
				Padrão	Fator R8N					
1	Deslintadeiras e Decorticadores	2.650,00	0,8202	Galpão Simples	0,726	991,40	2.830.486,00	2.321.565,00	879,54	
2	Preparação	442,14	0,4987	Cobertura Superior	0,456	622,70	297.801,00	148.513,00	335,90	
3	Extração de Óleo Vegetal	496,22	0,5544	Galpão Simples	0,726	991,40	532.123,00	295.009,00	594,51	
4 5	Filtro-Prensas e Depósito/Escritório	422,65	0,5544	Galpão Simples	0,726	991,40	453.230,00	251.271,00	594,51	
6	Moegas de Torta e Farelo e Fábrica de Pellets	375,67	0,5466	Galpão Simples	0,726	991,40	402.851,00	220.198,00	586,15	
06a	Depósito de Torta Farelo e Ensaque	1.369,41	0,5466	Galpão Simples	0,726	991,40	1.468.491,00	802.677,00	586,15	
7	Depósito de Linter	1.307,52	0,5466	Galpão Simples	0,726	991,40	1.402.123,00	766.400,00	586,15	
8	Prensagem de Linter e Dpósito de Resíduos	610,15	0,5466	Galpão Simples	0,726	991,40	654.296,00	357.638,00	586,15	
9	Oficina Mecânica para Manutenção	422,95	0,5544	Galpão Simples	0,726	991,40	453.552,00	251.449,00	594,51	
10	Almoxarifado	427,00	0,5466	Galpão Simples	0,726	991,40	457.895,00	250.285,00	586,15	
11	Depósito	1.403,97	0,5268	Galpão Simples	0,726	991,40	1.505.551,00	793.124,00	564,92	
13	Silos para sementes oleaginosas	3.096,55	0,5544	Galpão Simples	0,726	991,40	3.320.594,00	1.840.937,00	594,51	
13a	Silos para sementes oleaginosas	3.121,21	0,5544	Galpão Simples	0,726	991,40	3.347.038,00	1.855.598,00	594,51	
13b	Silos para sementes oleaginosas	4.339,52	0,6874	Galpão Médio	1,326	1.810,73	8.499.361,00	5.842.461,00	1.346,34	
13c	Silos para sementes oleaginosas e farelo ensacado	3.782,16	0,6874	Galpão Médio	1,326	1.810,73	7.407.719,00	5.092.066,00	1.346,34	

Este documento é cópia do original, assinado digitalmente por ROBERTO GOMES NOTARI e Tribunal de Justica do Estado de Sao Paulo, protocolado em 14/05/2021 às 20:56 , sob o número WJMJ21407789341
Para conferir o original, acesse o site https://esaj.tjsp.jus.br/pastadigital/pg/abrirConferenciaDocumento.do, informe o processo 1068373-38.2015.8.26.0100 e código AEBC411.

Item	Descrição	Área Construída (m²)	KD	Padrão IBAPE SP		Unit. Básico (R$/m²)	Valor de Reposição (R$)	Justo Valor (R$)	Unitário Depreciado (R$/m²)	Observações
				Padrão	Fator R8N					
14	Descarga de caroço	2.248,75	0,4987	Cobertura Superior	0,456	622,70	1.514.632,00	755.347,00	335,90	
15	Central de cilindros de G.L.P.	13,65	0,4899	Cobertura Superior	0,456	622,70	9.194,00	4.504,00	329,96	
16	Oficina elétrica (desativada)	60,00	0,4375	Galpão Econômico	0,360	491,60	31.905,00	13.958,00	232,63	
18	Reservatório d´água elevado e bomba de incêndio	26,99	0,4375	Galpão Econômico	0,360	491,60	2.830.486,00	6.279,00	232,64	
19	Térreo: escritório e primeiro andar: arquivo morto (desativado)	547,83	0,6394	Escritório Simples s/ Elevador	1,206	1.646,87	297.801,00	623.974,00	1.138,99	
20	Grain expander e afiação de serra	338,09	0,5544	Galpão Simples	0,726	991,40	532.123,00	200.999,00	594,51	
21	Depósito	535,99	0,5268	Escritório Superior s/ Elevador	2,046	2.793,94	453.230,00	853.314,00	1.592,03	
22	Oficina de funilaria	135,00	0,3685	Galpão Econômico	0,360	491,60		26.453,00	195,95	
23	Sala de caldeiras e elevador de caneca	465,72	0,5544	Galpão Simples	0,726	991,40	402.851,00	276.876,00	594,51	
23a	Sala de bombas	40,30	0,5544	Galpão Simples	0,726	991,40	1.468.491,00	23.959,00	594,52	
24	Depósito	431,64	0,5544	Galpão Simples	0,726	991,40	1.402.123,00	256.615,00	594,51	
25	Chaminé	20,43	0,2882	Casa Proletário	0,576	786,56	654.296,00	5.009,00	245,18	
26	Depósito de linter em fardos	1.183,80	0,2882	Galpão Simples	0,726	991,40	453.552,00	365.856,00	309,05	
28	Térreo, primeiro e segundo andares: depósito de óleo, soda e caixa d´água	182,25	0,5544	Galpão Simples	0,726	991,40	457.895,00	108.350,00	594,51	
29	Depósito de farelo	682,92	0,5466	Galpão Simples	0,726	991,40	1.505.551,00	400.292,00	586,15	
30	Depósito de farelo						3.320.594,00			
31 e 31a	Térreo, primeiro, segundo, terceiro e quarto andares: refinação de óleo e reservatório d´água elevado (desativado)	1.382,95	0,5544	Galpão Simples	0,726	991,40	3.347.038,00	822.181,00	594,51	
32	Térreo e primeiro andar: depósito de materiais, sala de amostras e laboratório	507,52	0,5544	Galpão Simples	0,726	991,40	8.499.361,00	301.727,00	594,51	
33	Restaurante	251,87	0,6394	Escritório Simples s/ Elevador	1,206	1.646,87	448.668,00	286.878,00	1.138,99	
34	Depósito de produtos inflamáveis, central de bombeiros, controle de qualidade	199,87	0,6394	Escritório Simples s/ Elevador	1,206	1.646,87	356.038,00	227.651,00	1.139,00	
35	Vestiário e escritório	183,42	0,6394	Escritório Simples s/ Elevador	1,206	1.646,87	326.735,00	208.914,00	1.138,99	
36	Tanques para óleos vegetais 3, 4, 5, 6 e 8	701,62	0,5466	Galpão Econômico	0,360	491,60	373.083,00	203.927,00	290,65	
38	Depósito de resíduos de linters prensado	887,04	0,5544	Galpão Simples	0,726	991,40	951.220,00	527.356,00	594,51	
39	Desfribadeiras menphis	297,76	0,4987	Cobertura Superior	0,456	622,70	200.554,00	100.016,00	335,89	
40	Depósito, moagem de casquinha e cabine elétrica	476,91	0,4987	Cobertura Superior	0,456	622,70	321.220,00	160.192,00	335,90	
41	Térreo e primeiro andar: escritório	125,94	0,5544	Galpão Simples	0,726	991,40	135.052,00	74.873,00	594,51	
42	Depósito de sucata	431,75	0,3685	Galpão Simples	0,726	991,40	462.988,00	170.611,00	395,16	Demolido
43	Sala de bombas e piscinas para decantação d´água	53,00	0,4375	Galpão Econômico	0,360	491,60	28.182,00	12.330,00	232,64	

Este documento é cópia do original, assinado digitalmente por ROBERTO GOMES NOTARI e Tribunal de Justica do Estado de Sao Paulo, protocolado em 14/05/2021 às 20:56 , sob o número WJMJ21407789341
Para conferir o original, acesse o site https://esaj.tjsp.jus.br/pastadigital/pg/abrirConferenciaDocumento.do, informe o processo 1068373-38.2015.8.26.0100 e código AEBC411.

Item	Descrição	Área Construída (m²)	KD	Padrão IBAPE SP		Unit. Básico (R$/m²)	Valor de Reposição (R$)	Justo Valor (R$)	Unitário Depreciado (R$/m²)	Observações
				Padrão	Fator R8N					
44	Tratamento d´água	121,04	0,5544	Galpão Simples	0,726	991,40	129.798,00	71.960,00	594,51	
46	Tanques números 15 e 16	326,71	0,5466	Galpão Econômico	0,360	491,60	173.726,00	94.959,00	290,65	
47	Moradias	1.590,88	0,6052	Casa Simples	1,056	1.442,03	2.481.432,00	1.501.763,00	943,98	
48	Salão de festas	510,44	0,6394	Escritório Simples s/ Elevador	1,206	1.646,87	909.270,00	581.387,00	1.138,99	
50	Depósito	333,30	0,5268	Galpão Simples	0,726	991,40	357.415,00	188.286,00	564,91	
51	Tanques para óleos número 9 e 10	273,77	0,5466	Galpão Econômico	0,360	491,60	145.576,00	79.572,00	290,65	
52	Depósito de lenha ao ar livre (desativado)	138,50	0,1000	Cobertura Simples	0,120	163,87	24.549,00	2.455,00	17,73	
54	Tanques para soda cáustica números 11 e 12 (tanques retirados)	227,41	0,5466	Galpão Econômico	0,360	491,60	120.924,00	66.097,00	290,65	
55	Térreo: compressores	353,75	0,5544	Galpão Simples	0,726	991,40	379.345,00	210.309,00	594,51	
55a	Subsolo: depósito de materiais em desuso, chave e painéis elétricos	61,94	0,6394	Escritório Simples s/ Elevador	1,206	1.646,87	110.337,00	70.549,00	1.138,99	
57	Térreo, primeiro andar e segundo andares: preparação de torta	2.048,86	0,4089	Escritório Simples s/ Elevador	1,206	1.646,87	3.649.729,00	1.492.374,00	728,39	
58	Térreo ao quarto andar: extração de óleo com emprego de solventes									
59	Térreo: escritório									
59a	Primeiro andar: caixa de óleo									
59b	Primeiro andar: sanitário									
59c	Segundo andar: sala de ferramentas e lubrificantes									
59d	Terceiro andar: desocupado e depósito de ferramentas									
59e	Quarto andar: cabine elétrica e painel de comando									
60	Tanques subterrâneos de solventes									
61	Integração dentista e médico	119,86	0,6394	Escritório Simples s/ Elevador	1,206	1.646,87	213.512,00	136.520,00	1.139,00	
62	Sala de segurança	11,25	0,4089	Escritório Simples s/ Elevador	1,206	1.646,87	20.040,00	8.194,00	728,36	
63	Passagem e sala de fumo	19,55	0,6408	Casa Simples	1,056	1.442,03	30.494,00	19.541,00	999,54	Demolido
64	Estacionamento de motos e bicicletas	308,11	0,5000	Cobertura Superior	0,456	622,70	207.526,00	103.763,00	336,77	
65	Garagem com oficina (desativado)	235,56	0,5000	Cobertura Superior	0,456	622,70	158.660,00	79.330,00	336,77	
67	Vestiários e sanitários	451,50	0,6408	Escritório Simples s/ Elevador	1,206	1.646,87	804.278,00	515.381,00	1.141,49	
69	Cabine e balança para vagões	80,16	0,5556	Galpão Econômico	0,360	491,60	42.625,00	23.682,00	295,43	
70	Tanques para óleo vegetal números 13 e 14	316,64	0,5556	Galpão Econômico	0,360	491,60	168.372,00	93.547,00	295,44	
72	Abrigo para veículos	57,72	0,3125	Cobertura Superior	0,456	622,70	38.877,00	12.149,00	210,48	
80	Sala dos ventiladores	58,87	0,5556	Galpão Econômico	0,360	491,60	31.304,00	17.393,00	295,45	
81	Sala dos ventiladores	107,09	0,5544	Galpão Econômico	0,360	491,60	56.945,00	31.570,00	294,80	
82	Descarga de caroço de algodão	541,39	0,4987	Cobertura Superior	0,456	622,70	364.650,00	181.851,00	335,90	

Este documento é cópia do original, assinado digitalmente por ROBERTO GOMES NOTARI e Tribunal de Justica do Estado de Sao Paulo, protocolado em 14/05/2021 às 20:56 , sob o número WJMJ21407789341
Para conferir o original, acesse o site https://esaj.tjsp.jus.br/pastadigital/pg/abrirConferenciaDocumento.do, informe o processo 1068373-38.2015.8.26.0100 e código AEBC411.

Item	Descrição	Área Construída (m²)	KD	Padrão IBAPE SP		Unit. Básico (R$/m²)	Valor de Reposição (R$)	Justo Valor (R$)	Unitário Depreciado (R$/m²)	Observações
				Padrão	Fator R8N					
83	Balança desativada	72,12	0,2000	Escritório Simples s/ Elevador	1,206	1.646,87	128.471,00	25.694,00	356,27	
86	Portaria	65,71	0,6297	Escritório Simples s/ Elevador	1,206	1.646,87	117.052,00	73.708,00	1.121,72	
87	Transformador-subestação B	83,13	0,4899	Cobertura Superior	0,456	622,70	55.992,00	27.430,00	329,97	
88	Transformador-subestação A	76,38	0,4899	Cobertura Superior	0,456	622,70	51.445,00	25.203,00	329,97	
90	Transformador-subestação F	76,09	0,4899	Cobertura Superior	0,456	622,70	51.250,00	25.107,00	329,96	
93	Sala de recreação de campo de bocha	285,89	0,6297	Escritório Econômico	0,780	1.065,14	329.378,00	207.409,00	725,49	
94	Vestiários da praça de esporte	136,74	0,6297	Escritório Simples s/ Elevador	1,206	1.646,87	243.581,00	153.383,00	1.121,71	
96	Tanque para ar comprimido	9,55	0,5544	Galpão Econômico	0,360	491,60	5.078,00	2.815,00	294,76	
103	Tanque para hexano	110,25	0,5544	Galpão Econômico	0,360	491,60	58.625,00	32.502,00	294,80	
107	Depósito e ensacamento de casca de algodão	842,75	0,5544	Galpão Simples	0,726	991,40	903.725,00	501.025,00	594,51	
108	Transformadores e painéis elétricos ao ar livre	144,61	0,4987	Cobertura Superior	0,456	622,70	97.401,00	48.574,00	335,90	
113	Escritório	17,32	0,6394	Escritório Econômico	0,780	1.065,14	19.955,00	12.759,00	736,66	
114	Refrigerador	355,28	0,4987	Cobertura Superior	0,456	622,70	239.297,00	119.337,00	335,90	
115	Sala de bombas	15,23	0,4987	Cobertura Superior	0,456	622,70	10.258,00	5.116,00	335,92	
118	Tratamento de água residual	386,08	0,6394	Casa Econômico	0,786	1.073,33	448.230,00	286.598,00	742,33	
123	Reservatório d´ água elevado	17,96	0,1000	Cobertura Superior	0,456	622,70	12.097,00	1.210,00	67,37	
129	Cobertura para o embarque de linter	255,60	0,4899	Cobertura Superior	0,456	622,70	172.158,00	84.340,00	329,97	
136	Galpão para tanques metálicos para soda cáustica	26,66	0,5466	Galpão Econômico	0,360	491,60	14.176,00	7.749,00	290,66	
138	Casa do painel elétrico	15,48	0,4899	Cobertura Superior	0,456	622,70	10.426,00	5.108,00	329,97	
140	Sanitários	26,81	0,6394	Casa Econômico	0,786	1.073,33	31.126,00	19.902,00	742,33	
141	Balança	151,32	0,5544	Galpão Econômico	0,360	491,60	80.464,00	44.609,00	294,80	
142	Área coberta	362,17	0,1000	Cobertura Médio	0,246	335,93	131.598,00	13.160,00	36,34	
143	Geradores	81,44	0,4899	Cobertura Superior	0,456	622,70	54.853,00	26.872,00	329,96	
144	Tanques-extração	84,92	0,1000	Cobertura Médio	0,246	335,93	30.856,00	3.086,00	36,34	
145	Estação de tratamento	87,60	0,6394	Casa Econômico	0,786	1.073,33	101.702,00	65.028,00	742,33	
146	Redes externas	0,00	5% do valor das construções, contemplando instalações e benfeitorias de apoio do imóvel 5% do valor das construções, contemplando instalações e benfeitorias de apoio do imóvel				3.025.144,25	1.998.713,000	-	
Totais		48.751,03					63.528.029,25	37.506.701,00		

As áreas construídas foram obtidas através de planta de projeto de proteção contra incêndio, com quadro de áreas.

Os valores de reposição foram depreciados com base no índice de depreciação de Ross – Heidecke, que leva em consideração a idade aparente e estado de conservação do imóvel.

Este documento é cópia do original, assinado digitalmente por ROBERTO GOMES NOTARI e Tribunal de Justica do Estado de Sao Paulo, protocolado em 14/05/2021 às 20:56 , sob o número WJMJ21407789341
Para conferir o original, acesse o site https://esaj.tjsp.jus.br/pastadigital/pg/abrirConferenciaDocumento.do, informe o processo 1068373-38.2015.8.26.0100 e código AEBC411.

Tabela – Graus de fundamentação no caso de utilização do método da quantificação de custo de benfeitorias

Item	Descrição	Grau		
		III	II	I
1	Estimativa do custo direto	Pela elaboração de orçamento, no mínimo sintético	Pela elaboração de custo unitário básico para projeto semelhante ao projeto padrão	Pela utilização de custo unitário básico para projeto diferente do projeto padrão, com os devidos ajustes
2	BDI	Calculado	Justificado	Arbitrado
3	Depreciação física	Calculada por levantamento do custo	Calculada por métodos técnicos consagrados, considerando-se idade, vida útil e estado de conservação	Arbitrada
Total de pontos: 06				

Tabela – Enquadramento dos laudos segundo seu grau de fundamentação no caso da utilização do método da quantificação do custo de benfeitorias

Graus	III	II	I
Pontos mínimos	07	05	03
Itens obrigatórios no grau correspondente	1. com os demais no mínimo no grau II	1 e 2, no mínimo no grau II	Todos, no mínimo no grau I
Grau adotado: II			

III - Total

Para adequar o valor patrimonial obtido no item II, foi utilizado coeficiente de comercialização, baseado em consultas ao mercado, que ajusta o resultado ao valor de mercado, considerando que o imóvel possui muitas construções específicas de indústria alimentícia.

Resumo: Terreno + construções	Valor patrimonial do imóvel (R$)	Fator de comercialização	Valor de mercado para venda (R$)
Terreno	60.348.879,00		
Construções Civis	37.506.701,00		
Total	**97.855.580,00**	**0,90**	**88.070.022,00**

Total Arredondado R$ 88.070.000,00

Este documento é cópia do original, assinado digitalmente por ROBERTO GOMES NOTARI e Tribunal de Justica do Estado de Sao Paulo, protocolado em 14/05/2021 às 20:56 , sob o número WJMJ21407789341
Para conferir o original, acesse o site https://esaj.tjsp.jus.br/pastadigital/pg/abrirConferenciaDocumento.do, informe o processo 1068373-38.2015.8.26.0100 e código AEBC411.

Resultado da avaliação

De acordo com os trabalhos efetuados, segundo a metodologia descrita em capítulo específico, o valor de mercado de venda do imóvel atinge o montante de R$ 88.070.000,00 (oitenta e oito milhões e setenta mil reais) e liquidação forçada de R$ 47.811.000,00 (quarenta e sete milhões, oitocentos e onze mil reais), para a data-base de setembro de 2020.

O valor de liquidação forçada (VLF) foi calculado a partir do justo valor de mercado para venda (JVMV), considerando-se o prazo de desmobilização de 48 meses (4 anos) e taxa de desconto de 16,5% ao ano (SELIC + risco), na condição paradigma do imóvel livre e desimpedido de quaisquer ônus, em especial da esfera ambiental, a saber:

$$VLF = \frac{JVMV}{1{,}165^4} = \frac{R\$\ 88.070.000{,}00}{1{,}842} \approx R\$\ 47.811.000{,}00$$

OBS: Recomendamos que as matrículas nºs 48.905, 48.906, 48.907, 24.080 e 46.882 não sejam negociadas separadamente.

Atendendo pedido especial do solicitante, apenas para fins gerenciais, foi estimado o valor de mercado destacado da matrícula 46.882, considerando a sua área equivalente, porém ressaltamos que não recomendamos sua negociação separadamente:

Área de Terreno (m²)	Fator de Equiv.	Área Equivalente (m²)	Valor Unit. por Área Equiv. (R$/ m²)	Valor Estimado de Mercado (R$)
37.863,00	0,3	11.358,90	216,92	2.464.000,00

Resguardamo-nos o direito de revisão de valores caso novos documentos apontem que nossos parâmetros utilizados para esta avaliação não condizem com a realidade do imóvel. Este laudo não pode ser utilizado para subsidiar operações de garantias junto a instituições financeiras.

APPROVAL
Avaliações e Engenharia Eireli
CREA n.º 1157043

Eng.º Rubens Monteiro de Arruda Filho
CREA 129.341-D 6ª Região

Este documento é cópia do original, assinado digitalmente por ROBERTO GOMES NOTARI e Tribunal de Justica do Estado de Sao Paulo, protocolado em 14/05/2021 às 20:56 , sob o número WJMJ21407789341
Para conferir o original, acesse o site https://esaj.tjsp.jus.br/pastadigital/pg/abrirConferenciaDocumento.do, informe o processo 1068373-38.2015.8.26.0100 e código AEBC411.

Localização de Amostras e Avaliando

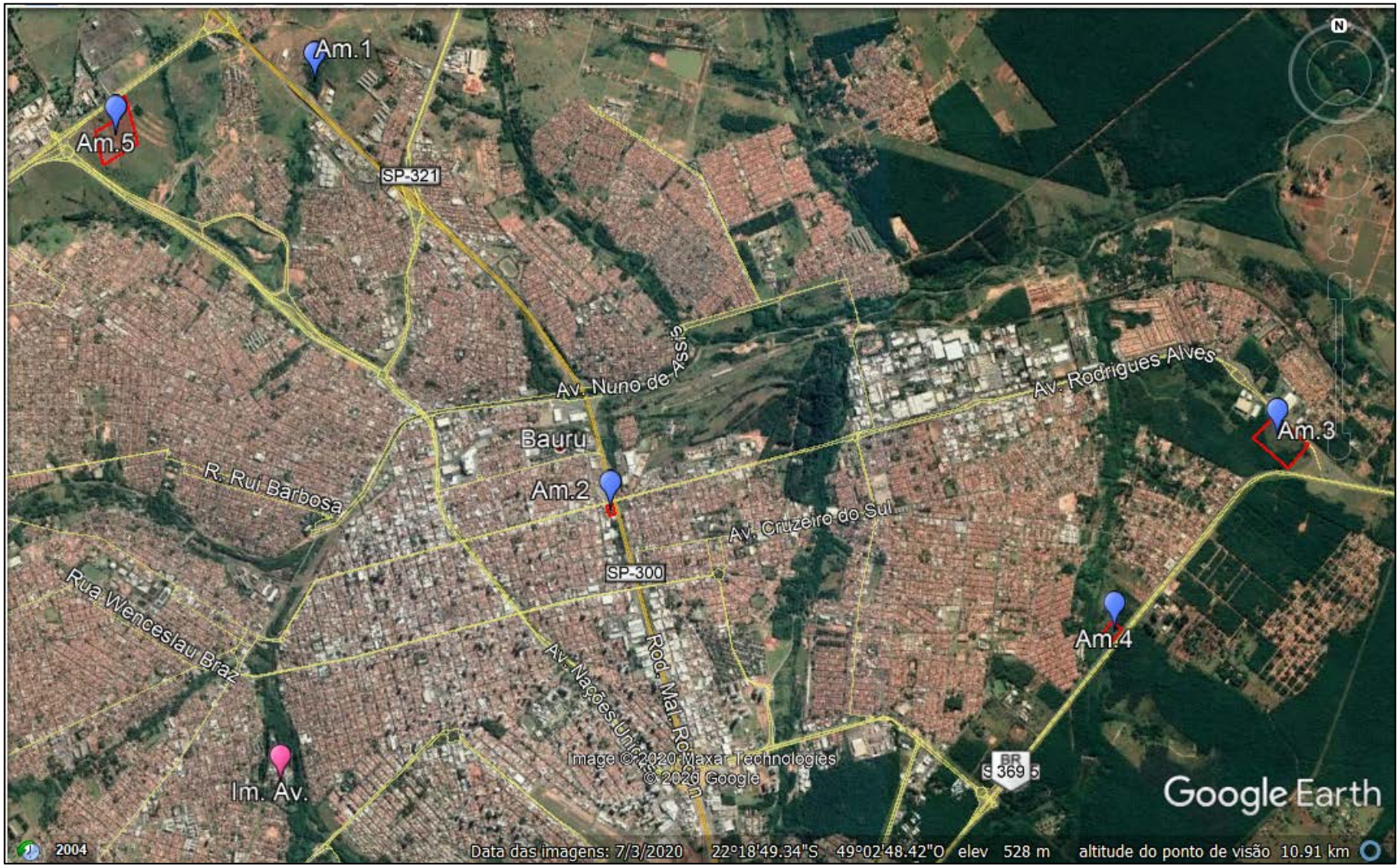

Este documento é cópia do original, assinado digitalmente por ROBERTO GOMES NOTARI e Tribunal de Justica do Estado de Sao Paulo, protocolado em 14/05/2021 às 20:56 , sob o número WJMJ21407789341 .
Para conferir o original, acesse o site https://esaj.tjsp.jus.br/pastadigital/pg/abrirConferenciaDocumento.do, informe o processo 1068373-38.2015.8.26.0100 e código AEBC411.

DOCUMENTAÇÃO FOTOGRÁFICA

01 - Escritório	*02 – Escritório*
03 – Portaria	*04 – Refeitório*
05 - Refeitório	*06 – Balança desativada*

Este documento é cópia do original, assinado digitalmente por ROBERTO GOMES NOTARI e Tribunal de Justica do Estado de Sao Paulo, protocolado em 14/05/2021 às 20:56 , sob o número WJMJ21407789341
Para conferir o original, acesse o site https://esaj.tjsp.jus.br/pastadigital/pg/abrirConferenciaDocumento.do, informe o processo 1068373-38.2015.8.26.0100 e código AEBC411.

07 – Sala de Recreação (93)

08 - Sala de Recreação (93)

09 – Laboratório / Segurança do trabalho

10 – Tanques para óleo

11 - Caldeira

12 - Caldeira

Este documento é cópia do original, assinado digitalmente por ROBERTO GOMES NOTARI e Tribunal de Justica do Estado de Sao Paulo, protocolado em 14/05/2021 às 20:56 , sob o número WJMJ21407789341
Para conferir o original, acesse o site https://esaj.tjsp.jus.br/pastadigital/pg/abrirConferenciaDocumento.do, informe o processo 1068373-38.2015.8.26.0100 e código AEBC411.

13 - Vista Prédios Desativados

14 - Vista Prédios Desativados

15 - Vista Prédios Desativados (Interno)

16 – Silo de farelo (13b)

17 - Silo de farelo (13c)

18 - Preparação

Este documento é cópia do original, assinado digitalmente por ROBERTO GOMES NOTARI e Tribunal de Justica do Estado de Sao Paulo, protocolado em 14/05/2021 às 20:56 , sob o número WJMJ21407789341
Para conferir o original, acesse o site https://esaj.tjsp.jus.br/pastadigital/pg/abrirConferenciaDocumento.do, informe o processo 1068373-38.2015.8.26.0100 e código AEBC411.

19 – Refinaria	*20 – Silo para Sementes Oleaginosas (13a)*
21 - Almoxarifado	*22 – Tratamento e vista da APP*
23 – Galpão (13 A)	*24 - Tombador*

Este documento é cópia do original, assinado digitalmente por ROBERTO GOMES NOTARI e Tribunal de Justica do Estado de Sao Paulo, protocolado em 14/05/2021 às 20:56 , sob o número WJMJ21407789341
Para conferir o original, acesse o site https://esaj.tjsp.jus.br/pastadigital/pg/abrirConferenciaDocumento.do, informe o processo 1068373-38.2015.8.26.0100 e código AEBC411.

25 - Sala de Bombas e Lagoa (43)	*26 - Sala de Bombas e Lagoa (43)*
27 – Tratamento de água (44) local que consta na planta	*28 - Tratamento de água Residual (118)*
29 - Vista da APP	*30 – Depósito (50)*

Este documento é cópia do original, assinado digitalmente por ROBERTO GOMES NOTARI e Tribunal de Justica do Estado de Sao Paulo, protocolado em 14/05/2021 às 20:56 , sob o número WJMJ21407789341
Para conferir o original, acesse o site https://esaj.tjsp.jus.br/pastadigital/pg/abrirConferenciaDocumento.do, informe o processo 1068373-38.2015.8.26.0100 e código AEBC411.

31 – Refinaria antiga (desativada)	*32 - Refinaria antiga (desativada)*
33 – Insumos e produto final	*34 - Insumos e produto final*
35 – Vista da área	*36 - Vista da área*

Este documento é cópia do original, assinado digitalmente por ROBERTO GOMES NOTARI e Tribunal de Justica do Estado de Sao Paulo, protocolado em 14/05/2021 às 20:56 , sob o número WJMJ21407789341
Para conferir o original, acesse o site https://esaj.tjsp.jus.br/pastadigital/pg/abrirConferenciaDocumento.do, informe o processo 1068373-38.2015.8.26.0100 e código AEBC411.

37 – Sala de compressores

38 - Extração

39 – Estacionamento de visitantes

40 – Acesso as residências

41 - Residências

42 - Residências

Este documento é cópia do original, assinado digitalmente por ROBERTO GOMES NOTARI e Tribunal de Justica do Estado de Sao Paulo, protocolado em 14/05/2021 às 20:56 , sob o número WJMJ21407789341
Para conferir o original, acesse o site https://esaj.tjsp.jus.br/pastadigital/pg/abrirConferenciaDocumento.do, informe o processo 1068373-38.2015.8.26.0100 e código AEBC411.

43 – Salão de festas

44 – Entrada do imóvel

45 – R. Felicíssimo Antônio Pereira

46 - R. Felicíssimo Antônio Pereira

47 - R. Felicíssimo Antônio Pereira

48 – R. Itororó

Este documento é cópia do original, assinado digitalmente por ROBERTO GOMES NOTARI e Tribunal de Justica do Estado de Sao Paulo, protocolado em 14/05/2021 às 20:56 , sob o número WJMJ21407789341
Para conferir o original, acesse o site https://esaj.tjsp.jus.br/pastadigital/pg/abrirConferenciaDocumento.do, informe o processo 1068373-38.2015.8.26.0100 e código AEBC411.

FOTOS DAS AMOSTRAS

Amostra 1	*Amostra 2*
Amostra 3	*Amostra 4*
Amostra 5	

Este documento é cópia do original, assinado digitalmente por ROBERTO GOMES NOTARI e Tribunal de Justica do Estado de Sao Paulo, protocolado em 14/05/2021 às 20:56 , sob o número WJMJ21407789341
Para conferir o original, acesse o site https://esaj.tjsp.jus.br/pastadigital/pg/abrirConferenciaDocumento.do, informe o processo 1068373-38.2015.8.26.0100 e código AEBC411.

APPROVAL AVALIAÇÕES E ENGENHARIA.

PLANILHA DE HOMOGENEIZAÇÃO DE VALORES - TERRENOS

Cliente: FAS Empreendimentos e Incorporação Ltda. EPP
Local: Rua Felicíssimo Antônio Pereira, 11-87 x Rua Itororó - Bauru/SP
Data Base: setembro/2020

Item	Fontes Consultadas	Valor do Imóvel (R$)	Área Equivalente de Terreno (m²)	Valor Unitário Ofertado (R$/m²)	Especul.	Valor Unitário Negociado (R$/m²)	Fatores de Correção				Fator Acumulado	Valor unitário Corrigido (R$/m²)
							Topografia	Nível da Rua	Área	Localização		
1	Marginal da Rod. Mal. Rondon, Km: 346 (Oeste) Canal Imóveis - Sra. Daiane - (14) 3312-3000	8.000.000,00	43.875,00	182,34	0,85	154,99	1,43	1,11	0,79	1,00	1,26	195,29
2	Rua Maceió, n.º 8 com Av. Rodrigues Alves Correttor - Sr. Sylvio Garcia - (14) 98811-2314	2.749.500,00	5.000,00	549,90	0,85	467,42	1,00	1,00	0,61	0,88	0,53	247,48
3	Via de Acesso Eng.º Horácio Frederico Pyles, s/n. Corretor - Sr. Kazuo - (14) 3879-5000	15.000.000,00	68.454,75	219,12	0,85	186,25	1,00	1,00	0,84	1,40	1,17	218,83
4	Rod. Cmdt. João R. de Barros - Km: 230+215m (Oeste) Elias Imóveis - Sr. Edson - (14) 2106-3555	2.300.000,00	8.398,20	273,87	0,85	232,79	1,11	1,00	0,65	1,40	1,00	233,79
5	Rod. Cmdt. João R. de Barros - Km: 349+460m (Leste) Fenix Bauru - Sr. Valter - (14) 3016-9811	27.500.000,00	110.000,00	250,00	0,85	212,50	1,00	1,00	0,89	1,00	0,89	189,23

Número de amostras utilizadas	**5**
Grau de Fundamentação (NBR 14653-2)	**II**
Grau de Precisão (NBR 14653-2)	**III**

Preço Unitário Médio (R$/m²)	**216,92**
Desvio Padrão (D.P)	**24,78**
Coeficiente de Variação	**11,4%**
Valor máximo (R$/m²)	**235,91**
Valor mínimo (R$/m²)	**197,93**
Amplitude do Intervalo de Confiança (80% da Est.da Tend.Central)	**17,51%**

Este documento é cópia do original, assinado digitalmente por ROBERTO GOMES NOTARI e Tribunal de Justica do Estado de Sao Paulo, protocolado em 14/05/2021 às 20:56 , sob o número WJMJ21407789341 .
Para conferir o original, acesse o site https://esaj.tjsp.jus.br/pastadigital/pg/abrirConferenciaDocumento.do, informe o processo 1068373-38.2015.8.26.0100 e código AEBC411.

APPROVAL AVALIAÇÕES E ENGENHARIA.

PLANILHA DE ELEMENTOS - TERRENOS

Cliente: FAS Empreendimentos e Incorporação Ltda. EPP
Local: Rua Felicíssimo Antônio Pereira, 11-87 x Rua Itororó - Bauru/SP
Data Base: setembro/2020

Item	Fontes Consultadas	Valor do Imóvel (R$)	Área total de Terreno (m²)	Área Aproveitável de Terreno (m² - fator 1,00 ou 100%)	Área Não Aproveitável de Terreno (m² - fator 0,30 ou 30%)	Área Equivalente de Terreno (m²)	Valor Unitário Ofertado (R$/m²) - At	Localização	Nota da Localiz.	Topografia			Nível da Rua			Coordenadas ou Localização aproximada	Aproveit. (%)	Infraestrutura	Observações
										Cód.	Descrição	Fator	Cód.	Descrição	Fator				
1	Marginal da Rod. Mal. Rondon, Km: 346 (Oeste) Canal Imóveis - Sra. Daiane - (14) 3312-3000	8.000.000,00	67.500,00	33.750,00	33.750,00	43.875,00	182,34	boa	1,4	6	declive acima de 20%	0,70	8	acima entre 2,0m até 4,0m	0,90	22°17'10.70"S / 49° 4'44.64"O	50	água, luz, asfalto, telefone e internet	São 67.500 m2 na margem da Rodovia Marechal Rondon com 137 metros de frente. Aproveitamento aproximado informado pelo anunciante. Localizado em região de predominância residencial com vocação para incorporação, igual ao imóvel avaliando. Cód. Na imob.
2	Rua Maceió, n.º 8 com Av. Rodrigues Alves Correttor - Sr. Sylvio Garcia - (14) 98811-2314	2.749.500,00	5.000,00	5.000,00	0,00	5.000,00	549,90	muito boa	1,6	2	plano / praticamente plano	1,00	2	no nível	1,00	22°19'9.70"S / 49° 3'16.04"O	100	água, luz, asfalto, telefone e internet	Localizado na região central, mais valorizado que a região do avaliando. Cód. Na imob. 4MMMHB
3	Via de Acesso Eng.º Horácio Frederico Pyles, s/n. Corretor - Sr. Kazuo - (14) 3879-5000	15.000.000,00	105.315,00	52.657,50	52.657,50	68.454,75	219,12	secundária	1,0	2	plano / praticamente plano	1,00	2	no nível	1,00	22°18'49.56"S / 48°59'55.04"O	50	água, luz, asfalto, telefone e internet	Localizado em região com menor infraestrutura urbana. Cód. Na imob. AR0010
4	Rod. Cmdt. João R. de Barros - Km: 230+215m (Oeste) Elias Imóveis - Sr. Edson - (14) 2106-3555	2.300.000,00	13.997,00	6.998,50	6.998,50	8.398,20	273,87	secundária	1,0	8	aclive de 10% a 20%	0,90	2	no nível	1,00	22°19'45.73"S / 49° 0'45.26"O	50	água, luz, asfalto, telefone e internet	Localizado em região com menor infraestrutura urbana. Cód. Na imob. 5466
5	Rod. Cmdt. João R. de Barros - Km: 349+460m (Leste) Fenix Bauru - Sr. Valter - (14) 3016-9811	27.500.000,00	110.000,00	110.000,00	0,00	110.000,00	250,00	boa	1,4	2	plano / praticamente plano	1,00	2	no nível	1,00	22°17'25.58"S / 49° 5'44.26"O	100	água, luz, asfalto, telefone e internet	Localizado em região de predominância residencial com vocação para incorporação, igual ao imóvel avaliando. 100% aproveitável. Cód. Na imob. TE 4
AV	Rua Felicíssimo Antônio Pereira Imóvel Avaliando	-	323.708,00	258.707,43	65.000,57	278.207,60	-	boa	1,4	2	plano / praticamente plano	1,00	2	no nível	1,00	22°20'26.09"S / 49° 4'55.68"O	79,919999	água, luz, asfalto, telefone e internet	

Este documento é cópia do original, assinado digitalmente por ROBERTO GOMES NOTARI e Tribunal de Justica do Estado de Sao Paulo, protocolado em 14/05/2021 às 20:56 , sob o número WJMJ21407789341 .
Para conferir o original, acesse o site https://esaj.tjsp.jus.br/pastadigital/pg/abrirConferenciaDocumento.do, informe o processo 1068373-38.2015.8.26.0100 e código AEBC411.

APPROVAL AVALIAÇÕES E ENGENHARIA EIRELI

PLANILHA DE ENQUADRAMENTO DAS CONSTRUÇÕES CIVIS

Cliente: FAS Empreendimentos e Incorporação Ltda. EPP
Local: Rua Felicíssimo Antônio Pereira, 11-87 x Rua Itororó - Bauru/SP
Data Base: setembro/2020

Item	Descrição	Área Construída (m²)	Padrão Construtivo - IBAPE SP			R8N (R$/m²)	Unit. Básico (R$/m²)	Valor de Reposição (R$)	Idade Aparente (anos)	Vida Útil (anos)	Vida Reman. (anos)	Depreciação - Método de Ross-Heidecke						Justo Valor (R$)	Unitário Depreciado (R$/m²)	% do Total	Observações
			Cód.	Padrão	Fator R8N							Ross Fator	Heidecke Estado de Conservação		Heidecke Fator	% Resid. IBAPE	KD				
1	Deslintadeiras e Decorticadores	2.639,51	2.2.2	Galpão Simples	0,726	1.477,07	1.072,35	2.830.486,00	20	60	40	0,2222	b	Entre nova e regular	0,0032	20	0,8202	2.321.565,00	879,54	6,19%	
2	Preparação	442,14	3.1.3	Cobertura Superior	0,456	1.477,07	673,54	297.801,00	20	30	10	0,5556	b	Entre nova e regular	0,0032	10	0,4987	148.513,00	335,90	0,40%	
3	Extração de Óleo Vegetal	496,22	2.2.2	Galpão Simples	0,726	1.477,07	1.072,35	532.123,00	40	60	20	0,5556	b	Entre nova e regular	0,0032	20	0,5544	295.009,00	594,51	0,79%	
4	Filtro-Prensas e Depósito/Escritório	422,65	2.2.2	Galpão Simples	0,726	1.477,07	1.072,35	453.230,00	40	60	20	0,5556	b	Entre nova e regular	0,0032	20	0,5544	251.271,00	594,51	0,67%	
5																					
6	Moegas de Torta e Farelo e Fábrica de Pellets	375,67	2.2.2	Galpão Simples	0,726	1.477,07	1.072,35	402.851,00	40	60	20	0,5556	c	Regular	0,0252	20	0,5466	220.198,00	586,15	0,59%	
06a	Depósito de Torta Farelo e Ensaque	1.369,41	2.2.2	Galpão Simples	0,726	1.477,07	1.072,35	1.468.491,00	40	60	20	0,5556	c	Regular	0,0252	20	0,5466	802.677,00	586,15	2,14%	
7	Depósito de Linter	1.307,52	2.2.2	Galpão Simples	0,726	1.477,07	1.072,35	1.402.123,00	40	60	20	0,5556	c	Regular	0,0252	20	0,5466	766.400,00	586,15	2,04%	
8	Prensagem de Linter e Dpósito de Resíduos	610,15	2.2.2	Galpão Simples	0,726	1.477,07	1.072,35	654.296,00	40	60	20	0,5556	c	Regular	0,0252	20	0,5466	357.638,00	586,15	0,95%	
9	Oficina Mecânica para Manutenção	422,95	2.2.2	Galpão Simples	0,726	1.477,07	1.072,35	453.552,00	40	60	20	0,5556	b	Entre nova e regular	0,0032	20	0,5544	251.449,00	594,51	0,67%	
10	Almoxarifado	427,00	2.2.2	Galpão Simples	0,726	1.477,07	1.072,35	457.895,00	40	60	20	0,5556	c	Regular	0,0252	20	0,5466	250.285,00	586,15	0,67%	
11	Depósito	1.403,97	2.2.2	Galpão Simples	0,726	1.477,07	1.072,35	1.505.551,00	40	60	20	0,5556	d	Entre regular e necessitando reparos simples	0,0809	20	0,5268	793.124,00	564,92	2,11%	
13	Silos para sementes oleaginosas	3.096,55	2.2.2	Galpão Simples	0,726	1.477,07	1.072,35	3.320.594,00	40	60	20	0,5556	b	Entre nova e regular	0,0032	20	0,5544	1.840.937,00	594,51	4,91%	
13a	Silos para sementes oleaginosas	3.121,21	2.2.2	Galpão Simples	0,726	1.477,07	1.072,35	3.347.038,00	40	60	20	0,5556	b	Entre nova e regular	0,0032	20	0,5544	1.855.598,00	594,51	4,95%	
13b	Silos para sementes oleaginosas	4.339,52	2.2.3	Galpão Médio	1,326	1.477,07	1.958,59	8.499.361,00	40	80	40	0,3750	c	Regular	0,0252	20	0,6874	5.842.461,00	1.346,34	15,58%	
13c	Silos para sementes oleaginosas e farelo ensacado	3.782,16	2.2.3	Galpão Médio	1,326	1.477,07	1.958,59	7.407.719,00	40	80	40	0,3750	c	Regular	0,0252	20	0,6874	5.092.066,00	1.346,34	13,58%	
14	Descarga de caroço	2.248,75	3.1.3	Cobertura Superior	0,456	1.477,07	673,54	1.514.632,00	20	30	10	0,5556	b	Entre nova e regular	0,0032	10	0,4987	755.347,00	335,90	2,01%	
15	Central de cilindros de G.L.P.	13,65	3.1.3	Cobertura Superior	0,456	1.477,07	673,54	9.194,00	20	30	10	0,5556	c	Regular	0,0252	10	0,4899	4.504,00	329,96	0,01%	
16	Oficina elétrica (desativada)	60,00	2.2.1	Galpão Econômico	0,360	1.477,07	531,75	31.905,00	40	60	20	0,5556	f	Necessitando de reparos simples a importantes	0,3320	20	0,4375	13.958,00	232,63	0,04%	
18	Reservatório d´água elevado e bomba de incêndio	26,99	2.2.1	Galpão Econômico	0,360	1.477,07	531,75	14.352,00	40	60	20	0,5556	f	Necessitando de reparos simples a importantes	0,3320	20	0,4375	6.279,00	232,64	0,02%	
19	Térreo: escritório e primeiro andar: arquivo morto (desativado)	547,83	2.1.2.1	Escritório Simples s/ Elevador	1,206	1.477,07	1.781,35	975.875,00	40	70	30	0,4490	b	Entre nova e regular	0,0032	20	0,6394	623.974,00	1.138,99	1,66%	
20	Grain expander e afiação de serra	338,09	2.2.2	Galpão Simples	0,726	1.477,07	1.072,35	362.552,00	40	60	20	0,5556	b	Entre nova e regular	0,0032	20	0,5544	200.999,00	594,51	0,54%	

Este documento é cópia do original, assinado digitalmente por ROBERTO GOMES NOTARI e Tribunal de Justica do Estado de Sao Paulo, protocolado em 14/05/2021 às 20:56 , sob o número WJMJ21407789341 .
Para conferir o original, acesse o site https://esaj.tjsp.jus.br/pastadigital/pg/abrirConferenciaDocumento.do, informe o processo 1068373-38.2015.8.26.0100 e código AEBC411.

APPROVAL AVALIAÇÕES E ENGENHARIA EIRELI

PLANILHA DE ENQUADRAMENTO DAS CONSTRUÇÕES CIVIS

Cliente: FAS Empreendimentos e Incorporação Ltda. EPP
Local: Rua Felicíssimo Antônio Pereira, 11-87 x Rua Itororó - Bauru/SP
Data Base: setembro/2020

Item	Descrição	Área Construída (m²)	Padrão Construtivo - IBAPE SP			R8N (R$/m²)	Unit. Básico (R$/m²)	Valor de Reposição (R$)	Idade Aparente (anos)	Vida Útil (anos)	Vida Reman. (anos)	Depreciação - Método de Ross-Heidecke						Justo Valor (R$)	Unitário Depreciado (R$/m²)	% do Total	Observações
			Cód.	Padrão	Fator R8N							Ross Fator	Heidecke Estado de Conservação		Heidecke Fator	% Resid. IBAPE	KD				
21	Depósito	535,99	2.1.4.1	Escritório Superior s/ Elevador	2,046	1.477,07	3.022,09	1.619.807,00	40	60	20	0,5556	d	Entre regular e necessitando reparos simples	0,0809	20	0,5268	853.314,00	1.592,03	2,28%	
22	Oficina de funilaria	135,00	2.2.1	Galpão Econômico	0,360	1.477,07	531,75	71.786,00	40	60	20	0,5556	g	Necessitando de reparos importantes	0,5260	20	0,3685	26.453,00	195,95	0,07%	
23	Sala de caldeiras e elevador de caneca	465,72	2.2.2	Galpão Simples	0,726	1.477,07	1.072,35	499.416,00	40	60	20	0,5556	b	Entre nova e regular	0,0032	20	0,5544	276.876,00	594,51	0,74%	
23a	Sala de bombas	40,30	2.2.2	Galpão Simples	0,726	1.477,07	1.072,35	43.216,00	40	60	20	0,5556	b	Entre nova e regular	0,0032	20	0,5544	23.959,00	594,52	0,06%	
24	Depósito	431,64	2.2.2	Galpão Simples	0,726	1.477,07	1.072,35	462.870,00	40	60	20	0,5556	b	Entre nova e regular	0,0032	20	0,5544	256.615,00	594,51	0,68%	
25	Chaminé	20,43	1.2.2	Casa Proletário	0,576	1.477,07	850,79	17.382,00	40	60	20	0,5556	h	Necessitando de reparos importantes a edificação sem valor	0,7520	20	0,2882	5.009,00	245,18	0,01%	
26	Depósito de linter em fardos	1.183,80	2.2.2	Galpão Simples	0,726	1.477,07	1.072,35	1.269.451,00	40	60	20	0,5556	h	Necessitando de reparos importantes a edificação sem valor	0,7520	20	0,2882	365.856,00	309,05	0,98%	
28	Térreo, primeiro e segundo andares: depósito de óleo, soda e casa de água	182,25	2.2.2	Galpão Simples	0,726	1.477,07	1.072,35	195.436,00	40	60	20	0,5556	b	Entre nova e regular	0,0032	20	0,5544	108.350,00	594,51	0,29%	
29	Depósito de farelo	682,92	2.2.2	Galpão Simples	0,726	1.477,07	1.072,35	732.331,00	40	60	20	0,5556	c	Regular	0,0252	20	0,5466	400.292,00	586,15	1,07%	
30																					
31 e 31a	Térreo, primeiro, segundo, terceiro e quarto andares: refinação de óleo e reservatório d´água elevado (desativado)	1.382,95	2.2.2	Galpão Simples	0,726	1.477,07	1.072,35	1.483.010,00	40	60	20	0,5556	b	Entre nova e regular	0,0032	20	0,5544	822.181,00	594,51	2,19%	
32	Térreo e primeiro andar: depósito de materiais, sala de amostras e laboratório	507,52	2.2.2	Galpão Simples	0,726	1.477,07	1.072,35	544.241,00	40	60	20	0,5556	b	Entre nova e regular	0,0032	20	0,5544	301.727,00	594,51	0,80%	
33	Restaurante	251,87	2.1.2.1	Escritório Simples s/ Elevador	1,206	1.477,07	1.781,35	448.668,00	40	70	30	0,4490	b	Entre nova e regular	0,0032	20	0,6394	286.878,00	1.138,99	0,76%	
34	Depósito de produtos inflamáveis, central de bombeiros, controle de qualidade	199,87	2.1.2.1	Escritório Simples s/ Elevador	1,206	1.477,07	1.781,35	356.038,00	40	70	30	0,4490	b	Entre nova e regular	0,0032	20	0,6394	227.651,00	1.139,00	0,61%	
35	Vestiário e escritório	183,42	2.1.2.1	Escritório Simples s/ Elevador	1,206	1.477,07	1.781,35	326.735,00	40	70	30	0,4490	b	Entre nova e regular	0,0032	20	0,6394	208.914,00	1.138,99	0,56%	
36	Tanques para óleos vegetais 3, 4, 5, 6 e 8	701,62	2.2.1	Galpão Econômico	0,360	1.477,07	531,75	373.083,00	40	60	20	0,5556	c	Regular	0,0252	20	0,5466	203.927,00	290,65	0,54%	
38	Depósito de resíduos de linters prensado	887,04	2.2.2	Galpão Simples	0,726	1.477,07	1.072,35	951.220,00	40	60	20	0,5556	b	Entre nova e regular	0,0032	20	0,5544	527.356,00	594,51	1,41%	
39	Desfribadeiras menphis	297,76	3.1.3	Cobertura Superior	0,456	1.477,07	673,54	200.554,00	20	30	10	0,5556	b	Entre nova e regular	0,0032	10	0,4987	100.016,00	335,89	0,27%	
40	Depósito, moagem de casquinha e cabine elétrica	476,91	3.1.3	Cobertura Superior	0,456	1.477,07	673,54	321.220,00	20	30	10	0,5556	b	Entre nova e regular	0,0032	10	0,4987	160.192,00	335,90	0,43%	
41	Térreo e primeiro andar: escritório	125,94	2.2.2	Galpão Simples	0,726	1.477,07	1.072,35	135.052,00	40	60	20	0,5556	b	Entre nova e regular	0,0032	20	0,5544	74.873,00	594,51	0,20%	

Este documento é cópia do original, assinado digitalmente por ROBERTO GOMES NOTARI e Tribunal de Justica do Estado de Sao Paulo, protocolado em 14/05/2021 às 20:56 , sob o número WJMJ21407789341 .
Para conferir o original, acesse o site https://esaj.tjsp.jus.br/pastadigital/pg/abrirConferenciaDocumento.do, informe o processo 1068373-38.2015.8.26.0100 e código AEBC411.

APPROVAL AVALIAÇÕES E ENGENHARIA EIRELI

PLANILHA DE ENQUADRAMENTO DAS CONSTRUÇÕES CIVIS

Cliente: FAS Empreendimentos e Incorporação Ltda. EPP
Local: Rua Felicíssimo Antônio Pereira, 11-87 x Rua Itororó - Bauru/SP
Data Base: setembro/2020

Item	Descrição	Área Construída (m²)	Padrão Construtivo - IBAPE SP			R8N (R$/m²)	Unit. Básico (R$/m²)	Valor de Reposição (R$)	Idade Aparente (anos)	Vida Útil (anos)	Vida Reman. (anos)	Depreciação - Método de Ross-Heidecke						Justo Valor (R$)	Unitário Depreciado (R$/m²)	% do Total	Observações
			Cód.	Padrão	Fator R8N							Ross Fator	Heidecke Estado de Conservação		Heidecke Fator	% Resid. IBAPE	KD				
42	Depósito de sucata	431,75	2.2.2	Galpão Simples	0,726	1.477,07	1.072,35	462.988,00	40	60	20	0,5556	g	Necessitando de reparos importantes	0,5260	20	0,3685	170.611,00	395,16	0,45%	
43	Sala de bombas e piscinas para decantação d´água	53,00	2.2.1	Galpão Econômico	0,360	1.477,07	531,75	28.182,00	40	60	20	0,5556	f	Necessitando de reparos simples a importantes	0,3320	20	0,4375	12.330,00	232,64	0,03%	
44	Tratamento d´água	121,04	2.2.2	Galpão Simples	0,726	1.477,07	1.072,35	129.798,00	40	60	20	0,5556	b	Entre nova e regular	0,0032	20	0,5544	71.960,00	594,51	0,19%	
46	Tanques números 15 e 16	326,71	2.2.1	Galpão Econômico	0,360	1.477,07	531,75	173.726,00	40	60	20	0,5556	c	Regular	0,0252	20	0,5466	94.959,00	290,65	0,25%	
47	Moradias	1.590,88	1.2.4	Casa Simples	1,056	1.477,07	1.559,79	2.481.432,00	40	70	30	0,4490	d	Entre regular e necessitando reparos simples	0,0809	20	0,6052	1.501.763,00	943,98	4,00%	
48	Salão de festas	510,44	2.1.2.1	Escritório Simples s/ Elevador	1,206	1.477,07	1.781,35	909.270,00	40	70	30	0,4490	b	Entre nova e regular	0,0032	20	0,6394	581.387,00	1.138,99	1,55%	
50	Depósito	333,30	2.2.2	Galpão Simples	0,726	1.477,07	1.072,35	357.415,00	40	60	20	0,5556	d	Entre regular e necessitando reparos simples	0,0809	20	0,5268	188.286,00	564,91	0,50%	
51	Tanques para óleos número 9 e 10	273,77	2.2.1	Galpão Econômico	0,360	1.477,07	531,75	145.576,00	40	60	20	0,5556	c	Regular	0,0252	20	0,5466	79.572,00	290,65	0,21%	
52	Depósito de lenha ao ar livre (desativado)	138,50	3.1.1	Cobertura Simples	0,120	1.477,07	177,25	24.549,00	20	20	0	1,0000	b	Entre nova e regular	0,0032	10	0,1000	2.455,00	17,73	0,01%	
54	Tanques para soda cáustica números 11 e 12 (tanques retirados)	227,41	2.2.1	Galpão Econômico	0,360	1.477,07	531,75	120.924,00	40	60	20	0,5556	c	Regular	0,0252	20	0,5466	66.097,00	290,65	0,18%	
55	Térreo: compressores	353,75	2.2.2	Galpão Simples	0,726	1.477,07	1.072,35	379.345,00	40	60	20	0,5556	b	Entre nova e regular	0,0032	20	0,5544	210.309,00	594,51	0,56%	
55a	Subsolo: depósito de materiais em desuso, chave e painéis elétricos	61,94	2.1.2.1	Escritório Simples s/ Elevador	1,206	1.477,07	1.781,35	110.337,00	40	70	30	0,4490	b	Entre nova e regular	0,0032	20	0,6394	70.549,00	1.138,99	0,19%	
57	Térreo, primeiro andar e segundo andares: preparação de torta	2.048,86	2.1.2.1	Escritório Simples s/ Elevador	1,206	1.477,07	1.781,35	3.649.729,00	40	70	30	0,4490	g	Necessitando de reparos importantes	0,5260	20	0,4089	1.492.374,00	728,39	3,98%	
58	Térreo ao quarto andar: extração de óleo com emprego de solventes																				
59	Térreo: escritório																				
59a	Primeiro andar: caixa de óleo																				
59b	Primeiro andar: sanitário																				
59c	Segundo andar: sala de ferramentas e lubrificantes																				
59d	Terceiro andar: desocupado e depósito de ferramentas																				
59e	Quarto andar: cabine elétrica e painel de comando																				
60	Tanques subterrâneos de solventes																				
61	Integração dentista e médico	119,86	2.1.2.1	Escritório Simples s/ Elevador	1,206	1.477,07	1.781,35	213.512,00	40	70	30	0,4490	b	Entre nova e regular	0,0032	20	0,6394	136.520,00	1.139,00	0,36%	

Este documento é cópia do original, assinado digitalmente por ROBERTO GOMES NOTARI e Tribunal de Justica do Estado de Sao Paulo, protocolado em 14/05/2021 às 20:56 , sob o número WJMJ21407789341 .
Para conferir o original, acesse o site https://esaj.tjsp.jus.br/pastadigital/pg/abrirConferenciaDocumento.do, informe o processo 1068373-38.2015.8.26.0100 e código AEBC411.

APPROVAL AVALIAÇÕES E ENGENHARIA EIRELI

PLANILHA DE ENQUADRAMENTO DAS CONSTRUÇÕES CIVIS

Cliente: FAS Empreendimentos e Incorporação Ltda. EPP
Local: Rua Felicíssimo Antônio Pereira, 11-87 x Rua Itororó - Bauru/SP
Data Base: setembro/2020

Item	Descrição	Área Construída (m²)	Padrão Construtivo - IBAPE SP			R8N (R$/m²)	Unit. Básico (R$/m²)	Valor de Reposição (R$)	Idade Aparente (anos)	Vida Útil (anos)	Vida Reman. (anos)	Depreciação - Método de Ross-Heidecke						Justo Valor (R$)	Unitário Depreciado (R$/m²)	% do Total	Observações
			Cód.	Padrão	Fator R8N							Ross Fator	Heidecke Estado de Conservação		Heidecke Fator	% Resid. IBAPE	KD				
62	Sala de segurança	11,25	2.1.2.1	Escritório Simples s/ Elevador	1,206	1.477,07	1.781,35	20.040,00	40	70	30	0,4490	b	Entre nova e regular	0,0032	20	0,4089	8.194,00	728,36	0,02%	
63	Passagem e sala de fumo	19,55	1.2.4	Casa Simples	1,056	1.477,07	1.559,79	30.494,00	40	70	30	0,4490	i	Sem valor	1,0000	20	0,6408	19.541,00	999,54	0,05%	
64	Estacionamento de motos e bicicletas	308,11	3.1.3	Cobertura Superior	0,456	1.477,07	673,54	207.526,00	20	30	10	0,5556	c	Regular	0,0252	10	0,5000	103.763,00	336,77	0,28%	
65	Garagem com oficina (desativado)	235,56	3.1.3	Cobertura Superior	0,456	1.477,07	673,54	158.660,00	20	30	10	0,5556	c	Regular	0,0252	10	0,5000	79.330,00	336,77	0,21%	
67	Vestiários e sanitários	451,50	2.1.2.1	Escritório Simples s/ Elevador	1,206	1.477,07	1.781,35	804.278,00	40	70	30	0,4490	c	Regular	0,0252	20	0,6408	515.381,00	1.141,49	1,37%	
69	Cabine e balança para vagões	80,16	2.2.1	Galpão Econômico	0,360	1.477,07	531,75	42.625,00	40	60	20	0,5556	c	Regular	0,0252	20	0,5556	23.682,00	295,43	0,06%	
70	Tanques para óleo vegetal números 13 e 14	316,64	2.2.1	Galpão Econômico	0,360	1.477,07	531,75	168.372,00	40	60	20	0,5556	c	Regular	0,0252	20	0,5556	93.547,00	295,44	0,25%	
72	Abrigo para veículos	57,72	3.1.3	Cobertura Superior	0,456	1.477,07	673,54	38.877,00	25	30	5	0,7639	c	Regular	0,0252	10	0,3125	12.149,00	210,48	0,03%	
80	Sala dos ventiladores	58,87	2.2.1	Galpão Econômico	0,360	1.477,07	531,75	31.304,00	40	60	20	0,5556	b	Entre nova e regular	0,0032	20	0,5556	17.393,00	295,45	0,05%	
81	Sala dos ventiladores	107,09	2.2.1	Galpão Econômico	0,360	1.477,07	531,75	56.945,00	40	60	20	0,5556	b	Entre nova e regular	0,0032	20	0,5544	31.570,00	294,80	0,08%	
82	Descarga de caroço de algodão	541,39	3.1.3	Cobertura Superior	0,456	1.477,07	673,54	364.650,00	20	30	10	0,5556	b	Entre nova e regular	0,0032	10	0,4987	181.851,00	335,90	0,48%	
83	Balança desativada	72,12	2.1.2.1	Escritório Simples s/ Elevador	1,206	1.477,07	1.781,35	128.471,00	40	70	30	0,4490	b	Entre nova e regular	0,0032	20	0,2000	25.694,00	356,27	0,07%	
86	Portaria	65,71	2.1.2.1	Escritório Simples s/ Elevador	1,206	1.477,07	1.781,35	117.052,00	40	70	30	0,4490	b	Entre nova e regular	0,0032	20	0,6297	73.708,00	1.121,72	0,20%	
87	Transformador-subestação B	83,13	3.1.3	Cobertura Superior	0,456	1.477,07	673,54	55.992,00	20	30	10	0,5556	b	Entre nova e regular	0,0032	10	0,4899	27.430,00	329,97	0,07%	
88	Transformador-subestação A	76,38	3.1.3	Cobertura Superior	0,456	1.477,07	673,54	51.445,00	20	30	10	0,5556	b	Entre nova e regular	0,0032	10	0,4899	25.203,00	329,97	0,07%	
90	Transformador-subestação F	76,09	3.1.3	Cobertura Superior	0,456	1.477,07	673,54	51.250,00	20	30	10	0,5556	b	Entre nova e regular	0,0032	10	0,4899	25.107,00	329,96	0,07%	
93	Sala de recreação de campo de bocha	285,89	2.1.1	Escritório Econômico	0,780	1.477,07	1.152,11	329.378,00	40	70	30	0,4490	c	Regular	0,0252	20	0,6297	207.409,00	725,49	0,55%	
94	Vestiários da praça de esporte	136,74	2.1.2.1	Escritório Simples s/ Elevador	1,206	1.477,07	1.781,35	243.581,00	40	70	30	0,4490	c	Regular	0,0252	20	0,6297	153.383,00	1.121,71	0,41%	
96	Tanque para ar comprimido	9,55	2.2.1	Galpão Econômico	0,360	1.477,07	531,75	5.078,00	40	60	20	0,5556	c	Regular	0,0252	20	0,5544	2.815,00	294,76	0,01%	
103	Tanque para hexano	110,25	2.2.1	Galpão Econômico	0,360	1.477,07	531,75	58.625,00	40	60	20	0,5556	c	Regular	0,0252	20	0,5544	32.502,00	294,80	0,09%	
107	Depósito e ensacamento de casca de algodão	842,75	2.2.2	Galpão Simples	0,726	1.477,07	1.072,35	903.725,00	40	60	20	0,5556	b	Entre nova e regular	0,0032	20	0,5544	501.025,00	594,51	1,34%	
108	Transformadores e painéis elétricos ao ar livre	144,61	3.1.3	Cobertura Superior	0,456	1.477,07	673,54	97.401,00	20	30	10	0,5556	b	Entre nova e regular	0,0032	10	0,4987	48.574,00	335,90	0,13%	

Este documento é cópia do original, assinado digitalmente por ROBERTO GOMES NOTARI e Tribunal de Justica do Estado de Sao Paulo, protocolado em 14/05/2021 às 20:56 , sob o número WJMJ21407789341 .
Para conferir o original, acesse o site https://esaj.tjsp.jus.br/pastadigital/pg/abrirConferenciaDocumento.do, informe o processo 1068373-38.2015.8.26.0100 e código AEBC411.

APPROVAL AVALIAÇÕES E ENGENHARIA EIRELI

PLANILHA DE ENQUADRAMENTO DAS CONSTRUÇÕES CIVIS

Cliente: FAS Empreendimentos e Incorporação Ltda. EPP
Local: Rua Felicíssimo Antônio Pereira, 11-87 x Rua Itororó - Bauru/SP
Data Base: setembro/2020

Item	Descrição	Área Construída (m²)	Padrão Construtivo - IBAPE SP			R8N (R$/m²)	Unit. Básico (R$/m²)	Valor de Reposição (R$)	Idade Aparente (anos)	Vida Útil (anos)	Vida Reman. (anos)	Depreciação - Método de Ross-Heidecke						Justo Valor (R$)	Unitário Depreciado (R$/m²)	% do Total	Observações
			Cód.	Padrão	Fator R8N							Ross Fator	Heidecke Estado de Conservação		Heidecke Fator	% Resid. IBAPE	KD				
113	Escritório	17,32	2.1.1	Escritório Econômico	0,780	1.477,07	1.152,11	19.955,00	40	70	30	0,4490	c	Regular	0,0252	20	0,6394	12.759,00	736,66	0,03%	
114	Refrigerador	355,28	3.1.3	Cobertura Superior	0,456	1.477,07	673,54	239.297,00	20	30	10	0,5556	c	Regular	0,0252	10	0,4987	119.337,00	335,90	0,32%	
115	Sala de bombas	15,23	3.1.3	Cobertura Superior	0,456	1.477,07	673,54	10.258,00	20	30	10	0,5556	c	Regular	0,0252	10	0,4987	5.116,00	335,92	0,01%	
118	Tratamento de água residual	386,08	1.2.3	Casa Econômico	0,786	1.477,07	1.160,98	448.230,00	40	70	30	0,4490	b	Entre nova e regular	0,0032	20	0,6394	286.598,00	742,33	0,76%	
123	Reservatório d´água elevado	17,96	3.1.3	Cobertura Superior	0,456	1.477,07	673,54	12.097,00	30	30	0	1,0000	b	Entre nova e regular	0,0032	10	0,1000	1.210,00	67,37	0,00%	
129	Cobertura para o embarque de linter	255,60	3.1.3	Cobertura Superior	0,456	1.477,07	673,54	172.158,00	20	30	10	0,5556	b	Entre nova e regular	0,0032	10	0,4899	84.340,00	329,97	0,22%	
136	Galpão para tanques metálicos para soda cáustica	26,66	2.2.1	Galpão Econômico	0,360	1.477,07	531,75	14.176,00	40	60	20	0,5556	c	Regular	0,0252	20	0,5466	7.749,00	290,66	0,02%	
138	Casa do painel elétrico	15,48	3.1.3	Cobertura Superior	0,456	1.477,07	673,54	10.426,00	20	30	10	0,5556	c	Regular	0,0252	10	0,4899	5.108,00	329,97	0,01%	
140	Sanitários	26,81	1.2.3	Casa Econômico	0,786	1.477,07	1.160,98	31.126,00	40	70	30	0,4490	c	Regular	0,0252	20	0,6394	19.902,00	742,33	0,05%	
141	Balança	151,32	2.2.1	Galpão Econômico	0,360	1.477,07	531,75	80.464,00	40	60	20	0,5556	c	Regular	0,0252	20	0,5544	44.609,00	294,80	0,12%	
142	Área coberta	362,17	3.1.2	Cobertura Médio	0,246	1.477,07	363,36	131.598,00	20	20	0	1,0000	b	Entre nova e regular	0,0032	10	0,1000	13.160,00	36,34	0,04%	
143	Geradores	81,44	3.1.3	Cobertura Superior	0,456	1.477,07	673,54	54.853,00	20	30	10	0,5556	b	Entre nova e regular	0,0032	10	0,4899	26.872,00	329,96	0,07%	
144	Tanques-extração	84,92	3.1.2	Cobertura Médio	0,246	1.477,07	363,36	30.856,00	20	20	0	1,0000	b	Entre nova e regular	0,0032	10	0,1000	3.086,00	36,34	0,01%	
145	Estação de tratamento	87,60	1.2.3	Casa Econômico	0,786	1.477,07	1.160,98	101.702,00	40	70	30	0,4490	b	Entre nova e regular	0,0032	20	0,6394	65.028,00	742,33	0,17%	
146	Redes externas	0,00	5% do valor das construções, contemplando instalações e benfeitorias de apoio do imóvel					3.025.144,25	40	80	40	0,3750	c	Regular	0,0252	10	0,6607	1.998.713,00	-	5,33%	
Totais		**48.751,03**						**63.528.029,25**										**37.506.701,00**		**100,00%**	

Este documento é cópia do original, assinado digitalmente por ROBERTO GOMES NOTARI e Tribunal de Justica do Estado de Sao Paulo, protocolado em 14/05/2021 às 20:56 , sob o número WJMJ21407789341 .
Para conferir o original, acesse o site https://esaj.tjsp.jus.br/pastadigital/pg/abrirConferenciaDocumento.do, informe o processo 1068373-38.2015.8.26.0100 e código AEBC411.

CLÁUDIO FAVARON – Engenheiro de Avaliações, Perícias e Sindicâncias
CREA-SP Nº 0601623450 – IBAPE-SP Nº 2089 CEL: 11 94944 0914 e-mail: cjfavaron@gmail.com

LAUDO DE AVALIAÇÃO

ELABORADO POR:

CLÁUDIO FAVARON

SOLICITADOR:

SINA INDÚSTRIA LTDA.

ENDEREÇO:

RUA FELICÍSSIMO ANTONIO PEREIRA, Nº 11-87 – VILA SÃO FRANCISCO
BAURU -SP.

Este documento é cópia do original, assinado digitalmente por ROBERTO GOMES NOTARI e Tribunal de Justica do Estado de Sao Paulo, protocolado em 14/05/2021 às 20:56 , sob o número WJMJ21407789341
Para conferir o original, acesse o site https://esaj.tjsp.jus.br/pastadigital/pg/abrirConferenciaDocumento.do, informe o processo 1068373-38.2015.8.26.0100 e código AEBC414.

OBJETIVO:	AVALIAÇÃO PARA DETERMINAÇÃO DE VALOR DE MERCADO, GARANTIA E LIQUIDAÇÃO FORÇADA DE MÁQUINAS E EQUIPAMENTOS INDUSTRIAIS.
NÍVEL DE PRECISÃO:	EXPEDITO (NBR 14653-5 DA ABNT).
VALOR DE MERCADO:	**R$ 53.675.260,00 (CINQUENTA E TRÊS MILHÕES SEISCENTOS E SETENTA E CINCO MIL DUZENTOS E SESSENTA REAIS)**
VALOR DE GARANTIA: (sugerido)	**R$ 32.205.156,00 (TRINTA E DOIS MILHÕES DUZENTOS E CINSO CENTO E CINQUENTA E SEIS REAIS)**
LOCAL E DATA:	BAURU, 20 DE AGOSTO DE 2020.

Este documento é cópia do original, assinado digitalmente por ROBERTO GOMES NOTARI e Tribunal de Justica do Estado de Sao Paulo, protocolado em 14/05/2021 às 20:56 , sob o número WJMJ21407789341
Para conferir o original, acesse o site https://esaj.tjsp.jus.br/pastadigital/pg/abrirConferenciaDocumento.do, informe o processo 1068373-38.2015.8.26.0100 e código AEBC414.

1. INTERESSADO

SINA ALIMENTOS LTDA.

2. PROPRIETÁRIO

SINA ALIMENTOS LTDA.

3. OBJETIVO DA AVALIAÇÃO

AVALIAÇÃO DE MÁQUINAS, EQUIPAMENTOS E RESPECTIVOS PERIFÉRICOS, CONFORME DESCRITO NA LISTA DE LEVANTAMENTO DO ITEM 5.

4. FINALIDADE

Determinação do Valor de Mercado, do Valor de Garantia e do Valor de Liquidação Forçada em Agosto de 2.020.

5. DESCRIÇÃO DAS MÁQUINAS E EQUIPAMENTOS

As descrições das máquinas, equipamentos e seus periféricos estão elencados no Item 10 – TABELA DE VALORES DE EQUIPAMENTOS.

5.1 Conjunto de equipamentos composto por:

Máquinas, equipamentos e seus periféricos descritos na lista do Item 10.

6. VISTORIA

6.1 Quando da nossa visita, a totalidade das máquinas e equipamentos vistoriados não se encontravam em operação ou em funcionamento normal. Os equipamentos fora de marcha constam na lista do Item 10.

Este documento é cópia do original, assinado digitalmente por ROBERTO GOMES NOTARI e Tribunal de Justica do Estado de Sao Paulo, protocolado em 14/05/2021 às 20:56 , sob o número WJMJ21407789341
Para conferir o original, acesse o site https://esaj.tjsp.jus.br/pastadigital/pg/abrirConferenciaDocumento.do, informe o processo 1068373-38.2015.8.26.0100 e código AEBC414.

6.2 A SINA LTDA. mantém corpo próprio de profissionais técnicos, de manutenção dos equipamentos ora vistoriados com revisões anuais, periódica e de emergência, por funcionários próprios treinados para tal.

6.3 As máquinas e equipamentos ora vistoriados encontram-se em regular estado de conservação e uso.

6.4 As idades das máquinas e equipamentos foram obtidas a partir de suas plaquetas de identificação.

7. ASPECTOS GERAIS

7.1- A vistoria das máquinas e equipamentos foi acompanhada pelos Sra. Geiza – Responsável pela Administração, representante da SINA LTDA., que nos forneceu informações relativas às suas capacidades produtivas e outros dados técnicos.

7.2- Para a avaliação foi utilizado método que, partindo do valor de equipamento similar novo ou encontrado no mercado de usados, deprecia-o em função do estado de conservação do bem que se quer valorar, como também, de equipamentos usados disponíveis para venda, no mercado, conforme comprovação das pesquisas enviada juntamente com este Laudo de Avaliação.

7.3- Os equipamentos foram avaliados como um conjunto produtivo, tomando-se o valor de cada componente até se chegar ao valor de toda a configuração.

7.4- Devido a não estarmos avaliando a empresa como um todo não consideramos, neste trabalho os custos relativos à instalação, montagem, engenharia ou outros.

7.5- Devido ao regular aspecto de conservação dos equipamentos e ao tipo de manutenção, efetuada diretamente pelos funcionários próprios, adotamos para cálculo uma vida aparente de 15/20 anos para todos os conjuntos vistoriados.

7.6- Os equipamentos ora avaliados, foram considerados livres de hipoteca, arrestos, usufrutos, penhoras, averbações ou quaisquer outros impedimentos ao seu uso e/ou comercialização.

7.7- Foi utiliza a cotação do U$ Dólar Americano, de 31.08.2020, ao valor de R$ 5,54 (Cinco reais e cinquenta e quatro centavos), para valorar parte dos equipamentos.

Este documento é cópia do original, assinado digitalmente por ROBERTO GOMES NOTARI e Tribunal de Justica do Estado de Sao Paulo, protocolado em 14/05/2021 às 20:56 , sob o número WJMJ21407789341
Para conferir o original, acesse o site https://esaj.tjsp.jus.br/pastadigital/pg/abrirConferenciaDocumento.do, informe o processo 1068373-38.2015.8.26.0100 e código AEBC414.

8. METODOLOGIA APLICADA E NÍVEL DE RIGOR

8.1- Para o estabelecimento do Valor de Mercado das máquinas e equipamentos, foram aplicados índices de redução em função da sua depreciação física (desgaste) e obsolescência, sobre o seu respectivo valor de reposição e também equipamentos encontrados no mercado especializado em venda de máquinas e equipamentos.

8.2- Esta sistemática, baseada em norma da **ASSOCIAÇÃO BRASILEIRA DE NORMAS TÉCNICAS — ABNT** — apoia-se no **Método de Custo de Reprodução**. Tal método consiste na obtenção de orçamento sumário ou detalhado para fornecimento de equipamentos novos, iguais, similares ou equivalentes àqueles sob avaliação, acrescidos dos custos relativos a impostos, despesas com projetos de engenharia e frete e excluídos aqueles referentes à montagem (devido a não estarmos avaliando o imóvel onde o bem está instalado).

8.3- Para a obtenção dos valores de mercado apresentados na **TABELA DE VALORES** (item **10**) e de acordo com a norma da ABNT citada utilizamos o **Método de Cole** (também conhecido como **MÉTODO DA SÉRIE** ou da **SOMA DE DÍGITOS**), em que o valor do bem é computado em função de determinados fatores, segundo a seguinte formulação:

$$V_M = V_N - D_A$$

onde

V_M	Valor apurado para o equipamento
V_N	Preço de aquisição de equipamento equivalente, novo
D_A	Depreciação acumulada até o momento da avaliação

e

$$D_A \quad \frac{V_{ap} \text{ X } (2N - V_{ap} + 1) \text{ X } D_p}{2}$$

para

N	Vida útil, em anos, do equipamento

Este documento é cópia do original, assinado digitalmente por ROBERTO GOMES NOTARI e Tribunal de Justica do Estado de Sao Paulo, protocolado em 14/05/2021 às 20:56 , sob o número WJMJ21407789341
Para conferir o original, acesse o site https://esaj.tjsp.jus.br/pastadigital/pg/abrirConferenciaDocumento.do, informe o processo 1068373-38.2015.8.26.0100 e código AEBC414.

V_{ap} Idade aparente do equipamento

D_p Fator da depreciação.

Sendo

$$D_p \quad \frac{2\,(V_N - V_R)}{N\,(N + 1)}$$

onde

V_R Valor residual do equipamento.

Para este Laudo estabeleceu-se:

V_R (o Valor residual) em 10 % (dez por cento) do valor do bem novo (ou seu equivalente) e

N (a Vida útil) em 20 e 25 anos, este último, para equipamentos elétricos e construção em aço inoxidável, considerando-se a observação de todas as manutenções corretivas e preventivas.

8.4 Levou-se também em consideração o grau de obsolescência das máquinas e equipamentos, determinado pela comparação com outros de última geração, exercendo as mesmas funções.

8.5 Ainda assim, preços foram pesquisados junto aos fabricantes e fornecedores, para a obtenção dos valores dos equipamentos novos e, posteriormente, calcularam-se as depreciações pelo critério acima exposto.

8.6 O nível de rigor alcançado foi o expedito, conforme norma NB-901 (NBR-8977) da ABNT, destinada a avaliação de máquinas e equipamentos, complexos e instalações industriais.

Este documento é cópia do original, assinado digitalmente por ROBERTO GOMES NOTARI e Tribunal de Justica do Estado de Sao Paulo, protocolado em 14/05/2021 às 20:56 , sob o número WJMJ21407789341
Para conferir o original, acesse o site https://esaj.tjsp.jus.br/pastadigital/pg/abrirConferenciaDocumento.do, informe o processo 1068373-38.2015.8.26.0100 e código AEBC414.

9. PESQUISA DE MERCADO

9.1 Banco de dados de Empresas de Engenharia de Avaliações

9.2 Empresa: **DWA – Pallet e Logística**
Contato: **Srta. Priscila** **Fone:** **(11) 2361-1888**

9.3 Empresa: **Fanem Ltda. (Não respondeu ao pesquisado)**
Contato: **Fone:** **0800-8787811**

9.4 Empresa: **Frigoestrella Ltda.**
Contato: **Sr. João** **Fone:** **(11) 4615-1250**

9.5 SITES DA INTERNET:

https://www.mfrural.com.br/
https://www.mercadolivre.com.br/
https://www.olx.com.br/
https://wfa.com.br/
https://www.alliance.ind.br
https://www.camargomaquinas.com.br
https://www.maquinasalimenticias.com.br
https://www.leilaoonline.net/
https://www.deseulance.com/
https://www.lojadomecanico.com.br
https://www.maquinaindustrial.com.br
http://cantrellworldwide.com/Portuguese/delinterportuguese.html
https://www.persoalab.com.br
http://www.etl.ind.br/
https://br.ebay.com

Este documento é cópia do original, assinado digitalmente por ROBERTO GOMES NOTARI e Tribunal de Justica do Estado de Sao Paulo, protocolado em 14/05/2021 às 20:56 , sob o número WJMJ21407789341
Para conferir o original, acesse o site https://esaj.tjsp.jus.br/pastadigital/pg/abrirConferenciaDocumento.do, informe o processo 1068373-38.2015.8.26.0100 e código AEBC414.

10 – TABELA DE VALORES DE EQUIPAMENTOS

ITEM	C. CUSTO	BP SINA	DESCRIÇÃO	COMPLEMEN-TO	DATA AQUISIÇÃO	DATA INFORMAÇÃO	DATA DIGITAÇÃO	VIDA ÚTIL	VIDA REMAN.	QUANT.	UNID.	VALOR UNIT. (R$)	VALOR TOTAL (R$)
			FAB. 3 - ALMOXARIFADO										
1			BOMBA CENTRIFUGA MARCA KSB DE 3" MOD. 65-250 (RESERVA)		15/06/1973	27/08/2020	08/09/2020	20	0	1	PÇ	3.350,00	**3.350,00**
2			BOMBA CENTRIFUGA MARCA KSB DE 3" MOD. 65-315 (RESERVA)		15/06/1973	27/08/2020	08/09/2020	20	0	1	PÇ	3.350,00	**3.350,00**
3			BOMBA CENTRIFUGA MARCA TINEBRAS DE 3" (RESERVA)		15/06/1973	27/08/2020	08/09/2020	20	0	1	PÇ	3.350,00	**3.350,00**
4			BOMBA DE ENGRENAGEM MARCA TRIGLAV DE 3" MOD. TG 08A (RESERVA)		15/06/1973	27/08/2020	08/09/2020	20	0	1	PÇ	3.350,00	**3.350,00**
5			GARRA HIDRÁULICA PARA FARDOS DE TORRE DUPLA MARCA SAUR MOD. GHS 20 FB		15/06/1973	27/08/2020	08/09/2020	20	0	2	PÇ	57.500,00	**115.000,00**
6			GRUPO GERADOR MARCA STEMAC MOTOR DIESEL PERKINS CAP. 60 KVA		15/06/1973	27/08/2020	08/09/2020	20	0	1	PÇ	23.280,00	**23.280,00**
7			MAQUINA DE COSTURA INDUSTRIAL MARCA MATISA PARA COSTURAR SACOS MOD. FE-202		15/06/1973	27/08/2020	08/09/2020	20	0	1	PÇ	180,00	**180,00**
8			MAQUINA DE COSTURA INDUSTRIAL MARCA MATISA PARA COSTURAR SACOS MOD. FE-202		15/06/1973	27/08/2020	08/09/2020	20	0	1	PÇ	180,00	**180,00**
9			MOTOR ELETRICO MARCA WEG DE 3 CV (RESERVA)		15/06/1973	27/08/2020	08/09/2020	20	0	1	PÇ	570,00	**570,00**
10			MOTOR ELETRICO MARCA WEG DE 7,5 CV (RESERVA)		15/06/1973	27/08/2020	08/09/2020	20	0	1	PÇ	765,00	**765,00**
11			MOTOR ELETRICO MARCA WEG DE 7,5 CV (RESERVA)		15/06/1973	27/08/2020	08/09/2020	20	0	1	PÇ	765,00	**765,00**
12			PAINEL CCM 380 V EM AÇO CARBONO COM PORTA DIM. 600 X 600 X 2.000 MM		15/06/1973	27/08/2020	08/09/2020	20	0	1	PÇ	22.465,00	**22.465,00**
13			PAINEL CCM 380 V EM AÇO CARBONO COM PORTA DIM. 600 X 600 X 2.000 MM		15/06/1973	27/08/2020	08/09/2020	20	0	1	PÇ	22.465,00	**22.465,00**
14			PAINEL CCM 380 V EM AÇO CARBONO COM PORTA DIM. 600 X 600 X 2.000 MM		15/06/1973	27/08/2020	08/09/2020	20	0	1	PÇ	22.465,00	**22.465,00**
15			PAINEL CCM 380 V EM AÇO CARBONO COM PORTA DIM. 600 X 600 X 2.000 MM		15/06/1973	27/08/2020	08/09/2020	20	0	1	PÇ	22.465,00	**22.465,00**
16			PAINEL CCM 380 V EM AÇO CARBONO COM PORTA DIM. 600 X 600 X 2.000 MM		15/06/1973	27/08/2020	08/09/2020	20	0	1	PÇ	22.465,00	**22.465,00**
17			PAINEL CCM 380 V EM AÇO CARBONO COM PORTA DIM. 600 X 600 X 2.000 MM		15/06/1973	27/08/2020	08/09/2020	20	0	1	PÇ	22.465,00	**22.465,00**
18			TROCADOR DE CALOR TIPO CASCO TUBO EM AÇO CARBONO DIAM. 1.400 X 5.800 MM		15/06/1973	27/08/2020	08/09/2020	20	0	1	PÇ	4.020,00	**4.020,00**
												TOTAL R$	**292.950,00**
			FAB. 3 - ARMAZENAMENTO E EXP. FARELO										
19		5	BALANÇA DE PISO ELETRÕNICA PLATAFORMA DE 1.200 X 1.200 MM (INDICADOR DESMONTADO)		15/06/1973	27/08/2020	08/09/2020	20	0	1	PÇ	615,00	**615,00**

Este documento é cópia do original, assinado digitalmente por ROBERTO GOMES NOTARI e Tribunal de Justica do Estado de Sao Paulo, protocolado em 14/05/2021 às 20:56 , sob o número WJMJ21407789341 .
Para conferir o original, acesse o site https://esaj.tjsp.jus.br/pastadigital/pg/abrirConferenciaDocumento.do, informe o processo 1068373-38.2015.8.26.0100 e código AEBC414.

20	5	CORREIA TRANSPORTADORA DO SILO 13 A CAP. 100T/H DIM. 18" X 74.000 MM	15/06/1973	27/08/2020	08/09/2020	20	0	2	PÇ	130.948,00	**261.896,00**
21	5	CORREIA TRANSPORTADORA DO SILO 13 B CAP. 60T/H DIM. 18" X 115.000 MM	15/06/1973	27/08/2020	08/09/2020	20	0	2	PÇ	170.600,00	**341.200,00**
22	5	ELEVADOR DE CANECAS DO ARMAZENAMENTO E EXPEDIÇÃO DE FARELO CAP. 30T/H DIM. 12" X 7.000 MM	15/06/1973	27/08/2020	08/09/2020	20	0	1	PÇ	11.700,00	**11.700,00**
23	5	ELEVADOR DE CANECAS DO ARMAZENAMENTO E EXPEDIÇÃO DE FARELO CAP. 60T/H X 7.000 MM	15/06/1973	27/08/2020	08/09/2020	20	0	1	PÇ	11.700,00	**11.700,00**
24	5	ELEVADOR DE CANECAS DO SILO 13 A CAP. 100T/H X 17.000 MM	15/06/1973	27/08/2020	08/09/2020	20	0	1	PÇ	20.960,00	**20.960,00**
25	5	ELEVADOR DE CANECAS DO SILO 13 A CAP. 100T/H X 26.000 MM	15/06/1973	27/08/2020	08/09/2020	20	0	1	PÇ	25.725,00	**25.725,00**
26	5	ELEVADOR DE CANECAS DO SILO 13 A CAP. 60T/H X 8.000 MM	15/06/1973	27/08/2020	08/09/2020	20	0	2	PÇ	12.685,00	**25.370,00**
27	5	EXAUSTOR CENTRÍFUGO DO DO ARMAZENAMENTO E EXPEDIÇÃO DE FARELO VAZ. 120 M³/H .	15/06/1973	27/08/2020	08/09/2020	20	0	8	PÇ	12.955,00	**12.955,00**
28	5	MOINHO DE BOLAS DO ARMAZENAMENTO E EXPEDIÇÃO DE FARELO .	15/06/1973	27/08/2020	08/09/2020	20	0	1	PÇ	530,00	**530,00**
29	5	MOINHO DE MARTELO MARCA TIGRE MOD. TS 100/50 ARMAZENAMENTO E EXPEDIÇÃO DE FARELO . (DESMONTADO)	15/06/1973	27/08/2020	08/09/2020	20	0	1	PÇ	530,00	**530,00**
30	5	REDLER DE CORRENTE DO ARMAZENAMENTO E EXPEDIÇÃO DE FARELO CAP. 30T/H X 7.500 MM	15/06/1973	27/08/2020	08/09/2020	20	0	1	PÇ	3.730,00	**3.730,00**
31	5	ROSCA VARREDORA HELICOIDAL DO ARMAZENAMENTO E EXPEDIÇÃO DE FARELO CAP. 30T/H 12" X 23.000 MM	15/06/1973	27/08/2020	08/09/2020	20	0	1	PÇ	17.180,00	**17.180,00**
32	5	ROSCA VARREDORA HELICOIDAL DO ARMAZENAMENTO E EXPEDIÇÃO DE FARELO CAP. 30T/H 12" X 7.200 MM	15/06/1973	27/08/2020	08/09/2020	20	0	1	PÇ	8.395,00	**8.395,00**
33	5	ROSCA VARREDORA HELICOIDAL DO ARMAZENAMENTO E EXPEDIÇÃO DE FARELO CAP. 30T/H 16" X 5.000 MM	15/06/1973	27/08/2020	08/09/2020	20	0	1	PÇ	5.655,00	**5.655,00**
34	5	ROSCA VARREDORA HELICOIDAL DO SILO 13 A CAP. 100T/H DIM. 18" X 4.000 MM	15/06/1973	27/08/2020	08/09/2020	20	0	1	PÇ	8.420,00	**8.420,00**
										TOTAL R$	**756.561,00**
		FAB. 3 - CALDEIRAS									
35	11	CALDEIRA A VAPOR FLAMOTUBULAR MARCA BABCOCK CAP. 14T/V/H PRESSÃO 136 KCAL/CM² SUPERFÍCIE DE AQUECIMENTO 425M² COMBUSTÍVEL BIOMASSA	15/06/1973	27/08/2020	08/09/2020	25	0	1	PÇ	48.825,00	**48.825,00**
36	11	CALDEIRA A VAPOR FLAMOTUBULAR MARCA DEDINI CAP. 21T/V/H PRESSÃO 136 KCAL/CM² SUPERFÍCIE DE AQUECIMENTO 655M² COMBUSTÍVEL BIOMASSA	15/06/1973	27/08/2020	08/09/2020	25	0	1	PÇ	49.825,00	**49.825,00**
37		SOFTSTARTER MARCA ABB MOD. PSR 170/600-70 POT. 90 KW TENSÃO 208/600 V				25	0	1	PÇ	4.780,00	**4.780,00**
38		SOFTSTARTER MARCA ABB MOD. PSR 45-600-70 POT. 30 KW TENSÃO 208/600 V				25	0	1	PÇ	2.470,00	**2.470,00**
39		SOFTSTARTER MARCA ABB MOD. PSR 45-600-70 POT. 30 KW TENSÃO 208/600 V				25	0	1	PÇ	2.470,00	**2.470,00**
40		SOFTSTARTER MARCA ABB MOD. PSR 72/600-70 POT. 45 KW TENSÃO 208/600 V				25	0	1	PÇ	3.150,00	**3.150,00**
41		SOFTSTARTER MARCA ABB MOD. PSR 85/600-70 POT. 55 KW TENSÃO 208/600 V				25	0	1	PÇ	3.556,00	**3.556,00**

Este documento é cópia do original, assinado digitalmente por ROBERTO GOMES NOTARI e Tribunal de Justica do Estado de Sao Paulo, protocolado em 14/05/2021 às 20:56 , sob o número WJMJ21407789341 .
Para conferir o original, acesse o site https://esaj.tjsp.jus.br/pastadigital/pg/abrirConferenciaDocumento.do, informe o processo 1068373-38.2015.8.26.0100 e código AEBC414.

42		SOFTSTARTER MARCA ABB MOD. PSS 105/181-500L POT. 55 KW TENSÃO 208/500 V				25	0	1	PÇ	3.556,00	**3.556,00**
43		SOFTSTARTER MARCA ABB MOD. PSTB 570-600-70 45-600-70 POT. 315 KW TENSÃO 440/480 V				25	0	1	PÇ	4.495,00	**4.495,00**
										TOTAL R$	**123.127,00**
		FAB. 3 - DECORTICAÇÃO									
44	4	CICLONE EM AÇO CARBONO SEPARADOR DE PARTÍCULAS DA PREPARAÇÃO CAP. 190 M³/H DIM. 5.000 MM	15/06/1973	27/08/2020	08/09/2020	20	0	8	PÇ	12.335,00	**98.680,00**
45	4	CICLONE EM AÇO CARBONO SEPARADOR DE PARTÍCULAS DA PREPARAÇÃO CAP. 190 M³/H DIM. 5.000 MM	15/06/1973	27/08/2020	08/09/2020	20	0	4	PÇ	12.335,00	**49.334,00**
46	4	DECORTICADOR DE ROLO DUPLO DE 36" .	15/06/1973	27/08/2020	08/09/2020	20	0	8	PÇ	20.000,00	**160.000,00**
47	4	EXAUSTOR CENTRÍFUGO DA PREPARAÇÃO VAZ. 190 M³/H .	15/06/1973	27/08/2020	08/09/2020	20	0	1	PÇ	17.070,00	**17.070,00**
48	4	EXAUSTOR CENTRÍFUGO DA PREPARAÇÃO VAZ. 190 M³/H DIM 5.000 MM	15/06/1973	27/08/2020	08/09/2020	20	0	1	PÇ	17.070,00	**17.070,00**
49	4	PENEIRA BATEDORA TIPO CESTO DA PREPARAÇÃO CAP. 3 T/H (TAG RO-0501) .	15/06/1973	27/08/2020	08/09/2020	20	0	2	PÇ	5.460,00	**10.920,00**
50	4	PENEIRA BATEDORA TIPO CESTO DA PREPARAÇÃO CAP. 3 T/H (TAG RO-0502) .	15/06/1973	27/08/2020	08/09/2020	20	0	1	PÇ	5.460,00	**5.460,00**
51	4	PENEIRA BATEDORA TIPO CESTO DA PREPARAÇÃO CAP. 3 T/H (TAG RO-0503) .	15/06/1973	27/08/2020	08/09/2020	20	0	1	PÇ	5.460,00	**5.460,00**
52	4	ROSCA VARREDORA HELICOIDAL DA PREPARAÇÃO CAP. 10T/H DIM. 12" X 13.000 MM (TAG RT-0238) .	15/06/1973	27/08/2020	08/09/2020	20	0	1	PÇ	8.450,00	**8.450,00**
53	4	ROSCA VARREDORA HELICOIDAL DA PREPARAÇÃO CAP. 10T/H DIM. 12" X 13.500 MM (TAG RT-0239) .	15/06/1973	27/08/2020	08/09/2020	20	0	1	PÇ	8.645,00	**8.645,00**
54	4	ROSCA VARREDORA HELICOIDAL DA PREPARAÇÃO CAP. 10T/H DIM. 12" X 17.200 MM (TAG RT-0237) .	15/06/1973	27/08/2020	08/09/2020	20	0	1	PÇ	13.045,00	**13.045,00**
55	4	ROSCA VARREDORA HELICOIDAL DA PREPARAÇÃO CAP. 10T/H DIM. 12" X 28.500 MM (TAG RT-0201) .	15/06/1973	27/08/2020	08/09/2020	20	0	1	PÇ	19.535,00	**19.535,00**
										TOTAL R$	**413.669,00**
		FAB. 3 - DESFIBRAMENTO DE ALGOÃO									
56	10	BATEDOR DE FIBRA DA CASCA DO DESFIBRAMENTO DE ALGODÃO CAP. 5 T/D .	15/06/1973	27/08/2020	08/09/2020	20	0	4	PÇ	160.000,00	**640.000,00**
57	10	CICLONE EM AÇO CARBONO SEPARADOR DE PARTÍCULAS DO DESFIBRAMENTO DE ALGODÃO CAP. 120 M³/H DIM. 4.000 MM	15/06/1973	27/08/2020	08/09/2020	20	0	14	PÇ	9.360,00	**131.040,00**
58	10	DESFIBRADORA DE ALGODÃO CAP. 10 T/D .	15/06/1973	27/08/2020	08/09/2020	20	0	14	PÇ	690.000,00	**9.660.000,00**
59	10	EXAUSTOR CENTRÍFUGO DO DESFIBRAMENTO DE ALGODÃO VAZ. 120 M³/H .	15/06/1973	27/08/2020	08/09/2020	20	0	1	PÇ	12.955,00	**12.955,00**
60	10	ROSCA VARREDORA HELICOIDAL DO DESFIBRAMENTO DE ALGODÃO CAP. 10T/H DIM. 12" X 30.000 MM	15/06/1973	27/08/2020	08/09/2020	20	0	1	PÇ	20.149,00	**20.149,00**
61	10	ROSCA VARREDORA HELICOIDAL DO DESFIBRAMENTO DE ALGODÃO CAP. 3T/H DIM. 12" X 30.000 MM	15/06/1973	27/08/2020	08/09/2020	20	0	1	PÇ	20.149,00	**20.149,00**
62	10	ROSCA VARREDORA HELICOIDAL DO DESFIBRAMENTO DE ALGODÃO CAP. 5T/H DIM. 12" X 30.000 MM	15/06/1973	27/08/2020	08/09/2020	20	0	1	PÇ	20.149,00	**20.149,00**
63	10	ROSCA VARREDORA HELICOIDAL DO DESFIBRAMENTO DE ALGODÃO CAP. 5T/H DIM. 12" X 30.000 MM	15/06/1973	27/08/2020	08/09/2020	20	0	1	PÇ	20.149,00	**20.149,00**
64	10	ROSCA VARREDORA HELICOIDAL DO DESFIBRAMENTO DE ALGODÃO CAP. 5T/H DIM. 12" X 30.000 MM	15/06/1973	27/08/2020	08/09/2020	20	0	1	PÇ	20.149,00	**20.149,00**

Este documento é cópia do original, assinado digitalmente por ROBERTO GOMES NOTARI e Tribunal de Justica do Estado de Sao Paulo, protocolado em 14/05/2021 às 20:56 , sob o número WJMJ21407789341 .
Para conferir o original, acesse o site https://esaj.tjsp.jus.br/pastadigital/pg/abrirConferenciaDocumento.do, informe o processo 1068373-38.2015.8.26.0100 e código AEBC414.

65	10	TRANSPORTADOR DE CORREIA DO DESFIBRAMENTO DE ALGODÃO CAP. 3 T/H DIM. 12" X 30.000 MM	15/06/1973	27/08/2020	08/09/2020	20	0	1	PÇ	53.595,00	**53.595,00**
										TOTAL R$	**10.598.335,00**
		FAB. 3 - DESLINTAMENTO									
66	4	CICLONE EM AÇO CARBONO SEPARADOR DE PARTÍCULAS DAS DESLINTADEIRAS CAP. 150 M³/H DIM. 5.000 MM	15/06/1973	27/08/2020	08/09/2020	20	0	1	PÇ	12.335,00	**12.335,00**
67	4	CICLONE EM AÇO CARBONO SEPARADOR DE PARTÍCULAS DAS DESLINTADEIRAS CAP. 190 M³/H DIM. 5.000 MM	15/06/1973	27/08/2020	08/09/2020	20	0	1	PÇ	12.335,00	**12.335,00**
68	4	CICLONE EM AÇO CARBONO SEPARADOR DE PARTÍCULAS DAS DESLINTADEIRAS CAP. 190 M³/H DIM. 5.000 MM (TAG 0202)	15/06/1973	27/08/2020	08/09/2020	20	0	1	PÇ	12.335,00	**12.335,00**
69	4	CICLONE EM AÇO CARBONO SEPARADOR DE PARTÍCULAS DAS DESLINTADEIRAS CAP. 190 M³/H DIM. 5.000 MM (TAG 0203)	15/06/1973	27/08/2020	08/09/2020	20	0	8	PÇ	12.335,00	**12.335,00**
70	4	CICLONE EM AÇO CARBONO SEPARADOR DE PARTÍCULAS DAS DESLINTADEIRAS CAP. 190 M³/H DIM. 5.000 MM (TAG 0204)	15/06/1973	27/08/2020	08/09/2020	20	0	1	PÇ	12.335,00	**98.680,00**
71	4	CICLONE EM AÇO CARBONO SEPARADOR DE PARTÍCULAS DAS DESLINTADEIRAS CAP. 190 M³/H DIM. 5.000 MM (TAG 0205)	15/06/1973	27/08/2020	08/09/2020	20	0	1	PÇ	12.335,00	**12.335,00**
72	4	CICLONE EM AÇO CARBONO SEPARADOR DE PARTÍCULAS DAS PRÉ-LIMPEZAS CAP. 290 M³/H .	15/06/1973	27/08/2020	08/09/2020	20	0	1	PÇ	12.335,00	**12.335,00**
73	4	DESLINTADEIRA DE CAROÇO DE ALGODÃO COM ROLO DE 176 SERRAS SENDO: 83 DE 2º CORTE E 21 DO 1º CORTE .	15/06/1973	27/08/2020	08/09/2020	20	0	104	PÇ	100.000,00	**10.400.000,00**
74	4	ELEVADOR DE CANECAS DA DESLINTADEIRAS CAP. 30 T/H DIM18" X 12.000 MM	15/06/1973	27/08/2020	08/09/2020	20	0	1	PÇ	16.175,00	**16.175,00**
75	4	ELEVADOR DE CANECAS DA PRÉ-LIMPEZA DUPLO CAP 30 T/H DIM. 12" X 10.000 MM (TAG EL-0203) .	15/06/1973	27/08/2020	08/09/2020	20	0	1	PÇ	14.500,00	**14.500,00**
76	4	ELEVADOR DE CANECAS DA PRÉ-LIMPEZA DUPLO CAP 30 T/H DIM. 12" X 24.000 MM (TAG EL-0203) .	15/06/1973	27/08/2020	08/09/2020	20	0	1	PÇ	24.520,00	**24.520,00**
77	4	ELEVADOR DE CANECAS DAS DESLINTADEIRAS CAP. 30 T/H DIM. 12" X 8.000 MM	15/06/1973	27/08/2020	08/09/2020	20	0	1	PÇ	12.685,00	**12.685,00**
78	4	EXAUSTOR CENTRÍFUGO DAS DESLINTADEIRAS VAZ. 150 M³/H DIM. 5.000 MM (TAG 0201)	15/06/1973	27/08/2020	08/09/2020	20	0	16	PÇ	17.070,00	**273.120,00**
79	4	EXAUSTOR CENTRÍFUGO DAS DESLINTADEIRAS VAZ. 190 M³/H DIM. 5.000 MM	15/06/1973	27/08/2020	08/09/2020	20	0	16	PÇ	17.070,00	**273.120,00**
80	4	EXAUSTOR CENTRÍFUGO DOS CICLONES DAS DESLINTADEIRAS VAZ. 500 M³/H	15/06/1973	27/08/2020	08/09/2020	20	0	1	PÇ	22.040,00	**22.040,00**
81	4	MISTURADOR ROTATIVO DUPLO DE PINO CAP. 30 T/DIA COM MOTOR DE 20 CV (TAG BD--0202)	15/06/1973	27/08/2020	08/09/2020	20	0	1	PÇ	2.850,00	**2.850,00**
82	4	PENEIRA VIBRATÓRIA CAP. 150 T/D .	15/06/1973	27/08/2020	08/09/2020	20	0	2	PÇ	3.330,00	**6.660,00**
83	4	PRÉ-LIMPEZA CAP. 100 T/D .	15/06/1973	27/08/2020	08/09/2020	20	0	9	PÇ	4.285,00	**38.565,00**
84	4	ROSCA VARREDORA HELICOIDAL DA DESLINTADEIRA CAP. 30T/H 12" X 27.300 MM (TAG RT-0224) .	15/06/1973	27/08/2020	08/09/2020	20	0	1	PÇ	19.040,00	**19.040,00**
85	4	ROSCA VARREDORA HELICOIDAL DA DESLINTADEIRA CAP. 30T/H 12" X 30.000 MM (TAG RT-0220) .	15/06/1973	27/08/2020	08/09/2020	20	0	1	PÇ	20.149,00	**20.149,00**
86	4	ROSCA VARREDORA HELICOIDAL DA DESLINTADEIRA CAP. 30T/H 12" X 33.000 MM (TAG RT-0223) .	15/06/1973	27/08/2020	08/09/2020	20	0	1	PÇ	21.335,00	**21.335,00**
87	4	ROSCA VARREDORA HELICOIDAL DA DESLINTADEIRA CAP. 30T/H 12" X 4.600 MM (TAG RT-0222) .	15/06/1973	27/08/2020	08/09/2020	20	0	1	PÇ	6.540,00	**6.540,00**

Este documento é cópia do original, assinado digitalmente por ROBERTO GOMES NOTARI e Tribunal de Justica do Estado de Sao Paulo, protocolado em 14/05/2021 às 20:56 , sob o número WJMJ21407789341 .
Para conferir o original, acesse o site https://esaj.tjsp.jus.br/pastadigital/pg/abrirConferenciaDocumento.do, informe o processo 1068373-38.2015.8.26.0100 e código AEBC414.

88	4	ROSCA VARREDORA HELICOIDAL DA DESLINTADEIRA CAP. 30T/H 12" X 9.500 MM (TAG RT-0219) .	15/06/1973	27/08/2020	08/09/2020	20	0	1	PÇ	10.105,00	**10.105,00**
89	4	ROSCA VARREDORA HELICOIDAL DA DESLINTADEIRA CAP. 30T/H 12" X 9.500 MM (TAG RT-0219) .	15/06/1973	27/08/2020	08/09/2020	20	0	1	PÇ	10.105,00	**10.105,00**
90	4	ROSCA VARREDORA HELICOIDAL DA DESLINTADEIRA CAP. 30T/H 18" X 27.750 MM (TAG RT-0225) .	15/06/1973	27/08/2020	08/09/2020	20	0	1	PÇ	15.820,00	**15.820,00**
91	4	ROSCA VARREDORA HELICOIDAL DA DESLINTADEIRA CAP. 30T/H 18" X 27.750 MM (TAG RT-0226) .	15/06/1973	27/08/2020	08/09/2020	20	0	1	PÇ	15.845,00	**15.845,00**
92	4	ROSCA VARREDORA HELICOIDAL DA DESLINTADEIRA CAP. 30T/H 18" X 39.000 MM (TAG RT-0227) .	15/06/1973	27/08/2020	08/09/2020	20	0	1	PÇ	19.400,00	**19.400,00**
93	4	ROSCA VARREDORA HELICOIDAL DA DESLINTADEIRA CAP. 30T/H 9" X 67.100 MM (TAG RT-0242) .	15/06/1973	27/08/2020	08/09/2020	20	0	1	PÇ	30.125,00	**30.125,00**
94	4	ROSCA VARREDORA HELICOIDAL DA DESLINTADEIRA DUPLA CAP. 30T/H 12" X 27.300 MM (TAG RT-0221) .	15/06/1973	27/08/2020	08/09/2020	20	0	2	PÇ	19.040,00	**38.080,00**
95	4	ROSCA VARREDORA HELICOIDAL DA DESLINTADEIRA DUPLA CAP. 30T/H 12" X 27.300 MM (TAG RT-0221) .	15/06/1973	27/08/2020	08/09/2020	20	0	2	PÇ	19.040,00	**38.080,00**
96	4	ROSCA VARREDORA HELICOIDAL DA PRÉ-LIMPEZA CAP. 10T/H DIM. 12" X 1.300 MM (TAG RT-0247) .	15/06/1973	27/08/2020	08/09/2020	20	0	1	PÇ	3.065,00	**3.065,00**
97	4	ROSCA VARREDORA HELICOIDAL DA PRÉ-LIMPEZA CAP. 10T/H DIM. 12" X 27.000 MM (TAG RT-0249) .	15/06/1973	27/08/2020	08/09/2020	20	0	1	PÇ	18.917,00	**18.917,00**
98	4	ROSCA VARREDORA HELICOIDAL DA PRÉ-LIMPEZA CAP. 10T/H DIM. 12" X 46.500 MM (TAG RT-0246) .	15/06/1973	27/08/2020	08/09/2020	20	0	1	PÇ	26.210,00	**26.210,00**
99	4	ROSCA VARREDORA HELICOIDAL DA PRÉ-LIMPEZA CAP. 10T/H DIM. 9" X 33.500 MM (TAG RT-0248) .	15/06/1973	27/08/2020	08/09/2020	20	0	1	PÇ	19.858,00	**19.858,00**
100	4	ROSCA VARREDORA HELICOIDAL DA PRÉ-LIMPEZA CAP. 20T/H DIM. 16" X 5.000 MM	15/06/1973	27/08/2020	08/09/2020	20	0	1	PÇ	4.710,00	**4.710,00**
101	4	ROSCA VARREDORA HELICOIDAL DA PRÉ-LIMPEZA CAP. 20T/H DIM. 16" X 6.000 MM	15/06/1973	27/08/2020	08/09/2020	20	0	1	PÇ	5.655,00	**5.655,00**
102	4	ROSCA VARREDORA HELICOIDAL DA PRÉ-LIMPEZA CAP. 30T/H 12" X 12.000 MM (TAG RT-0228) .	15/06/1973	27/08/2020	08/09/2020	20	0	1	PÇ	11.630,00	**11.630,00**
103	4	ROSCA VARREDORA HELICOIDAL DA PRÉ-LIMPEZA CAP. 30T/H DIM. 16" X 7.000 MM (TAG RT-0236) .	15/06/1973	27/08/2020	08/09/2020	20	0	1	PÇ	6.598,00	**6.598,00**
104	4	ROSCA VARREDORA HELICOIDAL DA PRÉ-LIMPEZA CAP. 30T/H DIM. 18" X 16.000 MM (TAG RT-0233) .	15/06/1973	27/08/2020	08/09/2020	20	0	1	PÇ	16.160,00	**16.160,00**
105	4	ROSCA VARREDORA HELICOIDAL DA PRÉ-LIMPEZA DUPLA CAP. 10T/H DIM. 16" X 26.650 MM (TAG RT-0210)	15/06/1973	27/08/2020	08/09/2020	20	0	2	PÇ	15.440,00	**30.880,00**
106	4	ROSCA VARREDORA HELICOIDAL DA PRÉ-LIMPEZA DUPLA CAP. 10T/H DIM. 16" X 26.650 MM (TAG RT-0210) .	15/06/1973	27/08/2020	08/09/2020	20	0	2	PÇ	15.410,00	**30.820,00**
107	4	ROSCA VARREDORA HELICOIDAL DA PRÉ-LIMPEZA DUPLA CAP. 10T/H DIM. 18" X 17.700 MM (TAG RT-0206) .	15/06/1973	27/08/2020	08/09/2020	20	0	2	PÇ	20.555,00	**41.110,00**
108	4	ROSCA VARREDORA HELICOIDAL DA PRÉ-LIMPEZA DUPLA CAP. 25T/H DIM. 18" X 26.100 MM (TAG RT-0230) .	15/06/1973	27/08/2020	08/09/2020	20	0	2	PÇ	17.985,00	**35.970,00**
109	4	ROSCA VARREDORA HELICOIDAL DA PRÉ-LIMPEZA DUPLA CAP. 25T/H DIM. 18" X 26.500 MM (TAG RT-0229) .	15/06/1973	27/08/2020	08/09/2020	20	0	2	PÇ	18.150,00	**36.300,00**
110	4	ROSCA VARREDORA HELICOIDAL DA PRÉ-LIMPEZA DUPLA CAP. 25T/H DIM. 18" X 26.500 MM (TAG RT-0229) .	15/06/1973	27/08/2020	08/09/2020	20	0	2	PÇ	15.410,00	**30.820,00**
111	4	ROSCA VARREDORA HELICOIDAL DAS DESLINTADEIRAS CAP. 30T/H DIM. 18" X 20.700 MM (TAG RT-0209) .	15/06/1973	27/08/2020	08/09/2020	20	0	1	PÇ	22.580,00	**22.580,00**
112	4	ROSCA VARREDORA HELICOIDAL DAS DESLINTADEIRAS CAP. 30T/H DIM. 18" X 6.000 MM (TAG RT-0208) .	15/06/1973	27/08/2020	08/09/2020	20	0	1	PÇ	10.740,00	**10.740,00**

Este documento é cópia do original, assinado digitalmente por ROBERTO GOMES NOTARI e Tribunal de Justica do Estado de Sao Paulo, protocolado em 14/05/2021 às 20:56 , sob o número WJMJ21407789341 .
Para conferir o original, acesse o site https://esaj.tjsp.jus.br/pastadigital/pg/abrirConferenciaDocumento.do, informe o processo 1068373-38.2015.8.26.0100 e código AEBC414.

113	4		ROSCA VARREDORA HELICOIDAL DAS DESLINTADEIRAS CAP. 30T/H DIM. 18" X 6.500 MM (TAG RT-0207) .	15/06/1973	27/08/2020	08/09/2020	20	0	1	PÇ	11.270,00	**11.270,00**
114	4		ROSCA VARREDORA HELICOIDAL DAS DESLINTADEIRAS DUPLA CAP. 10T/H DIM. 18" X 17.700 MM (TAG RT-0206) .	15/06/1973	27/08/2020	08/09/2020	20	0	2	PÇ	20.005,00	**40.010,00**
115	4		ROSCA VARREDORA HELICOIDAL DAS DESLINTADEIRAS DUPLA CAP. 10T/H DIM. 18" X 22.000 MM (TAG RT-0204) .	15/06/1973	27/08/2020	08/09/2020	20	0	2	PÇ	23.420,00	**46.840,00**
116	4		TULHA DE ARMAZENAMENTO EM AÇO CARBONO DA PRÉ-LIMPEZA CAP. 10 T	15/06/1973	27/08/2020	08/09/2020	20	0	1	PÇ	7.090,00	**7.090,00**
117	4		TULHA DE ARMAZENAMENTO EM AÇO CARBONO DA PRÉ-LIMPEZA CAP. 60 T	15/06/1973	27/08/2020	08/09/2020	20	0	1	PÇ	20.772,00	**20.772,00**
											TOTAL R$	**11.979.554,00**
			FAB. 3 - ENSAQUE DE FARELO									
118	6		BALANÇA ELERÔNICA MARCA TOLEDO MOD. PLATAFORMA CAP. 500 KG DO ENSAQUE DE FARELO	15/06/1973	27/08/2020	08/09/2020	20	0	1	PÇ	300,00	**300,00**
119	6		CICLONE EM AÇO CARBONO SEPARADOR DE PARTÍCULAS SÓLIDAS DO ENSAQUE DE FARELO CAP. 30 T/H X 8.000 MM	15/06/1973	27/08/2020	08/09/2020	20	0	1	PÇ	16.355,00	**16.355,00**
120	6		ELEVADOR DE CANECAS DO ENSAQUE DE FARELO CAP. 30T/H X 10.000 MM	15/06/1973	27/08/2020	08/09/2020	20	0	1	PÇ	14.500,00	**14.500,00**
121	6		ELEVADOR DE CANECAS DO ENSAQUE DE FARELO CAP. 30T/H X 10.000 MM	15/06/1973	27/08/2020	08/09/2020	20	0	1	PÇ	14.500,00	**14.500,00**
122	6		ELEVADOR DE CANECAS DO ENSAQUE DO FARELO CAP. 30T/H X 10.000 MM	15/06/1973	27/08/2020	08/09/2020	20	0	1	PÇ	14.500,00	**14.500,00**
123	6		ELEVADOR DE CANECAS DO ENSAQUE DO FARELO CAP. 30T/H X 10.000 MM	15/06/1973	27/08/2020	08/09/2020	20	0	1	PÇ	14.500,00	**14.500,00**
124	6		ENSACADEIRA VOLUMÉTRICA EM AÇO CARBONO MARCA COMECA MOD. G-19 SÉRIE Nº 128 DO ENSAQUE DE FARELO CAP.360 T/D	15/06/1987	27/08/2020	08/09/2020	20	0	1	PÇ	1.071.300,00	**1.071.300,00**
125	6		EXAUSTOR CINTRÍFUGO DIM. 600 MM DO ENSAQUE DE FARELO VAZ. 120 M³H .	15/06/1973	27/08/2020	08/09/2020	20	0	1	PÇ	12.955,00	**12.955,00**
126	6		MÁQUINA DE COSTURAR SACOS MARCA MATISA MOD. FE-202 SÉRIE Nº 06/12 Nº 0234 DO ENSAQUE DE FARELO	15/06/2012	27/08/2020	08/09/2020	20	12	1	PÇ	180,00	**180,00**
127	6		MOEGA EM AÇO CARBONO PARA DESCARGA DE VEÍCULOS DO ENSAQUE DO FARELO CAP. 6 T	15/06/1973	27/08/2020	08/09/2020	20	0	1	PÇ	92.570,00	**92.570,00**
128	6		MOINHO DE MARTELO DO ENSAQUE DE FARELO CAP. 360 T/H .	15/06/1973	27/08/2020	08/09/2020	20	0	2	PÇ	530,00	**1.060,00**
129	6		REDLER DE CORRENTE DO ENSAQUE DE FARELO CAP. 30T/H X 25.000 MM	15/06/1973	27/08/2020	08/09/2020	20	0	1	PÇ	8.570,00	**8.570,00**
130	6		REDLER DE CORRENTE DO ENSAQUE DE FARELO CAP. 30T/H X 5.000 MM	15/06/1973	27/08/2020	08/09/2020	20	0	1	PÇ	3.265,00	**3.265,00**
131	6		RESFRIADOR VERTICAL DE FARELO DO ENSAQUE DE FARELO CAP. 200 T/D X 7.000 MM	15/06/1973	27/08/2020	08/09/2020	20	0	1	PÇ	10.770,00	**10.770,00**
132	6	147.035 SAMBRA	ROSCA VARREDORA HELICOIDAL DO ENSAQUE DE FARELO CAP. 30 T/H DIM. 14" X 8.000 MM	15/06/1973	27/08/2020	08/09/2020	20	0	1	PÇ	11.930,00	**11.930,00**
133	6		ROSCA VARREDORA HELICOIDAL DO ENSAQUE DE FARELO CAP. 30 T/H X DIM. 18" X 30.000 MM	15/06/1973	27/08/2020	08/09/2020	20	0	1	PÇ	28.215,00	**28.215,00**
134	6		ROSCA VARREDORA HELICOIDAL INFERIOR DO ENSAQUE DE FARELO CAP. 30 T/H DIM. 14" X 6.000 MM .	15/06/1973	27/08/2020	08/09/2020	20	0	1	PÇ	10.040,00	**10.040,00**
135	6		ROSCA VARREDORA HELICOIDAL INFERIOR DUPLA DO ENSAQUE DE FARELO CAP. 30 T/H DIM. 12" X 3.000 MM .	15/06/1973	27/08/2020	08/09/2020	20	0	2	PÇ	3.535,00	**7.070,00**

Este documento é cópia do original, assinado digitalmente por ROBERTO GOMES NOTARI e Tribunal de Justica do Estado de Sao Paulo, protocolado em 14/05/2021 às 20:56 , sob o número WJMJ21407789341 .
Para conferir o original, acesse o site https://esaj.tjsp.jus.br/pastadigital/pg/abrirConferenciaDocumento.do, informe o processo 1068373-38.2015.8.26.0100 e código AEBC414.

136	6	ROSCA VARREDORA HELICOIDAL INFERIOR DUPLA DO ENSAQUE DE FARELO CAP. 30 T/H DIM. 12" X 7.000 MM	15/06/1973	27/08/2020	08/09/2020	20	0	2	PÇ	5.879,00	**11.758,00**
137	6	ROSCA VARREDORA HELICOIDAL INFERIOR DUPLA DO ENSAQUE DE FARELO CAP. 30 T/H DIM. 12" X 7.000 MM	15/06/1973	27/08/2020	08/09/2020	20	0	2	PÇ	5.879,00	**11.758,00**
138	6	ROSCA VARREDORA HELICOIDAL INFERIOR DUPLA DO ENSAQUE DE FARELO CAP. 30 T/H DIM. 14" X 6.000 MM	15/06/1973	27/08/2020	08/09/2020	20	0	2	PÇ	10.040,00	**20.080,00**
139	6	ROSCA VARREDORA HELICOIDAL SUPERIOR DO ENSAQUE DE FARELO CAP. 30 T/H DIM. 14" X 8.000 MM	15/06/1973	27/08/2020	08/09/2020	20	0	1	PÇ	11.930,00	**11.930,00**
140	6	ROSCA VARREDORA HELICOIDAL SUPERIOR DO ENSAQUE DE FARELO CAP. 30 T/H DOM. 14" X 6.000 MM .	15/06/1973	27/08/2020	08/09/2020	20	0	1	PÇ	10.040,00	**10.040,00**
141	6	TULHA EM AÇO CARBONO FUNDO EM "V" AÉREA DE ARMAZENAGEM DE FARELO CAP. 50 T (TAG MOEGA-01)	15/06/1973	27/08/2020	08/09/2020	20	0	1	PÇ	18.620,00	**18.620,00**
142	6	TULHA EM AÇO CARBONO FUNDO EM "V" AÉREA DE ARMAZENAGEM DE FARELO CAP. 50 T (TAG MOEGA-02)	15/06/1973	27/08/2020	08/09/2020	20	0	1	PÇ	18.620,00	**18.620,00**
143	6	TULHA EM AÇO CARBONO FUNDO EM "V" AÉREA DE ARMAZENAGEM DE FARELO CAP. 50 T (TAG MOEGA-03)	15/06/1973	27/08/2020	08/09/2020	20	0	1	PÇ	18.620,00	**18.620,00**
144	6	TULHA EM AÇO CARBONO FUNDO EM "V" AÉREA DE ARMAZENAGEM DE FARELO CAP. 50 T (TAG MOEGA-04)	15/06/1973	27/08/2020	08/09/2020	20	0	1	PÇ	18.620,00	**18.620,00**
145	6	TULHA EM AÇO CARBONO FUNDO EM "V" AÉREA DE ARMAZENAGEM DE FARELO CAP. 55 T (TAG MOEGA-05)	15/06/1973	27/08/2020	08/09/2020	20	0	1	PÇ	19.715,00	**19.715,00**
146	6	TULHA EM AÇO CARBONO FUNDO EM "V" AÉREA ENSACADEIRA DE ARMAZENAGEM DE FARELO CAP. 65 M³	15/06/1973	27/08/2020	08/09/2020	20	0	1	PÇ	21.793,00	**21.793,00**
										TOTAL R$	**1.514.134,00**
		FAB. 3 - ALMOXARIFADO - CC									
147	12	AGITADOR DE HOMOGENEIZAÇÃO DE EFLUENTES COM MOTOR DE 30 CV (TAG AG-1501)	15/06/1973	27/08/2020	08/09/2020	20	0	1	PÇ	5.525,00	**5.525,00**
148	12	BOMBA CENTRIFUGA MARCA KSB DE 2" MOD. DRAGA FLG-80-125 CAP. 35M³/H .	15/06/1973	27/08/2020	08/09/2020	20	0	1	PÇ	2.510,00	**2.510,00**
149	12	BOMBA CENTRIFUGA MARCA KSB DE 2"MOD. DRAGA FLG-80-125 CAP. 60M³/H .	15/06/1973	27/08/2020	08/09/2020	20	0	1	PÇ	2.510,00	**2.510,00**
										TOTAL R$	**10.545,00**
		FAB. 3 - EXTRAÇÃO E UTILIDADES DA EXTRAÇÃO									
150	2	AQUECEDOR EVAPORADOR EM AÇO CARBONO TIPO CASCO TUBO DE AQUECIMENTO DE MISCELA COM GASES DO DESOLVENTIZADOR DO 1º EFEITO A DIAM. 300 X 9.300 MM ÁREA DE AQUECIMENTO 280 M² (TAG EV-1001)	15/06/1973	27/08/2020	08/09/2020	20	0	1	PÇ	395,00	**395,00**
151	2	AQUECEDOR EVAPORADOR EM AÇO CARBONO TIPO CASCO TUBO DE AQUECIMENTO DE MISCELA COM GASES DO DESOLVENTIZADOR DO 1º EFEITO B DIAM. 250 X 7.600 MM ÁREA DE AQUECIMENTO 180 M² (TAG EV-1002)	15/06/1973	27/08/2020	08/09/2020	20	0	1	PÇ	373,00	**373,00**
152	2	AQUECEDOR EVAPORADOR EM AÇO CARBONO TIPO CASCO TUBO DE AQUECIMENTO DE MISCELA COM GASES DO DESOLVENTIZADOR DO 2º EFEITO A DIAM. 110 X 9.500 MM ÁREA DE AQUECIMENTO 100 M² (TAG EV-1003)	15/06/1973	27/08/2020	08/09/2020	20	0	1	PÇ	427,00	**427,00**
153	2	AQUECEDOR EVAPORADOR EM AÇO CARBONO TIPO CASCO TUBO DE AQUECIMENTO DE MISCELA COM VAPOR INDIRETO DO 2º EFEITO B DIAM. 110 X 5.700 MM ÁREA DE AQUECIMENTO 60 M² (TAG EV-1004)	15/06/1973	27/08/2020	08/09/2020	20	0	1	PÇ	260,00	**260,00**

Este documento é cópia do original, assinado digitalmente por ROBERTO GOMES NOTARI e Tribunal de Justica do Estado de Sao Paulo, protocolado em 14/05/2021 às 20:56 , sob o número WJMJ21407789341 .
Para conferir o original, acesse o site https://esaj.tjsp.jus.br/pastadigital/pg/abrirConferenciaDocumento.do, informe o processo 1068373-38.2015.8.26.0100 e código AEBC414.

154	2	BOMBA CENTRÍFUGA MARCA KSB MOD. ETA 32-16 DIAM. 3" CAP 5M³/H DO LAVADOR DE GASES DA EXTRAÇÃO (TAG BB-1013) .	15/06/1973	27/08/2020	08/09/2020	20	0	1	PÇ	5.865,00	**5.865,00**
155	2	BOMBA CENTRÍFUGA MARCA KSB MOD. ETA 40-20 DIAM. 4" CAP 30M³/H DE SAÍDA DO TANQUE DE SOLVENTE CS-1006 DA EXTRAÇÃO (TAG BB-1006) .	15/06/1973	27/08/2020	08/09/2020	20	0	1	PÇ	9.065,00	**9.065,00**
156	2	CAIXA D'ÁGUA EM AÇO CARBONO HORIZONTAL RETANGULAR CAP. 40 M³	15/06/1973	27/08/2020	08/09/2020	20	0	1	PÇ	37.260,00	**37.260,00**
157	2	COLUNA DE ABSORÇÃO DE SOLVENTE COM ÓLEO MINERAL A DA EXTRAÇÃO (TAG TCL-1005A)	15/06/1973	27/08/2020	08/09/2020	20	0	1	PÇ	189.000,00	**189.000,00**
158	2	COLUNA DE ABSORÇÃO DE SOLVENTE COM ÓLEO MINERAL B DA EXTRAÇÃO (TAG TCL-1005B)	15/06/1973	27/08/2020	08/09/2020	20	0	1	PÇ	189.000,00	**189.000,00**
159	2	COLUNA DE DESSORÇÃO DE SOLVENTE NO ÓLEO MINERAL DA EXTRAÇÃO (TAG TCL-1006)	15/06/1973	27/08/2020	08/09/2020	20	0	1	PÇ	189.000,00	**189.000,00**
160	2	COLUNA STRIPER EM AÇO CARBONO CILÍNDRICA VERTICAL TIPO TAÇA ISOLADA DE AQUECIMENTO DE MISCELA COM VAPOR INDIRETO EM CONTRA CORRENTE DA EXTRAÇÃO (TAG TCL-1001)	15/06/1973	27/08/2020	08/09/2020	20	0	1	PÇ	12.400,00	**12.400,00**
161	2	COLUNA STRIPER EM AÇO CARBONO CILÍNDRICA VERTICAL TIPO TAÇA ISOLADA DE AQUECIMENTO DE MISCELA COM VAPOR INDIRETO EM CONTRA CORRENTE DA EXTRAÇÃO (TAG TCL-1002)	15/06/1973	27/08/2020	08/09/2020	20	0	1	PÇ	12.400,00	**12.400,00**
162	2	CONDENSADOR EM AÇO CARBONO TIPO CASCO TUBO LAVADOR DE GASES DO DESOLVENTIZADOR DIAM. 500 X 3.500 MM CAP. 15 M³ (TAG TCV-1005)	15/06/1973	27/08/2020	08/09/2020	20	0	1	PÇ	705,00	**705,00**
163	2	CONDENSADOR HOMOGENEIZADOR EM AÇO CARBONO TIPO CONTATO DIRETO DO LAVADOR DE GASES NA ENTRADA DA COLUNA DE ABSORÇÃO DIAM. 150 X 3.000 MM CAP. 45 M³ (TAG TCV-1002)	15/06/1973	27/08/2020	08/09/2020	20	0	1	PÇ	150,00	**150,00**
164	2	DESOLVENTIZADOR TOSTADOR DE FARELO DIM. 10.000 MM CAP. 1.000T/D DE EXTRAÇÃO DE OLÉO DE SOJA E 400 T/D DE EXTRAÇÃO DE ÓLEO DE AMENDOIM (TAG DGT-1001) .	15/06/1973	27/08/2020	08/09/2020	20	0	1	PÇ	180.000,00	**180.000,00**
165	2	EXAUSTOR CENTRÍFUGO DA EXTRAÇÃO VAZ. 120 M³/H (TAG VS-1002) .	15/06/1973	27/08/2020	08/09/2020	20	0	1	PÇ	12.955,00	**12.955,00**
166	2	EXAUSTOR CENTRÍFUGO DA EXTRAÇÃO VAZ. 150 M³/H (TAG VS-1001) .	15/06/1973	27/08/2020	08/09/2020	20	0	1	PÇ	14.810,00	**14.810,00**
167	2	EXTRATOR DE ESTEIRA CONTÍNUO TIPO LM DIM. 23.000 MM CAP. 1.000T/D DE EXTRAÇÃO DE OLÉO DE SOJA E 400 T/D DE EXTRAÇÃO DE ÓLEO DE AMENDOIM (TAG EX-1001)	15/06/1973	27/08/2020	08/09/2020	20	0	1	PÇ	4.277.000,00	**4.277.000,00**
168	2	REDLER DE CORRENTE DA EXTRAÇÃO CAP. 45T/H X 35.000 MM (TAG TC-1005) .	15/06/1973	27/08/2020	08/09/2020	20	0	1	PÇ	13.270,00	**13.270,00**
169	2	REDLER DE CORRENTE DA EXTRAÇÃO CAP. 45T/H X 35.000 MM (TAG TC-1006) .	15/06/1973	27/08/2020	08/09/2020	20	0	1	PÇ	13.270,00	**13.270,00**
170	2	REDLER DE CORRENTE DA EXTRAÇÃO CAP. 45T/H X 40.000 MM (TAG TC-1004) .	15/06/1973	27/08/2020	08/09/2020	20	0	1	PÇ	14.375,00	**14.375,00**
171	2	ROSCA VARREDORA HELICOIDAL DA EXTRAÇÃO CAP. 45T/H 12" X 2.000 MM (TAG RT-1003) .	15/06/1973	27/08/2020	08/09/2020	20	0	1	PÇ	3.965,00	**3.965,00**
172	2	ROSCA VARREDORA HELICOIDAL DA EXTRAÇÃO CAP. 45T/H 12" X 3.000 MM (TAG RT-1001) .	15/06/1973	27/08/2020	08/09/2020	20	0	1	PÇ	5.060,00	**5.060,00**

Este documento é cópia do original, assinado digitalmente por ROBERTO GOMES NOTARI e Tribunal de Justica do Estado de Sao Paulo, protocolado em 14/05/2021 às 20:56 , sob o número WJMJ21407789341 .
Para conferir o original, acesse o site https://esaj.tjsp.jus.br/pastadigital/pg/abrirConferenciaDocumento.do, informe o processo 1068373-38.2015.8.26.0100 e código AEBC414.

173	2	ROSCA VARREDORA HELICOIDAL DA EXTRAÇÃO CAP. 45T/H 12" X 3.000 MM (TAG RT-1002A) .	15/06/1973	27/08/2020	08/09/2020	20	0	1	PÇ	5.060,00	**5.060,00**
174	2	SECADOR ROTATIVO DE FARELO DIM. 13.000 MM CAP. 1.000T/D DE EXTRAÇÃO DE OLÉO DE SOJA E 400 T/D DE EXTRAÇÃO DE ÓLEO DE AMENDOIM (TAG SC-1001) .	15/06/1973	27/08/2020	08/09/2020	20	0	1	PÇ	45.000,00	**45.000,00**
175	2	TANQUE CILÍNDRICO EM AÇO CARBONO DE SOLVENTE DO CONDENSADOR TAG CD 1001 DA LINHA DE CONDENSADO DA EXTRAÇÃO CAP. 2 M³ (TAG CS-1001A)	15/06/1973	27/08/2020	08/09/2020	20	0	1	PÇ	3.580,00	**3.580,00**
176	2	TANQUE CILÍNDRICO EM AÇO CARBONO DE SOLVENTE DO CONDENSADOR TAG CD 1002A DA LINHA DE CONDENSADO DA EXTRAÇÃO CAP. 2 M³ (TAG CS-1001B)	15/06/1973	27/08/2020	08/09/2020	20	0	1	PÇ	3.580,00	**3.580,00**
177	2	TANQUE CILÍNDRICO EM AÇO CARBONO ISOLADO DE SOLVENTE DO CONDENSADOR TAG CD 1006 DA LINHA DE CONDENSADO DA EXTRAÇÃO CAP. 2 M³ (TAG CS-1006)	15/06/1973	27/08/2020	08/09/2020	20	0	1	PÇ	3.580,00	**3.580,00**
178	2	TANQUE CILÍNDRICO EM AÇO CARBONO ISOLADO DE SOLVENTE DO CONDENSADOR TAG CD 1007 DA LINHA DE CONDENSADO DA EXTRAÇÃO CAP. 2 M³ (TAG CS-1007)	15/06/1973	27/08/2020	08/09/2020	20	0	1	PÇ	3.580,00	**3.580,00**
179	2	TANQUE CILÍNDRICO HORIZONTAL EM AÇO CARBONO AÉREO DE ARMAZENAGEM DE HEXANO DA EXTRAÇÃO CAP. 316 M³ (TAG T-1)	15/06/1973	27/08/2020	08/09/2020	20	0	1	PÇ	143.800,00	**143.800,00**
180	2	TANQUE CILÍNDRICO HORIZONTAL EM AÇO CARBONO AÉREO DE SEPARAÇÃO ÁGUA/HEXANO DA EXTRAÇÃO CAP. 173 M³ (TAG T-1003)	15/06/1973	27/08/2020	08/09/2020	20	0	1	PÇ	89.250,00	**89.250,00**
181	2	TANQUE CILÍNDRICO VERTICAL EM AÇO CARBONO AÉREO DE ÓLEO BRUTO DA SAÍDA DA DESTILARIA DA EXTRAÇÃO CAP. 127 M³ (TAG TQ-1007)	15/06/1973	27/08/2020	08/09/2020	20	0	1	PÇ	74.150,00	**74.150,00**
182	2	TANQUE CILÍNDRICO VERTICAL EM AÇO CARBONO AÉREO FUNDO CÔNICO DE PULMÃO DE MISCELA DA EXTRAÇÃO CAP. 169 M³ (TAG T-1002)	15/06/1973	27/08/2020	08/09/2020	20	0	1	PÇ	88.000,00	**88.000,00**
183	2	TANQUE CILÍNDRICO VERTICAL EM AÇO CARBONO AÉREO TETO CÔNICO DE RECUPERAÇÃODE MISCELA/HEXANO DA EXTRAÇÃO CAP. 159 M³ (TAG T-1006)	15/06/1973	27/08/2020	08/09/2020	20	0	1	PÇ	84.840,00	**84.840,00**
184	2	TANQUE CILÍNDRICO VERTICAL EM AÇO CARBONO AÉREO TETO E FUNDO EM ARCO ISOLADO DE AQUECIMENTO DE ÁGUA DO VAPOR DIRETO DE CONTRA CORRENTE DA EXTRAÇÃO CAP. 50 M³ (TAG TQ-1011)	15/06/1973	27/08/2020	08/09/2020	20	0	1	PÇ	42.600,00	**42.600,00**
185	2	TANQUE CILÍNDRICO VERTICAL EM AÇO CARBONO AÉREO TETO E FUNDO EM ARCO ISOLADO DO STRIPER DE ÁGUA DE AQUECIMENTO DE ÁGUA DO VAPOR DIRETO DE CONTRA CORRENTE DA EXTRAÇÃO CAP. 50 M³	15/06/1973	27/08/2020	08/09/2020	20	0	1	PÇ	42.600,00	**42.600,00**
186	2	TROCADOR DE CALOR EM AÇO CARBONO TIPO CASCO TUBO CILÍNDRICO VERTICAL CONDENSAÇÃO DOS GASES DA MISCELA DIAM. 400 X 2.000 MM CAP. 80 M³ (TAG CD-1004)	15/06/1973	27/08/2020	08/09/2020	20	0	1	PÇ	115,00	**115,00**
187	2	TROCADOR DE CALOR EM AÇO CARBONO TIPO CASCO TUBO CILÍNDRICO VERTICAL CONDENSAÇÃO DOS GASES DA MISCELA DIAM. 400 X 2.500 MM CAP. 120 M³ (TAG CD-1006)	15/06/1973	27/08/2020	08/09/2020	20	0	1	PÇ	150,00	**150,00**
188	2	TROCADOR DE CALOR EM AÇO CARBONO TIPO CASCO TUBO CILÍNDRICO VERTICAL CONDENSAÇÃO DOS GASES DA MISCELA DIAM. 500 X 5.000 MM CAP. 400 M³ (TAG CD-1001)	15/06/1973	27/08/2020	08/09/2020	20	0	1	PÇ	440,00	**440,00**

Este documento é cópia do original, assinado digitalmente por ROBERTO GOMES NOTARI e Tribunal de Justica do Estado de Sao Paulo, protocolado em 14/05/2021 às 20:56 , sob o número WJMJ21407789341 .
Para conferir o original, acesse o site https://esaj.tjsp.jus.br/pastadigital/pg/abrirConferenciaDocumento.do, informe o processo 1068373-38.2015.8.26.0100 e código AEBC414.

189	2		TROCADOR DE CALOR EM AÇO CARBONO TIPO CASCO TUBO CILÍNDRICO VERTICAL CONDENSAÇÃO DOS GASES DO DESOLVENTIZADOR DIAM. 400 X 2.500 MM CAP. 120 M³ (TAG CD-1002A)	15/06/1973	27/08/2020	08/09/2020	20	0	1	PÇ	140,00	**140,00**
190	2		TROCADOR DE CALOR EM AÇO CARBONO TIPO CASCO TUBO CILÍNDRICO VERTICAL ISOLADO CONDENSAÇÃO DOS GASES DA MISCELA DIAM. 500 X 2.000 MM CAP. 100 M³ (TAG CD-1003)	15/06/1973	27/08/2020	08/09/2020	20	0	1	PÇ	180,00	**180,00**
191	2		TROCADOR DE CALOR EM AÇO CARBONO TIPO CASCO TUBO CILÍNDRICO VERTICAL ISOLADO CONDENSAÇÃO DOS GASES DA MISCELA DIAM. 500 X 2.500 MM CAP. 200 M³ (TAG CD-1007)	15/06/1973	27/08/2020	08/09/2020	20	0	1	PÇ	1.770,00	**1.770,00**
192	2		TROCADOR DE CALOR EM AÇO CARBONO TIPO CASCO TUBO CILÍNDRICO VERTICAL ISOLADO CONDENSAÇÃO DOS GASES DO RXTRATOR DIAM. 300 X 1.000 MM CAP. 30 M³ (TAG CD-1002)	15/06/1973	27/08/2020	08/09/2020	20	0	1	PÇ	50,00	**50,00**
193	2		TROCADOR DE CALOR EM AÇO CARBONO TIPO CASCO TUBO CILÍNDRICO VERTICAL ISOLADO DE ÓLEO MINERAL/VAPOR INDIRETO DIAM. 400 X 3.500 MM CAP. 12 M³ (TAG TCL-1004)	15/06/1973	27/08/2020	08/09/2020	20	0	1	PÇ	200,00	**200,00**
194	2		TROCADOR DE CALOR TIPO PLACAS CE ÓLEO MINERAL DE REGENERAÇÃO DE CALOR DA EXTRAÇÃO ÁREA DE 60 M² CAP. 8 T/H (TAG RF-1002)	15/06/1973	27/08/2020	08/09/2020	20	0	1	PÇ	12.800,00	**12.800,00**
195	2		TROCADOR DE CALOR TIPO PLACAS CE ÓLEO MINERAL DE REGENERAÇÃO DE CALOR DA EXTRAÇÃO ÁREA DE 60 M² CAP. 8 T/H (TAG RF-1003)	15/06/1973	27/08/2020	08/09/2020	20	0	1	PÇ	12.800,00	**12.800,00**
										TOTAL R$	**5.839.270,00**
			FAB. 3 - LABORATÓRIO									
196		200010	BANHO SOROLÓGICO QUIMIS S.Nº 09043172	31/06/2000	27/08/2020	08/09/2020	12	0	1	PÇ	220,00	**220,00**
197		200013	LOVIBOND COMPARATO	31/06/2000	27/08/2020	08/09/2020	12	0	1	PÇ	2.000,00	**2.000,00**
198		200015	BATERIA DE SEBELIN COM 6 POSIÇÕES MARCA QUIMIS MOD. Q38826B S.Nº 0041079		27/08/2020	08/09/2020	12	0	1	PÇ	739,00	**739,00**
199		200019	VISCOSIMETRO BROKFIELD MOD. DV-I PRIMER	31/06/2000	27/08/2020	08/09/2020	12	0	1	PÇ	1.315,00	**1.315,00**
200			CHUVEIRO LAVA OLHO DE EMERGÊNCIA	31/06/2005	27/08/2020	08/09/2020	12	0	1	PÇ	100,00	**100,00**
201			REFRIGERAOR ELECTROLUX MOD. R28 CAP. 280 L	31/06/2000	27/08/2020	08/09/2020	12	0	1	PÇ	550,00	**550,00**
202			BARRILETE EM PVC PARA DESTILADO CAP. 20 L	31/06/2000	27/08/2020	08/09/2020	12	0	1	PÇ	210,00	**210,00**
203			RESISTÊNCIA ELÉTRICA MARCA BENDER MOD. S-348	31/06/2000	27/08/2020	08/09/2020	12	0	1	PÇ	50,00	**50,00**
204			PLACA AQUECEDORA ELÉTRICA DIM. 300 X 500 MM	31/06/2000	27/08/2020	08/09/2020	12	0	1	PÇ	250,00	**250,00**
205			AGITADOR MAGNÉTICO MARCA MARCONI 110 V	31/06/2000	27/08/2020	08/09/2020	12	0	1	PÇ	650,00	**650,00**
206			DIGITRAT PRO MARCA JENCONS CAP 50 ML	31/06/2000	27/08/2020	08/09/2020	12	0	1	PÇ	726,00	**726,00**
207			UNIDADE DE CONTROLE ANALYBER MOD. KF1000	31/06/2000	27/08/2020	08/09/2020	12	0	1	PÇ	1.650,00	**1.650,00**
208			TITULADOR KARL FISCHER MOD. KF1000	31/06/2000	27/08/2020	08/09/2020	12	0	1	PÇ	1.650,00	**1.650,00**
209			MOINHO DE SOJA	31/06/1973	27/08/2020	08/09/2020	12	0	1	PÇ	717,00	**717,00**
210			ANALISADOR DE UMIDADE POR INFRA VERMELHO MARCA GEHAKA MOD. IV-2500	31/06/2000	27/08/2020	08/09/2020	12	0	1	PÇ	897,00	**897,00**

Este documento é cópia do original, assinado digitalmente por ROBERTO GOMES NOTARI e Tribunal de Justica do Estado de Sao Paulo, protocolado em 14/05/2021 às 20:56 , sob o número WJMJ21407789341 .
Para conferir o original, acesse o site https://esaj.tjsp.jus.br/pastadigital/pg/abrirConferenciaDocumento.do, informe o processo 1068373-38.2015.8.26.0100 e código AEBC414.

211	ESTUFA DE SECAGEM E ESTERILIZAÇÃO MARCA MOD. 315-S S.Nº 1RT4214 POT. 26 KWA	31/06/2000	27/08/2020	08/09/2020	12	0	1	PÇ	1.900,00	**1.900,00**
212	FORNO DE CADINHO COM 5 POSIÇÕES. MOD. TE 005/50 S.Nº01218 POT.1.250 W		27/08/2020	08/09/2020	12	0	1	PÇ	604,00	**604,00**
213	BALAO DE VÁCUO EM VIDRO		27/08/2020	08/09/2020	12	0	1	PÇ	30,00	**30,00**
214	BALAO DE VÁCUO EM VIDRO		27/08/2020	08/09/2020	12	0	1	PÇ	30,00	**30,00**
									TOTAL R$	**14.288,00**
	FAB. 3 - LECITINA									
215	AGITADOR CONTAINER MARCA AGITEC MOD. VMD-1006 MOTOR DE 1 CV (SERVE TANQUE 01)		27/08/2020	08/09/2020	20	0	1	PÇ	3.500,00	**3.500,00**
216	BALANÇA PLATAFORMA DE PISO MARCA TOLEDO DIM. 1.500 X 1.500 MM CAP. 2.000 KG (INDICADOR SOB GUARDA DO ALMOXARIFADO)		27/08/2020	08/09/2020	20	0	1	PÇ	950,00	**950,00**
217	BOMBA CENTRÍFUGA DE 2" MOTOR DE 15 CV (SERVE TANQUE 4)		27/08/2020	08/09/2020	20	0	1	PÇ	4.255,00	**4.255,00**
218	BOMBA CENTRÍFUGA DE 4" MOTOR DE 125 CV (SERVE TANQUES 1 E 2)		27/08/2020	08/09/2020	20	0	1	PÇ	20.198,00	**20.198,00**
219	BOMBA CENTRÍFUGA DE 4" MOTOR DE 125 CV (SERVE TANQUES 17 18 E 19)		27/08/2020	08/09/2020	20	0	1	PÇ	20.198,00	**20.198,00**
220	BOMBA CENTRIFUGA MARCA DE 3" KSB MOD. MEGANORM 32/125-1 VAZ. 25 M³/H ALT. 4MCA MOTOR DE 75 CV		27/08/2020	08/09/2020	20	0	1	PÇ	14.950,00	**14.950,00**
221	BOMBA CENTRIFUGA MARCA FBG DE 4" MOD. FLG 08A MOTOR DE 125 CV		27/08/2020	08/09/2020	20	0	1	PÇ	20.198,00	**20.198,00**
222	BOMBA CENTRIFUGA MARCA FLG DE 4" MOD. FLG 80-180 VAZ. 52 M³/H ALT. 15 MCA MOTOR DE 125 CV		27/08/2020	08/09/2020	20	0	1	PÇ	20.198,00	**20.198,00**
223	BOMBA CENTRIFUGA MARCA IMBIL DE 2" MOD. INI 25-150 VAZ. 75 M³/H ALT. 40 MCA MOTOR DE 3 CV		27/08/2020	08/09/2020	20	0	1	PÇ	2.970,00	**2.970,00**
224	BOMBA CENTRIFUGA MARCA IMBIL DE 2" MOD. INI 25-150 VAZ. 75 M³/H ALT. 40 MCA MOTOR DE 5 CV		27/08/2020	08/09/2020	20	0	1	PÇ	3.000,00	**3.000,00**
225	BOMBA CENTRIFUGA MARCA IMBIL DE 2" MOD. INI 25-200 VAZ. 5 M³/H ALT. 40 MCA MOTOR DE 2 CV		27/08/2020	08/09/2020	20	0	1	PÇ	2.845,00	**2.845,00**
226	BOMBA CENTRIFUGA MARCA IMBIL DE 4" MOD. INI 65-250 MOTOR DE 125 CV		27/08/2020	08/09/2020	20	0	1	PÇ	20.198,00	**20.198,00**
227	BOMBA CENTRIFUGA MARCA KSB DE 2" MOD. ETA 40-26 MOTOR DE 6 CV		27/08/2020	08/09/2020	20	0	1	PÇ	3.000,00	**3.000,00**
228	BOMBA CENTRIFUGA MARCA KSB DE 2" MOD. ETA 50-33-2 MOTOR DE 6 CV		27/08/2020	08/09/2020	20	0	1	PÇ	3.000,00	**3.000,00**
263	BOMBA CENTRIFUGA MARCA KSB DE 2" MOD. HIDROBLOC P1000 VAZ. 11 M³/H ALT. 23 MCA MOTOR DE 1 CV		27/08/2020	08/09/2020	20	0	1	PÇ	2.760,00	**2.760,00**
264	BOMBA CENTRIFUGA MARCA KSB DE 2" MOD. HIDROBLOC P1000 VAZ. 11 M³/H ALT. 23 MCA MOTOR DE 1 CV		27/08/2020	08/09/2020	20	0	1	PÇ	2.760,00	**2.760,00**
265	BOMBA CENTRIFUGA MARCA KSB DE 2" MOD. MEGAFLOW 50-180 MOTOR DE 2 CV		27/08/2020	08/09/2020	20	0	1	PÇ	2.845,00	**2.845,00**
266	BOMBA CENTRIFUGA MARCA KSB DE 2" MOD. MEGAFLOW 50-180 MOTOR DE 2 CV		27/08/2020	08/09/2020	20	0	1	PÇ	2.845,00	**2.845,00**
267	BOMBA CENTRIFUGA MARCA KSB DE 2" MOD. MEGANORM 30/160 MOTOR DE 5 CV		27/08/2020	08/09/2020	20	0	1	PÇ	3.000,00	**3.000,00**
268	BOMBA CENTRIFUGA MARCA KSB DE 2" MOD. MEGANORM 40/33-2 MOTOR DE 10 CV		27/08/2020	08/09/2020	20	0	1	PÇ	3.310,00	**3.310,00**

Este documento é cópia do original, assinado digitalmente por ROBERTO GOMES NOTARI e Tribunal de Justica do Estado de Sao Paulo, protocolado em 14/05/2021 às 20:56 , sob o número WJMJ21407789341 .
Para conferir o original, acesse o site https://esaj.tjsp.jus.br/pastadigital/pg/abrirConferenciaDocumento.do, informe o processo 1068373-38.2015.8.26.0100 e código AEBC414.

269	BOMBA CENTRIFUGA MARCA KSB DE 3" MOD. MEGAFLOW 65-315 MOTOR DE 25 CV		27/08/2020	08/09/2020	20	0	1	PÇ	5.865,00	**5.865,00**
270	BOMBA CENTRIFUGA MARCA KSB DE 3" MOD. MEGANORM 32/125-1 VAZ. 25 M³/H ALT. 4MCA MOTOR DE 75 CV		27/08/2020	08/09/2020	20	0	1	PÇ	14.950,00	**14.950,00**
271	BOMBA CENTRIFUGA MARCA KSB DE 4" MOD. ETA 40-33-2 MOTOR DE 75 CV		27/08/2020	08/09/2020	20	0	1	PÇ	16.250,00	**16.250,00**
272	BOMBA CENTRIFUGA MARCA KSB DE 4" MOD. ETA 80-33 VAZ. 70 M³/H ALT. 40 MCA MOTOR DE 60 CV		27/08/2020	08/09/2020	20	0	1	PÇ	13.920,00	**13.920,00**
273	BOMBA CENTRIFUGA MARCA KSB DE 4" MOD. MEGAFLOW 50-160 VAZ. 40 M³/H ALT. 50 MCA MOTOR DE 125 CV		27/08/2020	08/09/2020	20	0	1	PÇ	20.198,00	**20.198,00**
274	BOMBA CENTRIFUGA MARCA KSB DE 4" MOD. MEGAFLOW 50-180 MOTOR DE 125 CV		27/08/2020	08/09/2020	20	0	1	PÇ	20.198,00	**20.198,00**
275	BOMBA CENTRIFUGA MARCA KSB DE 4" MOD. MEGAFLOW 65-315 MOTOR DE 125 CV		27/08/2020	08/09/2020	20	0	1	PÇ	20.198,00	**20.198,00**
276	BOMBA CENTRIFUGA MARCA KSB DE 4" MOD. MEGANORM 65/250 MOTOR DE 125 CV		27/08/2020	08/09/2020	20	0	1	PÇ	20.198,00	**20.198,00**
277	BOMBA CENTRIFUGA MARCA KSB DE 4" MOD. MEGANORM 80-400 VAZ. 180 M³/H ALT. 60 MCA MOTOR DE 60 CV		27/08/2020	08/09/2020	20	0	1	PÇ	13.920,00	**13.920,00**
278	BOMBA CENTRIFUGA MARCA TRIGLAV DE 2" MOD. TG 06A MOTOR DE 5 CV		27/08/2020	08/09/2020	20	0	1	PÇ	3.000,00	**3.000,00**
279	BOMBA CENTRIFUGA MARCA TRIGLAV DE 2" MOD. TG 07A MOTOR DE 5 CV		27/08/2020	08/09/2020	20	0	1	PÇ	3.000,00	**3.000,00**
280	BOMBA CENTRIFUGA MARCA TRIGLAV DE 4" MOD. TG 06A MOTOR DE 5 CV		27/08/2020	08/09/2020	20	0	1	PÇ	5.300,00	**5.300,00**
281	BOMBA CENTRIFUGA MARCA TRIGLAV DE 4" MOD. TG 08A MOTOR DE 125 CV		27/08/2020	08/09/2020	20	0	1	PÇ	20.198,00	**20.198,00**
282	BOMBA CENTRIFUGA MARCA TRIGLAV DE 4" MOD. TG 08A MOTOR DE 125 CV		27/08/2020	08/09/2020	20	0	1	PÇ	19.648,00	**19.648,00**
283	BOMBA CENTRIFUGA MARCA TRIGLAV DE 4" MOD. TG 08A MOTOR DE 125 CV		27/08/2020	08/09/2020	20	0	1	PÇ	20.198,00	**20.198,00**
287	BOMBA DE ENGRENAGEM SANITÁRIA EM AÇO INOX DE 3" (RESERVA)		27/08/2020	08/09/2020	25	0	1	PÇ	1.900,00	**1.900,00**
288	BOMBA DE VACUO DUPLO ESTÁGIO MARCA OMEL MOD. BLA 230/200 MOTOR DE 25 CV		27/08/2020	08/09/2020	20	0	1	PÇ	17.500,00	**17.500,00**
289	BOMBA HELICOIDAL TIPO NEMO MARCA NETZSCH MOD. NMNM021BY01L06B MOTO REDUTOR DE 75 CV		27/08/2020	08/09/2020	20	0	1	PÇ	12.700,00	**12.700,00**
290	BOMBA HELICOIDAL TIPO NEMO MARCA NETZSCH MOD. NMNM021BY01L06B MOTO REDUTOR DE 75 CV		27/08/2020	08/09/2020	20	0	1	PÇ	12.700,00	**12.700,00**
291	BOMBA HELICOIDAL TIPO NEMO MARCA NETZSCH MOTO REDUTOR DE 1 CV		27/08/2020	08/09/2020	20	0	1	PÇ	1.574,00	**1.574,00**
292	BOMBA HELICOIDAL TIPO NEMO MARCA NETZSCH MOTO REDUTOR DE 1 CV		27/08/2020	08/09/2020	20	0	1	PÇ	1.574,00	**1.574,00**
293	BOMBA HELICOIDAL TIPO NEMO MARCA NETZSCH MOTO REDUTOR DE 1 CV		27/08/2020	08/09/2020	20	0	1	PÇ	1.574,00	**1.574,00**
294	BOMBA HELICOIDAL TIPO NEMO MARCA NETZSCH MOTO REDUTOR DE 1 CV		27/08/2020	08/09/2020	20	0	1	PÇ	1.574,00	**1.574,00**
295	CENTRÍFUGA MARCA UNITE SEPARATOR MOD. RNA 150 S.Nº 10210 MOTOR DE 22 KW (TAG 2)	15.06.2.011	27/08/2020	08/09/2020	20	9	1	PÇ	120.000,00	**120.000,00**
296	CENTRÍFUGA MARCA UNITE SEPARATOR MOD. RNA 150 S.Nº 11285 MOTOR DE 22 KW (TAG 1)	15.06.2.012	27/08/2020	08/09/2020	20	8	1	PÇ	120.000,00	**120.000,00**

Este documento é cópia do original, assinado digitalmente por ROBERTO GOMES NOTARI e Tribunal de Justica do Estado de Sao Paulo, protocolado em 14/05/2021 às 20:56 , sob o número WJMJ21407789341 .
Para conferir o original, acesse o site https://esaj.tjsp.jus.br/pastadigital/pg/abrirConferenciaDocumento.do, informe o processo 1068373-38.2015.8.26.0100 e código AEBC414.

297	COMPRESSOR DE AR TIPO PARAFUSO MARCA ATLAS COPCO MOD. GA 30 CFF 175 CAP. 41 M³ PRESSÃO 125 BAR MOTOR DE 40 CV	27/08/2020	08/09/2020	20	0	1	PÇ	7.000,00	**7.000,00**
298	COMPRESSOR DE AR TIPO PISTÃO MARCA WAYNE MOD. 96011-H CAP. 0427 M³ PRESSÃO 12 BAR MOTOR DE 15 CV	27/08/2020	08/09/2020	20	0	1	PÇ	6.475,00	**6.475,00**
299	CONDENSADOR BAROMETRICO DO SITEMA DE VACUO MARCA EXTECH-LINK DIAM. 600 X 2.000 MM	27/08/2020	08/09/2020	20	0	1	PÇ	4.000,00	**4.000,00**
300	ESTAÇÃO DE AQUECIMENTO COMPOSTO DE: TROCADOR DE CALOR MARCA ALFA LAVAL MOD. M6M-MFG DN 50 DE PLACAS EM AÇO INOX VALVULA DE ESFERA TRIPARTIDA MOD. VMR 1" NPT MARCA EXPIRAX SARCO	27/08/2020	08/09/2020	25	0	1	PÇ	13.620,00	**13.620,00**
301	FILTRO DE PLACAS MARCA ALFA LAVAL MOD. M6MFG DE 40 PLACASS.Nº 10004400 CAP. 43/47 DM³	27/08/2020	08/09/2020	20	0	1	PÇ	12.800,00	**12.800,00**
302	FILTRO DE PLACAS MARCA ALFA LAVAL MOD. M6MFG DE 40 PLACASS.Nº 10004400 CAP. 43/47 DM³	27/08/2020	08/09/2020	20	0	1	PÇ	12.800,00	**12.800,00**
303	FILTRO DE PLACAS MARCA ALFA LAVAL MOD. M6MFG DE 40 PLACASS.Nº 10004400 CAP. 43/47 DM³	27/08/2020	08/09/2020	20	0	1	PÇ	12.800,00	**12.800,00**
304	FILTRO TIPO BAG EM AÇO INOX 304 MARCA LAFFI MOD. LFBT0102B425F108J DE 2.1/2"	27/08/2020	08/09/2020	25	0	1	PÇ	13.725,00	**13.725,00**
305	FILTRO TIPO BAG EM AÇO INOX 304 MARCA LOCHEN MOD. BC-20 DE 2"	27/08/2020	08/09/2020	25	0	1	PÇ	13.725,00	**13.725,00**
306	FILTRO TIPO BAG EM AÇO INOX 304 MARCA PETRA MAGO MOD. BC-20 DE 4"	27/08/2020	08/09/2020	25	0	1	PÇ	13.725,00	**13.725,00**
307	MESA DE COMANDO DA LECITINA DIM. 1.370 X 600 MM	27/08/2020	08/09/2020	20	0	1	PÇ	6.690,00	**6.690,00**
308	MISTURADOR CENTRIFUGO SEPARADOR MARCA WESTFALIA MOD. ZA-40-66-905CAP. 12 T/H MOTOR DE 75 CV	27/08/2020	08/09/2020	20	0	1	PÇ	240.000,00	**240.000,00**
309	MONOTRILHO EM VIGA I DE 10" COM TROLLEY DIM. 6.000 MM (SERVE CENTRÍFUGA 1)	27/08/2020	08/09/2020	20	0	1	PÇ	870,00	**870,00**
310	MONOTRILHO EM VIGA I DE 10" COM TROLLEY DIM. 6.000 MM (SERVE CENTRÍFUGA 2)	27/08/2020	08/09/2020	20	0	1	PÇ	870,00	**870,00**
311	REATOR CILINDRICO VERTICAL EM AÇO INOX304 MARCA EXTECH-LINK DIAM. 800 X 3.240 MM VOL. 160 M³ MOTO REDUTOR DE 5 CV	27/08/2020	08/09/2020	25	0	1	PÇ	245.000,00	**245.000,00**
312	SECADOR POR BATELADA EM AÇO INOX 304 MARCA MASIEIRO MOSL-2000 CAP. 8 T/DIA MOTO REDUTOR DE 50 CV	27/08/2020	08/09/2020	25	0	1	PÇ	6.060,00	**6.060,00**
313	SEPARADOR CENTRIFUGO PARA DEGOMADEIRA/NEUTRALIZADORA/LAVADORA MARCA UNIT SEPARATOR MOD. NRT-150 CAP. 15 T/H	27/08/2020	08/09/2020	20	0	1	PÇ	16.555,00	**16.555,00**
314	SEPARADOR CENTRIFUGO PARA DEGOMADEIRA/NEUTRALIZADORA/LAVADORA MARCA UNIT SEPARATOR MOD. NRT-150 CAP. 15 T/H MOTOR DE 30 CV	27/08/2020	08/09/2020	20	0	1	PÇ	16.555,00	**16.555,00**
315	SEPARADOR CENTRIFUGO PARA DEGOMADEIRA/NEUTRALIZADORA/LAVADORA MARCA UNIT SEPARATOR MOD. NRT-151 CAP. 15 T/H MOTOR DE 30 CV	27/08/2020	08/09/2020	20	0	1	PÇ	16.555,00	**16.555,00**
316	SEPARADOR DE GOTAS MARCA EXTECH-LINK DIAM 500 X 1.500 MM	27/08/2020	08/09/2020	20	0	1	PÇ	15.000,00	**15.000,00**

Este documento é cópia do original, assinado digitalmente por ROBERTO GOMES NOTARI e Tribunal de Justica do Estado de Sao Paulo, protocolado em 14/05/2021 às 20:56 , sob o número WJMJ21407789341 .
Para conferir o original, acesse o site https://esaj.tjsp.jus.br/pastadigital/pg/abrirConferenciaDocumento.do, informe o processo 1068373-38.2015.8.26.0100 e código AEBC414.

317	SISTEMA DE VACUO POR VAPOR SATURADO MARCA OYAMA BOOSTER DIM. 405 X 3.770 MM 2 CONDENSADORES BAROMETRICOS DIAM. 680 X 3.820 MM E 300 X 680 MM E 2 EJETORES	27/08/2020	08/09/2020	20	0	1	PÇ	138.857,00	**138.857,00**
318	SOFT STARTER MARCA ABB MOD. PSE 105+600-70 POT. 55 KW	27/08/2020	08/09/2020	25	0	1	PÇ	3.556,00	**3.556,00**
319	SOFT STARTER MARCA ABB MOD. PSE 25-600-40 POT. 160 KW	27/08/2020	08/09/2020	25	0	1	PÇ	6.750,00	**6.750,00**
320	SOFT STARTER MARCA ABB MOD. PSE 37-600-70 POT. 185 KW	27/08/2020	08/09/2020	25	0	1	PÇ	7.365,00	**7.365,00**
321	SOFT STARTER MARCA ABB MOD. PSE 45-600-70 POT. 22 KW	27/08/2020	08/09/2020	25	0	1	PÇ	2.052,00	**2.052,00**
323	SOFT STARTER MARCA ABB MOD. PSS 142/245-500L POT. 75 KW	27/08/2020	08/09/2020	25	0	1	PÇ	4.285,00	**4.285,00**
324	SOFT STARTER MARCA ABB MOD. PSS 142/245-500L POT. 75 KW	27/08/2020	08/09/2020	25	0	1	PÇ	4.285,00	**4.285,00**
325	SOFT STARTER MARCA ABB MOD. PSS 142/245-500L POT. 75 KW	27/08/2020	08/09/2020	25	0	1	PÇ	4.285,00	**4.285,00**
326	SOFT STARTER MARCA ABB MOD. PSS 175/300-500L POT. 90 KW	27/08/2020	08/09/2020	25	0	1	PÇ	4.780,00	**4.780,00**
327	SOFT STARTER MARCA ABB MOD. PSS 250/430-500 L POT. 160 KW	27/08/2020	08/09/2020	25	0	1	PÇ	6.750,00	**6.750,00**
328	SOFT STARTER MARCA ABB MOD. PSTB 25-600-70 POT. 11 KW	27/08/2020	08/09/2020	25	0	1	PÇ	1.355,00	**1.355,00**
329	SOFT STARTER MARCA ABB MOD. PSTB 25-600-70 POT. 11 KW	27/08/2020	08/09/2020	25	0	1	PÇ	1.355,00	**1.355,00**
330	SOFT STARTER MARCA ABB MOD. PSTB 25-600-70 POT. 11 KW	27/08/2020	08/09/2020	25	0	1	PÇ	1.355,00	**1.355,00**
331	SOFT STARTER MARCA ABB TIPO CONTROLE ESCALAR MOD. ACS 350-03E-12A5-4 POT. 55 KW	27/08/2020	08/09/2020	25	0	1	PÇ	3.556,00	**3.556,00**
332	SOFT STARTER MARCA ABB TIPO CONTROLE ESCALAR MOD. ACS 350-03E-12A5-4 POT. 55 KW	27/08/2020	08/09/2020	25	0	1	PÇ	3.556,00	**3.556,00**
333	SOFT STARTER MARCA ABB TIPO CONTROLE ESCALAR MOD. ACS 350-03E-12A5-4 POT. 55 KW	27/08/2020	08/09/2020	25	0	1	PÇ	3.556,00	**3.556,00**
334	SOFT STARTER MARCA ABB TIPO CONTROLE ESCALAR MOD. ACS 350-03E-12A5-4 POT. 55 KW	27/08/2020	08/09/2020	25	0	1	PÇ	3.556,00	**3.556,00**
335	SOFT STARTER MARCA ABB TIPO CONTROLE ESCALAR MOD. ACS 350-03E-12A5-4 POT. 55 KW	27/08/2020	08/09/2020	25	0	1	PÇ	3.556,00	**3.556,00**
336	SOFT STARTER MARCA ABB TIPO CONTROLE ESCALAR MOD. ACS 350-03E-15A6-4 POT. 75 KW	27/08/2020	08/09/2020	25	0	1	PÇ	4.285,00	**4.285,00**
337	SOFT STARTER MARCA ABB TIPO CONTROLE ESCALAR MOD. ACS 350-03E-23A1-4 POT. 11 KW	27/08/2020	08/09/2020	25	0	1	PÇ	1.355,00	**1.355,00**
338	SOFT STARTER MARCA ABB TIPO CONTROLE ESCALAR MOD. ACS 350-03E-23A1-4 POT. 11 KW	27/08/2020	08/09/2020	25	0	1	PÇ	1.355,00	**1.355,00**
339	SOFT STARTER MARCA ABB TIPO CONTROLE ESCALAR MOD. ACS 350-03E-23A1-4 POT. 11 KW	27/08/2020	08/09/2020	25	0	1	PÇ	1.355,00	**1.355,00**
340	SOFT STARTER MARCA ABB TIPO CONTROLE ESCALAR MOD. ACS 350-03E-2A4-4 POT. 75 KW	27/08/2020	08/09/2020	25	0	1	PÇ	4.285,00	**4.285,00**
341	SOFT STARTER MARCA ABB TIPO CONTROLE ESCALAR MOD. ACS 350-03E-3A3-4 POT. 11 KW	27/08/2020	08/09/2020	25	0	1	PÇ	1.355,00	**1.355,00**

Este documento é cópia do original, assinado digitalmente por ROBERTO GOMES NOTARI e Tribunal de Justica do Estado de Sao Paulo, protocolado em 14/05/2021 às 20:56 , sob o número WJMJ21407789341 .
Para conferir o original, acesse o site https://esaj.tjsp.jus.br/pastadigital/pg/abrirConferenciaDocumento.do, informe o processo 1068373-38.2015.8.26.0100 e código AEBC414.

342	SOFT STARTER MARCA ABB TIPO CONTROLE ESCALAR MOD. ACS 350-03E-3A3-4 POT. 11 KW	27/08/2020	08/09/2020	25	0	1	PÇ	1.355,00	**1.355,00**
343	SOFT STARTER MARCA ABB TIPO CONTROLE ESCALAR MOD. ACS 350-03E-5A6-4 POT. 22 KW	27/08/2020	08/09/2020	25	0	1	PÇ	2.052,00	**2.052,00**
344	SOFT STARTER MARCA ABB TIPO CONTROLE ESCALAR MOD. ACS 350-03E-7A3-4 POT. 3 KW	27/08/2020	08/09/2020	25	0	1	PÇ	621,00	**621,00**
345	SOFT STARTER MARCA VOGES TIPO CONTROLE ESCALAR MOD. COMMANDER SK POT. 30 KW	27/08/2020	08/09/2020	25	0	1	PÇ	2.470,00	**2.470,00**
346	SOFT STARTER MARCA VOGES TIPO CONTROLE ESCALAR MOD. COMMANDER SK POT. 30 KW	27/08/2020	08/09/2020	25	0	1	PÇ	2.470,00	**2.470,00**
347	SOFT STARTER MARCA VOGES TIPO CONTROLE ESCALAR MOD. COMMANDER SK POT. 30 KW	27/08/2020	08/09/2020	25	0	1	PÇ	2.470,00	**2.470,00**
348	TANQUE CILINDRICO EM AÇO CARBONO DIAM. 2.510 X 3.660 MM 18,1 M³ (TAG 4)	27/08/2020	08/09/2020	20	0	1	PÇ	23.155,00	**23.155,00**
349	TANQUE CILINDRICO EM AÇO CARBONO DIAM. 6.350 X 5.930 MM 187 M³ (TAG 19)	27/08/2020	08/09/2020	20	0	1	PÇ	96.878,00	**96.878,00**
350	TANQUE CILINDRICO EM AÇO CARBONO DIAM. 6.350 X 6.000 MM CAP. 190 M³ (TAG 17)	27/08/2020	08/09/2020	20	0	1	PÇ	93.770,00	**93.770,00**
351	TANQUE CILINDRICO EM AÇO CARBONO DIAM. 6.350 X 6.040 MM CAP. 191 M³ (TAG 18)	27/08/2020	08/09/2020	20	0	1	PÇ	94.065,00	**94.065,00**
352	TANQUE CILINDRICO EM AÇO INOX DIAM. 2.900 X 5.240 MM CAP. 34,6 M³ (TAG 02)	27/08/2020	08/09/2020	25	0	1	PÇ	9.620,00	**9.620,00**
353	TANQUE CILINDRICO EM AÇO INOX DIAM. 2.980 X 4.490 MM CAP. 31,3 M³ (TAG 01)	27/08/2020	08/09/2020	25	0	1	PÇ	9.060,00	**9.060,00**
354	TANQUE CILINDRICO VERTICAL EM AÇO CARBONO FUNDO CÔNICO DIAM. 1.600 X 5.750 MM CAP. 11,56 M³ AGITADOR COM MOTOR DE 125 CV (CLARIFICADOR)	27/08/2020	08/09/2020	20	0	1	PÇ	10.265,00	**10.265,00**
355	TANQUE CILINDRICO VERTICAL EM AÇO CARBONO FUNDO CÔNICO DIAM. 1.600 X 5.750 MM CAP. 11,60 M³ AGITADOR COM MOTOR DE 125 CV (CLARIFICADOR)	27/08/2020	08/09/2020	20	0	1	PÇ	26.917,00	**26.917,00**
356	TANQUE CILINDRICO VERTICAL EM AÇO CARBONO FUNDO CÔNICO DIAM. 1.600 X 5.750 MM CAP. 11,60 M³ AGITADOR COM MOTOR DE 125 CV (CLARIFICADOR)	27/08/2020	08/09/2020	20	0	1	PÇ	26.917,00	**26.917,00**
357	TANQUE CILINDRICO VERTICAL EM AÇO CARBONO FUNDO CÔNICO DIAM. 3.450 X 6.050 MM CAP. 56,55 M³	27/08/2020	08/09/2020	20	0	1	PÇ	45.880,00	**45.880,00**
358	TANQUE CILINDRICO VERTICAL EM AÇO INOX 304 FUNDO CÔNICO DIAM. 650 X 1.000 MM CAP. 0,33 M³ MISTURADOR COM MOTOR DE 2 CV	27/08/2020	08/09/2020	25	0	1	PÇ	3.335,00	**3.335,00**
359	TANQUE CILINDRICO VERTICAL EM AÇO INOX 304 FUNDO CÔNICO ENCAMISADO DIAM. 1.850 X 2.550 MM CAP. 6,85 M³ MISTURADOR COM MOTOR DE 10 CV	27/08/2020	08/09/2020	25	0	1	PÇ	10.080,00	**10.080,00**
360	TANQUE CILINDRICO VERTICAL EM AÇO INOX 304 FUNDO RETO ISOLADO DIAM. 2.750 X 5.600 MM CAP. 33,26 M³ MISTURADOR COM MOTOR DE 2 CV	27/08/2020	08/09/2020	25	0	1	PÇ	25.680,00	**25.680,00**
361	TANQUE CILINDRICO VERTICAL EM AÇO INOX 304 MARCA CEPROEN DIAM. 640 X 1.000 MM CAP. 0,33 M³	27/08/2020	08/09/2020	25	0	1	PÇ	1.215,00	**1.215,00**
362	TANQUE CILINDRICO VERTICAL EM AÇO INOX 304 MARCA CEPROEN DIAM. 950 X 1.500 MM CAP. 1,10 M³	27/08/2020	08/09/2020	25	0	1	PÇ	2.500,00	**2.500,00**
363	TANQUE CILINDRICO VERTICAL EM AÇO INOX 304 MARCA EXTECH-LINK DIAM. 800 X 3.240 MM CAP. 160 M³ (TANQUE DE CONTATO)	27/08/2020	08/09/2020	25	0	1	PÇ	130.635,00	**130.635,00**

Este documento é cópia do original, assinado digitalmente por ROBERTO GOMES NOTARI e Tribunal de Justica do Estado de Sao Paulo, protocolado em 14/05/2021 às 20:56 , sob o número WJMJ21407789341 .
Para conferir o original, acesse o site https://esaj.tjsp.jus.br/pastadigital/pg/abrirConferenciaDocumento.do, informe o processo 1068373-38.2015.8.26.0100 e código AEBC414.

364		TANQUE CILINDRICO VERTICAL EM AÇO INOX 304 MARCA EXTECH-LINK DIAM. 950 X 6.800 MM VOL. 380 M³ (SECADOR DE ÓLEO)		27/08/2020	08/09/2020	25	0	1	PÇ	142.000,00	**142.000,00**
365		TANQUE CILINDRICO VERTICAL EM AÇO INOX 304 SEM TETO MARCA EXTECH-LINK DIAM. 1.940 X 1.650 MM CAP. 4,87 M³ (FLOTADOR)		27/08/2020	08/09/2020	25	0	1	PÇ	6.110,00	**6.110,00**
322		TANQUE QUADRADO EM AÇO CARBONO MARCA CEPROEN DIM. 2.000 X 2..000 X 1.200 MM CAP. 4,80 M³		27/08/2020	08/09/2020	20	0	1	PÇ	6.050,00	**6.050,00**
										TOTAL R$	**2.334.312,00**
		FAB. 3 - PREPARAÇÃO									
323	1	ALIMENTADOR DE ROLO RAIADO DOS DOSADORES DO LAMINADOR DA PREPARAÇÃO CAP. 45T/H X 1.500 MM	15/06/1973	27/08/2020	08/09/2020	20	0	7	PÇ	78.000,00	**546.000,00**
324	1	CONDICIONADOR VERTICAL DE GRÃOS EM AÇO CARBONO COM 5 ESTÁGIOS CAP. 1.000 T/D DE ÓLEO DE SOJA E 400 T/D DE ÓLEO DE ALGODÃO DA PREPARAÇÃO .	15/06/1973	27/08/2020	08/09/2020	20	0	1	PÇ	15.000,00	**15.000,00**
325	1	ELEVADOR DE CANECAS DA PREPARAÇÃO CAP. 30T/H DIM. 12" X 8.000 MM	15/06/1973	27/08/2020	08/09/2020	20	0	1	PÇ	12.865,00	**12.865,00**
326	1	ELEVADOR DE CANECAS DA PREPARAÇÃO CAP. 30T/H X 14.000 MM	15/06/1973	27/08/2020	08/09/2020	20	0	1	PÇ	17.740,00	**17.740,00**
327	1	ELEVADOR DE CANECAS DA PREPARAÇÃO CAP. 30T/H X 8.000 MM	15/06/1973	27/08/2020	08/09/2020	20	0	1	PÇ	17.675,00	**17.675,00**
328	1	EXAUSTOR CENTRÍFUGO MOD. VCF 200 Nº ED 111.121 SÉRIE Nº 250202 VAZ. 190 M³/H DA PREPARAÇÃO .	15/06/1973	27/08/2020	08/09/2020	20	0	1	PÇ	17.070,00	**17.070,00**
329	1	EXPANDER MARCA EXTECH-LINK MOD. EXP-15/LNK SERIE Nº 043 DA PREPARAÇÃO CAP. 1.200 T/H .	15/06/1973	27/08/2020	08/09/2020	20	0	1	PÇ	200.000,00	**200.000,00**
330	1	MOINHO LAMINADOR DE GRÃOS DE SOJA MARCA KRUPE MOD. HEB 10-1290 CAP. 200T/D DA PREPARAÇÃO .	15/06/1973	27/08/2020	08/09/2020	20	0	4	PÇ	250.000,00	**1.000.000,00**
331	1	MOINHO LAMINADOR DE GRÃOS DE SOJA MARCA KRUPE MOD. HEB 10-1290 CAP. 300T/D DA PREPARAÇÃO .	15/06/1973	27/08/2020	08/09/2020	20	0	3	PÇ	250.000,00	**750.000,00**
332	1	MOINHO QUEBRADOR DE GRÃOS DE SOJA. DA PREPARAÇÃO CAP. 300T/D .	15/06/1973	27/08/2020	08/09/2020	20	0	3	PÇ	250.000,00	**750.000,00**
333	1	RESFRIADOR EM AÇO CARBONO HORIZONTAL DE MASSA EXPANDIDA CAP. 1.000 T/D DE ÓLEO DE SOJA E 400 T/D DE ÓLEO DE AMENDOIM DA PREPARAÇÃO .	15/06/1973	27/08/2020	08/09/2020	20	0	1	PÇ	14.285,00	**14.285,00**
334	1	ROSCA VARREDORA HELICOIDAL SUPERIOR DA PREPARAÇÃO CAP. 45 T/H DIM. 14" X 7.200 MM	15/06/1973	27/08/2020	08/09/2020	20	0	1	PÇ	11.200,00	**11.200,00**
335	1	ROSCA VARREDORA HELICOIDAL SUPERIOR DE ALIMENTAÇÃO DOS LAMINADORES DA PREPARAÇÃO CAP. 45 T/HDIM. 14" X 20.000 MM	15/06/1973	27/08/2020	08/09/2020	20	0	1	PÇ	20.680,00	**20.680,00**
336	1	SILO EM AÇO CARBONO AÉREO FUNDO CÔNICO PULMÃO PARA GRÃO DE SOJA DA PREPARAÇÃO CAP. 70 T X 6.000 MM	15/06/1973	27/08/2020	08/09/2020	20	0	1	PÇ	12.430,00	**12.430,00**
337	1	SISTEMA DE PESAGEM POR BATELADA NA ENTRADA DO PROCESSO DA PREPARAÇÃO	15/06/1973	27/08/2020	08/09/2020	20	0	1	PÇ	3.355,00	**3.355,00**
338	1	TRANSPORTADOR DE CORRENTE TIPO "BUCK FLOW" INCLINADO DA SAÍDA DOS LAMINADORES CAP. 45T/H X 25.000 MM (TAG 0904) .	15/06/1973	27/08/2020	08/09/2020	20	0	1	PÇ	18.052,00	**18.052,00**
										TOTAL R$	**3.406.352,00**
		FAB. 3 - SALA DE ÓLEO									

Este documento é cópia do original, assinado digitalmente por ROBERTO GOMES NOTARI e Tribunal de Justica do Estado de Sao Paulo, protocolado em 14/05/2021 às 20:56 , sob o número WJMJ21407789341 .
Para conferir o original, acesse o site https://esaj.tjsp.jus.br/pastadigital/pg/abrirConferenciaDocumento.do, informe o processo 1068373-38.2015.8.26.0100 e código AEBC414.

339	BALANÇA PLATAFORMA RODOVIARIA DIM. 3.000 X 18.600 MM CAP. 80 T				20	0	1	PÇ	25.000,00	**25.000,00**
340	BOMBA CENTRIFUGA DE 2" MARCA IMBIL MOD. INI 65-250 MOTOR DE 12,5 CV VAZ. 25 M³/H		27/08/2020	08/09/2020	20	0	1	PÇ	3.440,00	**3.440,00**
341	BOMBA CENTRIFUGA DE 3" MARCA FLG MOD. FLG 80/180 MOTOR DE 12,5 CV VAZ. 52 M³/H		27/08/2020	08/09/2020	20	0	1	PÇ	4.390,00	**4.390,00**
342	BOMBA CENTRIFUGA DE 3" MARCA IMBIL MOD. 50/4 MOTOR DE 30 CV		27/08/2020	08/09/2020	20	0	1	PÇ	7.165,00	**7.165,00**
343	BOMBA DE ENGRANAGEM MARCA TRIGLAV DE 2" MOD. TG 07A MOTOR DE 12,5 CV		27/08/2020	08/09/2020	20	0	1	PÇ	1.820,00	**1.820,00**
344	BOMBA DE ENGRANAGEM MARCA TRIGLAV DE 2" MOD. TG 07A MOTOR DE 5 CV		27/08/2020	08/09/2020	20	0	1	PÇ	1.380,00	**1.380,00**
345	BOMBA DE ENGRANAGEM MARCA TRIGLAV DE 3" MOD. TG 08A MOTOR DE 5 CV	20	27/08/2020	08/09/2020	20	0	1	PÇ	1.590,00	**1.590,00**
346	CENTRÍFUGA DECANTER EM AÇO INOX MARCA SHARPLES MOD. P3000 CAP. 4,O M³/H		27/08/2020	08/09/2020	25	0	1	PÇ	120.000,00	**120.000,00**
347	CENTRÍFUGA DECANTER EM AÇO INOX MARCA SHARPLES MOD. P3000 CAP. 4,O M³/H		27/08/2020	08/09/2020	25	0	1	PÇ	120.000,00	**120.000,00**
348	COZINHADOR MARCA ALIANCE MOD. ALCV3200/06 DIAM. 3.200 X MM CAP. 200 T/DIA		27/08/2020	08/09/2020	20	0	1	PÇ	28.570,00	**28.570,00**
349	COZINHADOR MARCA ALIANÇE MOD. ALCV3200/08 DIAM. 3.200 X MM CAP. 200 T/DIA		27/08/2020	08/09/2020	20	0	1	PÇ	28.570,00	**28.570,00**
350	ELEVADOR DE CANECAS DIM. 11.000 MM		27/08/2020	08/09/2020	20	0	1	PÇ	19.940,00	**19.940,00**
351	ELEVADOR DE CANECAS DIM. 9.000 MM		27/08/2020	08/09/2020	20	0	1	PÇ	17.675,00	**17.675,00**
352	FILTRO PRENSA DE PLACAS DIM. 790 X 790 MM		27/08/2020	08/09/2020	20	0	1	PÇ	27.000,00	**27.000,00**
353	FILTRO PRENSA DE PLACAS DIM. 790 X 790 MM		27/08/2020	08/09/2020	20	0	1	PÇ	27.000,00	**27.000,00**
354	MOINHO LAMINADOR FLOCULADOR MARCA BUHLER DIAM. 800 X 2.000 MM MOTOR DE 125 CV CAP. 400 T/DIA		27/08/2020	08/09/2020	20	0	1	PÇ	250.000,00	**250.000,00**
355	MOINHO LAMINADOR FLOCULADOR MARCA BUHLER DIAM. 800 X 2.000 MM MOTOR DE 125 CV CAP. 400 T/DIA		27/08/2020	08/09/2020	20	0	1	PÇ	250.000,00	**250.000,00**
356	MOINHO MARTELO MARCA ALIANCE MOD. AALLMM-2000 MOTOR DE 100 CV CAP. 200 T/DIA		27/08/2020	08/09/2020	20	0	1	PÇ	530,00	**530,00**
357	PRENSA EXPELLER TIPO BLUE PRESS MARCA ALIANCE MOD. ALL BP-600 MOTOR DE 200 CV CAP. 200 T/DIA		27/08/2020	08/09/2020	20	0	1	PÇ	27.180,00	**27.180,00**
358	PRENSA EXPELLER TIPO BLUE PRESS MARCA ALIANCE MOD. ALL BP-600 MOTOR DE 200 CV CAP. 200 T/DIA		27/08/2020	08/09/2020	20	0	1	PÇ	27.180,00	**27.180,00**
359	REDLER DIM. 13.000 MM CAP. 25 T/DIA		27/08/2020	08/09/2020	20	0	1	PÇ	8.570,00	**8.570,00**
360	REDLER DIM. 45.000 MM CAP. 25 T/DIA		27/08/2020	08/09/2020	20	0	1	PÇ	18.052,00	**18.052,00**
361	REDLER DIM. 45.000 MM CAP. 25 T/DIA		27/08/2020	08/09/2020	20	0	1	PÇ	18.052,00	**18.052,00**
362	ROMPEDOR DE TORTA MARCA ALIANÇE (SEM MOTOR)		27/08/2020	08/09/2020	20	0	1	PÇ	200.000,00	**200.000,00**
363	ROMPEDOR DE TORTA MARCA ALIANÇE (SEM MOTOR)		27/08/2020	08/09/2020	20	0	1	PÇ	200.000,00	**200.000,00**
364	ROSCA VARREDORA HELICOIDAL DIAM. 14" X 1.500 MM		27/08/2020	08/09/2020	20	0	1	PÇ	4.370,00	**4.370,00**
365	ROSCA VARREDORA HELICOIDAL DIAM. 14" X 1.500 MM		27/08/2020	08/09/2020	20	0	1	PÇ	4.370,00	**4.370,00**
366	ROSCA VARREDORA HELICOIDAL DIAM. 14" X 11.500 MM		27/08/2020	08/09/2020	20	0	1	PÇ	14.835,00	**14.835,00**
367	ROSCA VARREDORA HELICOIDAL DIAM. 14" X 20.000 MM		27/08/2020	08/09/2020	20	0	1	PÇ	20.680,00	**20.680,00**

Este documento é cópia do original, assinado digitalmente por ROBERTO GOMES NOTARI e Tribunal de Justica do Estado de Sao Paulo, protocolado em 14/05/2021 às 20:56 , sob o número WJMJ21407789341 .
Para conferir o original, acesse o site https://esaj.tjsp.jus.br/pastadigital/pg/abrirConferenciaDocumento.do, informe o processo 1068373-38.2015.8.26.0100 e código AEBC414.

368		ROSCA VARREDORA HELICOIDAL DIAM. 14" X 24.000 MM		27/08/2020	08/09/2020	20	0	1	PÇ	23.065,00	**23.065,00**
369		ROSCA VARREDORA HELICOIDAL DIAM. 16" X 10.000 MM		27/08/2020	08/09/2020	20	0	2	PÇ	8.030,00	**16.060,00**
370		ROSCA VARREDORA HELICOIDAL DIAM. 16" X 12.000 MM		27/08/2020	08/09/2020	20	0	1	PÇ	8.920,00	**8.920,00**
371		ROSCA VARREDORA HELICOIDAL DIAM. 16" X 9.500 MM		27/08/2020	08/09/2020	20	0	1	PÇ	7.785,00	**7.785,00**
372		ROSCA VARREDORA HELICOIDAL DIAM. 6" X 4.300 MM		27/08/2020	08/09/2020	20	0	1	PÇ	1.465,00	**1.465,00**
373		ROSCA VARREDORA HELICOIDAL DIAM. 6" X 6.450 MM		27/08/2020	08/09/2020	20	0	1	PÇ	1.870,00	**1.870,00**
374		ROSCA VARREDORA HELICOIDAL DIAM. 6" X 6.450 MM		27/08/2020	08/09/2020	20	0	1	PÇ	1.870,00	**1.870,00**
375		ROSCA VARREDORA HELICOIDAL DIAM. 6" X 6.450 MM		27/08/2020	08/09/2020	20	0	1	PÇ	1.870,00	**1.870,00**
376		ROSCA VARREDORA HELICOIDAL DIAM. 9" X 21.000 MM		27/08/2020	08/09/2020	20	0	1	PÇ	15.005,00	**15.005,00**
377		ROSCA VARREDORA HELICOIDAL DIAM. 9" X 5.500 MM		27/08/2020	08/09/2020	20	0	1	PÇ	6.715,00	**6.715,00**
378		TALHA DE CORRENTE MANUAL MARCA BERG STEEL MOD.BS SUPER CAP. 7,5 CV		27/08/2020	08/09/2020	20	0	1	PÇ	3.020,00	**3.020,00**
379		TALHA DE CORRENTE MANUAL MARCA BERG STEEL MOD.BS SUPER CAP. 7,5 CV		27/08/2020	08/09/2020	20	0	1	PÇ	3.020,00	**3.020,00**
380		TORRE DE RESFRIAMENTO MARCA ALPINA MOD. 80 CAP. 160 M³/H MOTOR DE 12,5 CV		27/08/2020	08/09/2020	20	0	3	PÇ	5.240,00	**15.720,00**
381		VENTILADOR CENTRÍFUGO MARCA ALIANCE MOD. ALVI-12 MOTOR DE 7,5 CV		27/08/2020	08/09/2020	20	0	1	PÇ	6.500,00	**6.500,00**
382		VENTILADOR CENTRÍFUGO MARCA ALIANCE MOD. ALVI-12 MOTOR DE 7,5 CV		27/08/2020	08/09/2020	20	0	1	PÇ	6.500,00	**6.500,00**
										TOTAL R$	**1.596.744,00**
		FAB. 3 - SALA DE PRENSA DE LINTER									
383	8	BALANÇA DE PISO ELETRÕNICA PLATAFORMA DE 1.200 X 1.200 MM DE PESAGEM DE FARDOS DA SALA DE PRENSA DO LINTER	15/06/1973	27/08/2020	08/09/2020	20	0	1	PÇ	615,00	**615,00**
384	8	BATEDEIRA DE FIBRA DE ALGODÃO DA SALA DE PRENSA DE LINTER (TAG BD-0701) .	15/06/1973	27/08/2020	08/09/2020	20	0	1	PÇ	45.000,00	**45.000,00**
385	8	BATEDEIRA DE FIBRA DE ALGODÃO DA SALA DE PRENSA DE LINTER (TAG BD-0702) .	15/06/1973	27/08/2020	08/09/2020	20	0	1	PÇ	45.000,00	**45.000,00**
386	8	BATEDOR DE FIBRA DE ALGODÃO DA SALA DE PRENSA DE LINTER CAP. 15T/D (TAG BT-0701) .	15/06/1973	27/08/2020	08/09/2020	20	0	1	PÇ	45.000,00	**45.000,00**
387	8	BATEDOR DE FIBRA DE ALGODÃO DA SALA DE PRENSA DE LINTER CAP. 15T/D (TAG BT-0702) .	15/06/1973	27/08/2020	08/09/2020	20	0	1	PÇ	45.000,00	**45.000,00**
388	8	BATEDOR DE FIBRA DE ALGODÃO DA SALA DE PRENSA DE LINTER CAP. 15T/D (TAG BT-0703) .	15/06/1973	27/08/2020	08/09/2020	20	0	1	PÇ	45.000,00	**45.000,00**
389	8	BATEDOR DE FIBRA DE ALGODÃO DA SALA DE PRENSA DE LINTER CAP. 15T/D (TAG BT-0704) .	15/06/1973	27/08/2020	08/09/2020	20	0	1	PÇ	45.000,00	**45.000,00**
390	8	BATEDOR DE FIBRA DE ALGODÃO DA SALA DE PRENSA DE LINTER CAP. 15T/D (TAG BT-0705) .	15/06/1973	27/08/2020	08/09/2020	20	0	1	PÇ	45.000,00	**45.000,00**
391	8	BATEDOR DE FIBRA DE ALGODÃO DA SALA DE PRENSA DE LINTER CAP. 15T/D (TAG BT-0706) .	15/06/1973	27/08/2020	08/09/2020	20	0	1	PÇ	45.000,00	**45.000,00**
392	8	EXAUSTOR CENTRÍFUGO VAZ. 120 M³/H DA SALA DE PRENSA DO LINTER (TAG V-0702) .	15/06/1973	27/08/2020	08/09/2020	20	0	1	PÇ	17.070,00	**17.070,00**
393	8	EXAUSTOR CENTRÍFUGO VAZ. 190 M³/H DA SALA DE PRENSA DO LINTER (TAG EX-0704) .	15/06/1973	27/08/2020	08/09/2020	20	0	1	PÇ	17.070,00	**17.070,00**

Este documento é cópia do original, assinado digitalmente por ROBERTO GOMES NOTARI e Tribunal de Justica do Estado de Sao Paulo, protocolado em 14/05/2021 às 20:56 , sob o número WJMJ21407789341 .
Para conferir o original, acesse o site https://esaj.tjsp.jus.br/pastadigital/pg/abrirConferenciaDocumento.do, informe o processo 1068373-38.2015.8.26.0100 e código AEBC414.

394	8	EXAUSTOR CENTRÍFUGO VAZ. 190 M³/H DA SALA DE PRENSA DO LINTER (TAG EX-0705) .	15/06/1973	27/08/2020	08/09/2020	20	0	1	PÇ	17.070,00	**17.070,00**
395	8	EXAUSTOR CENTRÍFUGO VAZ. 190 M³/H DA SALA DE PRENSA DO LINTER (TAG V-0701) .	15/06/1973	27/08/2020	08/09/2020	20	0	1	PÇ	17.070,00	**17.070,00**
396	8	MOEGA DO PIOLHO (TAG M-0703) DA SALA DE PRENSA DE LINTER	15/06/1973	27/08/2020	08/09/2020	20	0	1	PÇ	3.000,00	**3.000,00**
397	8	PRENSA MARCA CANDELORO MOD. PO-250-P SÉRIE Nº 02-419-001-03 SALA DE PRENSA DE LINTER .	13/12/2003	27/08/2020	08/09/2020	20	3	1	PÇ	14.700,00	**14.700,00**
398	8	PRENSA MARCA PIRATININGA DA SALA DE PRENSA DE LINTER .	15/06/1973	27/08/2020	08/09/2020	20	0	7	PÇ	55.000,00	**385.000,00**
	8	PRENSA PELETIZADORA	15/06/1973	27/08/2020	08/09/2020	20	0	1	PÇ	45.000,00	**45.000,00**
399	8	TRANSPORTADOR DE CORREIA DA FIBRA DE ALGODÃO DO 1º CORTE DIM. 12" X 8.000 MM DA SALA DE PRENSA DO LINTER .	15/06/1973	27/08/2020	08/09/2020	20	0	1	PÇ	27.025,00	**27.025,00**
										TOTAL R$	**903.620,00**
		FAB. 3 - SECAGEM DE FARELO E PELETIZAÇÃO									
400	3	ELEVADOR DE CANECAS DA SECAGEM DE FARELO/PELETIZAÇÃO CAP. 25T/H DIM. 12" X 15.000 MM	15/06/1973	27/08/2020	08/09/2020	20	0	1	PÇ	18.495,00	**18.495,00**
401	3	PRENSA PALETIZADORA CAP. 120 T/H .	15/06/1973	27/08/2020	08/09/2020	20	0	3	PÇ	45.000,00	**135.000,00**
402	3	REDLER DE CORRENTE DA SECAGEM DE FARELO/PELETIZAÇÃO CAP. 25 T/H DIM. 18" X 30.000 MM	15/06/1973	27/08/2020	08/09/2020	20	0	1	PÇ	8.570,00	**8.570,00**
403	3	REDLER DE CORRENTE DA SECAGEM DE FARELO/PELETIZAÇÃO CAP. 25 T/H X 6.000 MM	15/06/1973	27/08/2020	08/09/2020	20	0	1	PÇ	3.260,00	**3.260,00**
404	3	REDLER DE CORRENTE DA SECAGEM DE FARELO/PELETIZAÇÃO CAP. 25T/H X 30.000 MM	15/06/1973	27/08/2020	08/09/2020	20	0	1	PÇ	8.570,00	**8.570,00**
405	3	RESFRIADOR HORIZONTAL DE FUNDO MÓVEL DA SECAGEM DE FARELO/PELETIZAÇÃO CAP. 400 T/D X 7.000 MM	15/06/1973	27/08/2020	08/09/2020	20	0	1	PÇ	100.000,00	**100.000,00**
406	3	ROSCA VARREDORA HELICOIDAL DA SECAGEM DE FARELO/PELETIZAÇÃO CAP. 25T/H DIM 12" X 4.000 MM	15/06/1973	27/08/2020	08/09/2020	20	0	1	PÇ	5.900,00	**5.900,00**
407	3	ROSCA VARREDORA HELICOIDAL DA SECAGEM DE FARELO/PELETIZAÇÃO CAP. 25 T/H DIM. 12" X 5.000 MM	15/06/1973	27/08/2020	08/09/2020	20	0	1	PÇ	6.745,00	**6.745,00**
408	3	ROSCA VARREDORA HELICOIDAL DO DESFIBRAMENTO DE ALGODÃO CAP. 25T/H DIM. 12" X 4.000 MM	15/06/1973	27/08/2020	08/09/2020	20	0	1	PÇ	5.900,00	**5.900,00**
										TOTAL R$	**292.440,00**
		FAB. 3 - TANCAGEM									
409	9	TANQUE CILÍNDRICO EM AÇO CARBONO APOIADO DE ARMAZENAMENTO DE ÓLEOS DE SOJA AMENDOIM E ALGODÃO CAP. 206 M³ (TAG 03)	15/06/1973	27/08/2020	08/09/2020	20	0	1	PÇ	138.660,00	**138.660,00**
410	9	TANQUE CILÍNDRICO EM AÇO CARBONO APOIADO DE ARMAZENAMENTO DE ÓLEOS DE SOJA AMENDOIM E ALGODÃO CAP. 206 M³ (TAG 04)	15/06/1973	27/08/2020	08/09/2020	20	0	1	PÇ	138.660,00	**138.660,00**
411	9	TANQUE CILÍNDRICO EM AÇO CARBONO APOIADO DE ARMAZENAMENTO DE ÓLEOS DE SOJA AMENDOIM E ALGODÃO CAP. 483 M³ (TAG 09)	15/06/1973	27/08/2020	08/09/2020	20	0	1	PÇ	162.180,00	**162.180,00**
412	9	TANQUE CILÍNDRICO EM AÇO CARBONO APOIADO DE ARMAZENAMENTO DE ÓLEOS DE SOJA AMENDOIM E ALGODÃO CAP. 483 M³ (TAG 10)	15/06/1973	27/08/2020	08/09/2020	20	0	1	PÇ	162.180,00	**162.180,00**

Este documento é cópia do original, assinado digitalmente por ROBERTO GOMES NOTARI e Tribunal de Justica do Estado de Sao Paulo, protocolado em 14/05/2021 às 20:56 , sob o número WJMJ21407789341 .
Para conferir o original, acesse o site https://esaj.tjsp.jus.br/pastadigital/pg/abrirConferenciaDocumento.do, informe o processo 1068373-38.2015.8.26.0100 e código AEBC414.

413	9	TANQUE CILÍNDRICO EM AÇO CARBONO APOIADO DE ARMAZENAMENTO DE ÓLEOS DE SOJA AMENDOIM E ALGODÃO CAP. 500 M³ (TAG 15)	15/06/1973	27/08/2020	08/09/2020	20	0	1	PÇ	166.200,00	**166.200,00**
414	9	TANQUE CILÍNDRICO EM AÇO CARBONO APOIADO DE ARMAZENAMENTO DE ÓLEOS DE SOJA AMENDOIM E ALGODÃO CAP. 500 M³ (TAG 16)	15/06/1973	27/08/2020	08/09/2020	20	0	1	PÇ	166.200,00	**166.200,00**
415	9	TANQUE CILÍNDRICO EM AÇO CARBONO APOIADO DE ARMAZENAMENTO DE ÓLEOS DE SOJA AMENDOIM E ALGODÃO CAP. 506 M³ (TAG 05)	15/06/1973	27/08/2020	08/09/2020	20	0	1	PÇ	167.380,00	**167.380,00**
416	9	TANQUE CILÍNDRICO EM AÇO CARBONO APOIADO DE ARMAZENAMENTO DE ÓLEOS DE SOJA AMENDOIM E ALGODÃO CAP. 508 M³ (TAG 06)	15/06/1973	27/08/2020	08/09/2020	20	0	1	PÇ	167.780,00	**167.780,00**
417	9	TANQUE CILÍNDRICO EM AÇO CARBONO APOIADO DE ARMAZENAMENTO DE ÓLEOS DE SOJA AMENDOIM E ALGODÃO CAP. 508 M³ (TAG 08)	15/06/1973	27/08/2020	08/09/2020	20	0	2	PÇ	167.780,00	**335.560,00**
418	9	TANQUE CILÍNDRICO EM AÇO CARBONO APOIADO DE ARMAZENAMENTO DE ÓLEOS DE SOJA AMENDOIM E ALGODÃO CAP. 581 M³ (TAG 13)	15/06/1973	27/08/2020	08/09/2020	20	0	1	PÇ	181.855,00	**181.855,00**
419	9	TANQUE CILÍNDRICO EM AÇO CARBONO APOIADO DE ARMAZENAMENTO DE ÓLEOS DE SOJA AMENDOIM E ALGODÃO CAP. 581 M³ (TAG 14)	15/06/1973	27/08/2020	08/09/2020	20	0	1	PÇ	181.855,00	**181.855,00**
										TOTAL R$	**1.968.510,00**
		FAB. 3 - PÁTIO									
420		BEBEDOURO INDUSTRIAL EM AÇO INOX CAP. 200 L COM 2 TORNEIRAS		27/08/2020	08/09/2020	25	0	1	PÇ	400,00	**400,00**
421		CAMINHÃO MARCA FORD MOD. F 600 A DIESEL 2 EIXOS ANO/MOD. 1.979 CARROCERIA BASCULANTE EM AÇO CARBONO CAP. 10 M³ COR AZUL PLACAS BPV-5408		27/08/2020	08/09/2020	20	0	1	PÇ	29.500,00	**29.500,00**
422		PA CARREGADEIRA MARCA CATERPILLAR MOD. 930 A DIESEL ANO 1.980 (MOTOR FORA - NA UNIDADE DE ORLÂNDIA-SP)		27/08/2020	08/09/2020	20	0	1	PÇ	85.000,00	**85.000,00**
423		TRATOR AGRICOLA MASSEY FERGUSON MOD. 55 X		27/08/2020	08/09/2020	20	0	1	PÇ	17.000,00	**17.000,00**
										TOTAL R$	**131.900,00**
		FAB. 3 - RECEBIMENTO									
424	13	TOMBADOR HIDRÁULICO UNIDADE HIDRÁULICA DIM 25.000 MM X 100T (TAG TB-0101) .	15/06/1973	27/08/2020	08/09/2020	20	0	1	PÇ	29.900,00	**29.900,00**
425	13	TOMBADOR HIDRÁULICO UNIDADE HIDRÁULICA DIM 18.000 MM X 80T (TAG TB-0102) .	15/06/1973	27/08/2020	08/09/2020	20	0	1	PÇ	29.900,00	**29.900,00**
											59.800,00
		FAB. 3 - SALA DE AFIAÇÃO									
426	4	AFIADORA DE SERRA MARCA CAVER COTTON PARA ROLOS DE 176 SERRAS .	15/06/1973	27/08/2020	08/09/2020	20	0	3	PÇ	9.000,00	**27.000,00**
427	4	MONOTRILHO COM TALHA ELÉTRICA CAP. 05 T X 6.000 MM	15/06/1973	27/08/2020	08/09/2020	20	0	1	PÇ	1.645,00	**1.645,00**
428	4	RETIFICADORA DE SERRA PARA ROLOS DE 176 SERRAS (FABRICAÇÃO PRÓPRIA)	15/06/1973	27/08/2020	08/09/2020	20	0	1	PÇ	44.000,00	**44.000,00**
429	4	ROLOS DAS DESLINTADEIRAS COM 176 SERRAS (RESERVA)	15/06/1973	27/08/2020	08/09/2020	20	0	54	PÇ	23.070,00	**1.245.780,00**

Este documento é cópia do original, assinado digitalmente por ROBERTO GOMES NOTARI e Tribunal de Justica do Estado de Sao Paulo, protocolado em 14/05/2021 às 20:56 , sob o número WJMJ21407789341 .
Para conferir o original, acesse o site https://esaj.tjsp.jus.br/pastadigital/pg/abrirConferenciaDocumento.do, informe o processo 1068373-38.2015.8.26.0100 e código AEBC414.

							TOTAL R$	1.318.425,00
	FAB. 3 - SUBESTAÇÃO							
430	DISJUNTOR A VÁCUO MARCA ABB MOD. E2B CORRENTE 1.800 A TENSÃO 690 V		25	0	1	PÇ	16.435,00	**16.435,00**
431	DISJUNTOR A VÁCUO MARCA ABB MOD. T5N CORRENTE 1.000 A TENSÃO 690 V		25	0	1	PÇ	11.550,00	**11.550,00**
432	DISJUNTOR A VÁCUO MARCA ABB MOD. T5N CORRENTE 400 A TENSÃO 690 V		25	0	1	PÇ	6.665,00	**6.665,00**
433	DISJUNTOR A VÁCUO MARCA ABB MOD. T5N CORRENTE 630 A TENSÃO 690 V		25	0	1	PÇ	8.750,00	**8.750,00**
434	DISJUNTOR A VÁCUO MARCA ABB MOD. T5N CORRENTE 800 A TENSÃO 690 V		25	0	1	PÇ	10.100,00	**10.100,00**
435	DISJUNTOR A VÁCUO MARCA ABB MOD. T7S CORRENTE 1.600 A TENSÃO 690 V		25	0	1	PÇ	15.315,00	**15.315,00**
436	DISJUNTOR A VÁCUO MARCA ABB MOD. T7S CORRENTE 2.000 A TENSÃO 690 V		25	0	1	PÇ	17.500,00	**17.500,00**
437	PAINEL CCM 380 V MARCA JSI EM AÇO CARBONO COM PORTA DIM. 1.200 X 1.200 X 2.100 MM		25	0	1	PÇ	94.350,00	**94.350,00**
							TOTAL R$	180.665,00
	FAB. 3 - SUBESTAÇÃO - CALDEIRAS							
438	TRANSFORMADOR A ÓLEO MACA MACHIOIL POT. 45 KVA TENSÃO 440/220 V		25	0	1	PÇ	3.100,00	**3.100,00**
							TOTAL R$	3.100,00
	FAB. 3 - SUBESTAÇÃO - DE ENTRADA							
439	DISJUNTOR A VÁCUO MARCA SCHNEIDER CAP.17,5 KVA		25	0	1	PÇ	9.325,00	**9.325,00**
440	TRANSFORMADOR A ÓLEO MACA MACHIOIL POT. 150 KVA TENSÃO 13.800/220/127 V	CABINE DE MEDIÇÃO	25	0	1	PÇ	6.270,00	**6.270,00**
							TOTAL R$	15.595,00
	FAB. 3 - SUBESTAÇÃO - DESLINTAMENTO							
441	DISJUNTOR A VÁCUO MARCA ABB MOD. T7S CORRENTE 1.200 A TENSÃO 690 V		25	0	1	PÇ	12.885,00	**12.885,00**
442	PAINEL CCM 380 V EM AÇO CARBONO COM PORTA DIM. 800 X 600 X 2.000 MM		25	0	1	PÇ	29.952,00	**29.952,00**
443	PAINEL CCM 380 V EM AÇO CARBONO COM PORTA DIM. 800 X 600 X 2.000 MM		25	0	1	PÇ	29.952,00	**29.952,00**
444	TRANSFORMADOR A ÓLEO MACA MACHIOIL POT. 1.000 KVA TENSÃO 13.800/440 V		25	0	1	PÇ	38.000,00	**38.000,00**
							TOTAL R$	110.789,00
	FAB. 3 - SUBESTAÇÃO - ENSAQUE FARELO							
445	TRANSFORMADOR A ÓLEO MACA MACHIOIL POT. 750 KVA TENSÃO 13.800/440 V		25	0	1	PÇ	20.500,00	**20.500,00**
							TOTAL R$	20.500,00
	FAB. 3 - SUBESTAÇÃO - EXTRAÇÃO							
446	TRANSFORMADOR A ÓLEO MACA MACHIOIL POT. 45 KVA TENSÃO 440/220 V		25	0	1	PÇ	3.100,00	**3.100,00**

Este documento é cópia do original, assinado digitalmente por ROBERTO GOMES NOTARI e Tribunal de Justica do Estado de Sao Paulo, protocolado em 14/05/2021 às 20:56 , sob o número WJMJ21407789341 .
Para conferir o original, acesse o site https://esaj.tjsp.jus.br/pastadigital/pg/abrirConferenciaDocumento.do, informe o processo 1068373-38.2015.8.26.0100 e código AEBC414.

						TOTAL R$	3.100,00
	FAB. 3 - SUBESTAÇÃO - LECITINA						
447	TRANSFORMADOR A ÓLEO MACA MACHIOIL POT. 1.500 KVA TENSÃO 13.800/440 V	25	0	1	PÇ	48.465,00	**48.465,00**
						TOTAL R$	48.465,00
	FAB. 3 - SUBESTAÇÃO - MANUTENÇÃO						
448	TRANSFORMADOR A ÓLEO MACA MACHIOIL POT. 75 KVA TENSÃO 13.800/220/127 V	25	0	1	PÇ	4.210,00	**4.210,00**
						TOTAL R$	4.210,00
	FAB. 3 - SUBESTAÇÃO - PREPARAÇÃO						
449	TRANSFORMADOR A ÓLEO MACA MACHIOIL POT. 1.000 KVA TENSÃO 13.800/440 V	25	0	1	PÇ	38.000,00	**38.000,00**
						TOTAL R$	38.000,00
	FAB. 3 - SUBESTAÇÃO -SALA DE OLEO						
450	TRANSFORMADOR A ÓLEO MACA MACHIOIL POT. 45 KVA TENSÃO 440/220 V	25	0	1	PÇ	3.100,00	**3.100,00**
451	TRANSFORMADOR A ÓLEO MACA UNIÃO POT. 1.000 KVA TENSÃO 13.800/440 V	25	0	1	PÇ	38.000,00	**38.000,00**
						TOTAL R$	41.100,00
	FAB. 3 - SUBESTAÇÃO -SILO 13 C - SILO 13 B						
452	TRANSFORMADOR A ÓLEO MACA MACHIOIL POT. 750 KVA TENSÃO 13.800/440 V	25	0	1	PÇ	20.500,00	**20.500,00**
453	TRANSFORMADOR A ÓLEO MACA MACHIOIL POT. 45 KVA TENSÃO 440/220 V	25	0	1	PÇ	3.100,00	**3.100,00**
						TOTAL R$	23.600,00
	FAB. 3 - SUBESTAÇÃO - SILO 13 C - PREPARAÇÃO						
454	TRANSFORMADOR A ÓLEO MACA MACHIOIL POT. 45 KVA TENSÃO 440/220 V	25	0	1	PÇ	3.100,00	**3.100,00**
						TOTAL R$	3.100,00
	FAB. 3 - SUBESTAÇÃO - SILO 13 C - SECADOR						
456	TRANSFORMADOR A ÓLEO MACA MACHIOIL POT. 300 KVA TENSÃO 13.800/440 V	25	0	1	PÇ	9.500,00	**9.500,00**
						TOTAL R$	9.500,00
457	**FAB. 3 - INSTALAÇÕES** CÁLCULO ESTIMADO (20%) - DO VALOR DE MECADO						**9.619.001,00**
						TOTAL R$	9.619.001,00

Este documento é cópia do original, assinado digitalmente por ROBERTO GOMES NOTARI e Tribunal de Justica do Estado de Sao Paulo, protocolado em 14/05/2021 às 20:56 , sob o número WJMJ21407789341 .
Para conferir o original, acesse o site https://esaj.tjsp.jus.br/pastadigital/pg/abrirConferenciaDocumento.do, informe o processo 1068373-38.2015.8.26.0100 e código AEBC414.

	R$
VALOR DE MERCADO	**53.675.260,00**

	R$
VALOR DE GARANTIA (SUGERIDO)	**32.205.156,00**

Este documento é cópia do original, assinado digitalmente por ROBERTO GOMES NOTARI e Tribunal de Justica do Estado de Sao Paulo, protocolado em 14/05/2021 às 20:56 , sob o número WJMJ21407789341 .
Para conferir o original, acesse o site https://esaj.tjsp.jus.br/pastadigital/pg/abrirConferenciaDocumento.do, informe o processo 1068373-38.2015.8.26.0100 e código AEBC414.

FAS EMPREENDIMENTOS E INCORPORAÇÃO LTDA. EPP

AVALIAÇÃO TÉCNICA DE IMÓVEL INDUSTRIAL
NA RUA PEDRO ESCOLA X RUA LINO MACHADO X
ROD. ASSIS CHATEAUBRIAND
PIRAPOZINHO - SP

Data-base: Setembro de 2020

Este documento é cópia do original, assinado digitalmente por ROBERTO GOMES NOTARI e Tribunal de Justica do Estado de Sao Paulo, protocolado em 14/05/2021 às 20:56 , sob o número WJMJ21407789341
Para conferir o original, acesse o site https://esaj.tjsp.jus.br/pastadigital/pg/abrirConferenciaDocumento.do, informe o processo 1068373-38.2015.8.26.0100 e código AEBC415.

FAS EMPREENDIMENTOS E INCORPORAÇÃO LTDA. EPP

AVALIAÇÃO TÉCNICA DE IMÓVEL INDUSTRIAL EM PIRAPOZINHO - SP

Sumário

	Pág.
Objetivo e alcance do trabalho	1
Zona de localização	2
Descrição do Imóvel	3
Aspectos de Mercado	10
Metodologia do Trabalho	11
Resultado da Avaliação	21

Mapa de Localização

Documentação Fotográfica

Anexos

Planilha de Homogeneização de Valores

Planilha de Elementos Pesquisados

Resumos das Construções Civis e Benfeitorias

Este documento é cópia do original, assinado digitalmente por ROBERTO GOMES NOTARI e Tribunal de Justica do Estado de Sao Paulo, protocolado em 14/05/2021 às 20:56 , sob o número WJMJ21407789341
Para conferir o original, acesse o site https://esaj.tjsp.jus.br/pastadigital/pg/abrirConferenciaDocumento.do, informe o processo 1068373-38.2015.8.26.0100 e código AEBC415.

APPROVAL

Empresa: APPROVAL AVALIAÇÕES E ENGENHARIA EIRELI	**Data: setembro/2020**
Proprietário: Braswey S.A e Terceiros (matrículas incompletas)	**Referência: Imóvel Industrial**
Dados do Imóvel:	**Rua Pedro Escola x Rua Lino Machado x Rod. Assis Chateaubriand**
	Município: Pirapozinho/SP.

Características:

Gleba Matrícula	*Área de Terreno (m²)*	*Área Equivalente (m²)*	*Área Construída (m²)*	*OBS*
5.498	242.000,00	224.400,00		
4.276	156.542,00	149.742,00		
3.373	133.100,00	133.100,00		
6.677	60.500,00	55.300,00		
26.864	122.314,40	122.314,40		
31.528	265.724,00	250.924,00	73.368,69	Necessário a averbação de todas as construções em matrícula.
14.649	40.500,00	40.500,00		
29.840	63.835,00	63.835,00		
550	21.391,00	21.391,00	14.275,00	Necessário a averbação de todas as construções em matrícula.
549	25.000,00	25.000,00		

Ocupação do imóvel:	**Proprietário (x)**	**Inquilino ( )**	**Vago ( )**
Foi realizada a vistoria interna do imóvel:	**Sim (x)**	**Não ( )**	
Documentação Fornecida:	**Matrículas nº 5.498, 4.276, 3.373, 6.677, 26.864, 31.528, 14.649 e 29.840 do 1º Oficial de Registro de Imóveis de Presidente Prudente e plantas do imóvel. Matrículas 550 e 549 não apresentadas**		
Metodologia:	**Método Comparativo Dados de Mercado + Reprodução de Benfeitorias (Evolutivo)**		
Especificação:	**Grau de fundamentação: II Segundo a NBR 14653-2 da ABNT**	**Grau de Precisão : III**	

Matrícula	*Valor de Mercado (R$)*	*Valor de Liquidação Forçada (R$)*
5.498	1.722.000,00	-
4.276	2.028.000,00	-
3.373	1.094.000,00	-
6.677	866.000,00	-
26.864	1.016.000,00	-
31.528	45.692.000,00	-
14.649		
29.840		
TOTAL	**52.418.000,00**	**33.155.000,00**

Matrícula	*Valor de Mercado (R$)*	*Valor de Liquidação Forçada (R$)*
550	6.661.000,00	4.213.000,00
549		
TOTAL	**6.661.000,00**	**4.213.000,00**

Data Base: setembro/2020

O valor de liquidez considera o prazo de venda em 36 meses e taxa de desconto de 16,5% ao ano.
OBS: Recomendamos as matrículas nºs 31.528, 14.649 e 29.840 não sejam negociadas separadamente.
OBS: As matrículas não nºs 550 e 549 não nos foram apresentadas. Portanto não se pode saber exatamente sua descrição ou propriedade. Conforme informações do Grupo Sina, estas matrículas são de propriedade de terceiros. Por tal motivo os valores de mercado e liquidação forçada do terreno e construções destas matrículas serão apresentados a parte das outras matrículas.
Este laudo não pode ser utilizado para subsidiar operações de garantias junto a instituições financeiras.

Este documento é cópia do original, assinado digitalmente por ROBERTO GOMES NOTARI e Tribunal de Justica do Estado de Sao Paulo, protocolado em 14/05/2021 às 20:56 , sob o número WJMJ21407789341
Para conferir o original, acesse o site https://esaj.tjsp.jus.br/pastadigital/pg/abrirConferenciaDocumento.do, informe o processo 1068373-38.2015.8.26.0100 e código AEBC415.

APPROVAL
Avaliações e Engenharia

Av. Giovanni Gronchi, 6.195 - Conj. 514
CEP 05724-003 - Vila Andrade
São Paulo - SP - Brasil
Fone/Fax: (0xx11) 3872-3116

São Paulo, 18 de outubro de 2020.

FAS Empreendimentos e Incorporação Ltda. EPP
Alameda Santos, 455 13º andar salas 1.305 e 1.306
Cerqueira César – São Paulo/SP
Cep. 01.419-000

Prezados Senhores,

Temos o prazer de apresentar a V.Sas. o relatório de avaliação técnica para imóvel industrial, localizado na Rua Pedro Escola x Rua Lino Machado x Rod. Assis Chateaubriand – Pirapozinho/SP, elaborado de acordo com nossa proposta de setembro de 2020.

As áreas consideradas na avaliação foram obtidas através de informações obtidas nas matrículas, plantas e verificação in loco.

Não faz parte do escopo do presente trabalho a verificação da efetiva propriedade do imóvel, nem se sobre ele incidem quaisquer tipos de ônus, tais como, vinculação a financiamentos etc.

Neste relatório são apresentados capítulos específicos referentes ao objetivo e alcance do trabalho, à descrição e aspectos físicos do imóvel, à metodologia adotada e ao resultado da avaliação. Ao final do relatório é apresentado relatório fotográfico, mapa de localização do imóvel e dos elementos pesquisados, planilha de homogeneização e documentação utilizada.

Objetivo e alcance do trabalho

A avaliação técnica foi efetuada para determinação do valor de mercado para venda e liquidação forçada de imóvel industrial, localizado na Rua Pedro Escola x Rua Lino Machado x Rod. Assis Chateaubriand – Pirapozinho/SP, constituído por terreno de 1.130.906,40m² (de acordo com somatório de áreas de matrículas e levantamento planimétrico) e área construída de 87.643,69m² (de acordo planta de construções e estimativas in-loco).

A seguir, a tabela de áreas do imóvel avaliando;

Este documento é cópia do original, assinado digitalmente por ROBERTO GOMES NOTARI e Tribunal de Justica do Estado de Sao Paulo, protocolado em 14/05/2021 às 20:56 , sob o número WJMJ21407789341
Para conferir o original, acesse o site https://esaj.tjsp.jus.br/pastadigital/pg/abrirConferenciaDocumento.do, informe o processo 1068373-38.2015.8.26.0100 e código AEBC415.

Mat.	Área de Terreno (m²)	Área Construída (m²)
5.498	242.000,00	
4.276	156.542,00	
3.373	133.100,00	
6.677	60.500,00	
26.864	122.314,40	
31.528	265.724,00	73.368,69
14.649	40.500,00	
29.840	63.835,00	
550	21.391,00	14.275,00
549	25.000,00	
TOTAL	**1.130.906,40**	**87.643,69**

Entendemos assim, que a utilização dos resultados parciais ou totais deste relatório com outro objetivo que não o especificado acima, somente deverá ser efetuado com nossa prévia autorização.

Zona de localização

Está inserido em local com baixa densidade ocupacional, com a presença de residências unifamiliares comércio de âmbito local, além de boa parte das indústrias da cidade de Santo Anastácio.

A região apresenta como principais vias de acesso à Rod. Assis Chateaubriand, a Rua Rui Barbosa, a Rua Tiradentes, além de outras vias de acesso da cidade de Pirapozinho.

A região possui a infraestrutura urbana disponível na cidade e os principais melhoramentos públicos, tais como, água, energia elétrica, iluminação pública, telefone, limpeza urbana, transporte público e correio.

- ***Zoneamento urbano***

De acordo com o Plano Diretor da cidade de Pirapozinho/SP (Lei nº. 3.361/07), o imóvel em estudo está localizado em sua maior parte em Área Exclusivamente Industrial.

- *De acordo com a referida Lei no Art. 18 – As Áreas Exclusivamente Industriais caracterizar-se-ão por abrigar, exclusivamente, indústrias de grande porte, com potencial de impacto ambiental, tendo seu perímetro delimitado na RC 07 contida no Apêndice 01 da presente lei.*

- *Parágrafo único. Na AEI é fica impedida qualquer forma de uso do solo que não seja exclusivamente industrial.*

Este documento é cópia do original, assinado digitalmente por ROBERTO GOMES NOTARI e Tribunal de Justica do Estado de Sao Paulo, protocolado em 14/05/2021 às 20:56 , sob o número WJMJ21407789341
Para conferir o original, acesse o site https://esaj.tjsp.jus.br/pastadigital/pg/abrirConferenciaDocumento.do, informe o processo 1068373-38.2015.8.26.0100 e código AEBC415.

Mapa *RC 07* **da Lei** nº. 3.361/07 **(Área de Uso Exclusivamente Indústrial) – Prefeitura de Pirapozinho:**

Fonte: Site da Prefeitura Municipal de Pirapozinho/SP.

Descrição do imóvel

Terreno:

Figura: Perímetro aproximado do imóvel em estudo.

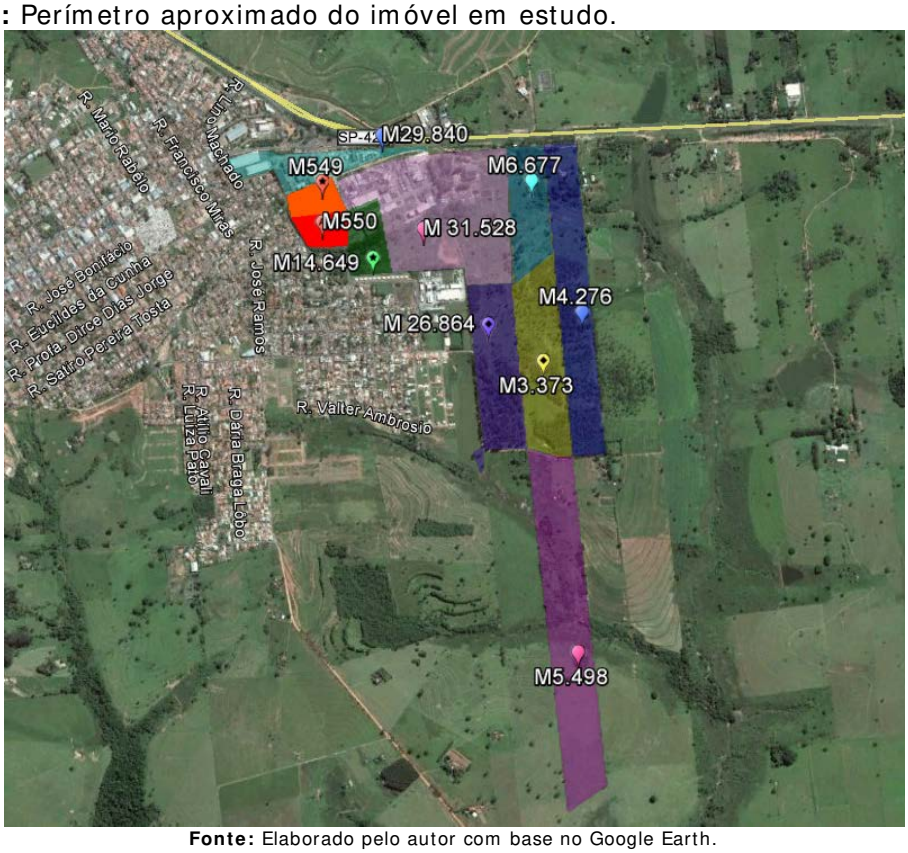

Fonte: Elaborado pelo autor com base no Google Earth.

Este documento é cópia do original, assinado digitalmente por ROBERTO GOMES NOTARI e Tribunal de Justica do Estado de Sao Paulo, protocolado em 14/05/2021 às 20:56 , sob o número WJMJ21407789341
Para conferir o original, acesse o site https://esaj.tjsp.jus.br/pastadigital/pg/abrirConferenciaDocumento.do, informe o processo 1068373-38.2015.8.26.0100 e código AEBC415.

Área total: 1.130.906,40m² (de acordo com soma das áreas de matrículas);

Mat.	Área de Terreno (m²)	OBS
5.498	242.000,00	-
4.276	156.542,00	-
3.373	133.100,00	-
6.677	60.500,00	-
26.864	122.314,40	-
31.528	265.724,00	Parte da Planta Industrial
14.649	40.500,00	
29.840	63.835,00	
550	21.391,00	Parte da Planta Industrial
549	25.000,00	
TOTAL	**1.130.906,40**	**-**

OBS: As matrículas não nºs 550 e 549 não nos foram apresentadas. Portanto não se pode saber exatamente sua descrição ou propriedade. Conforme informações do Grupo Sina, estas matrículas são de propriedade de terceiros. Por tal motivo os valores de mercado e liquidação forçada do terreno e construções destas matrículas serão dados à parte das outras matrículas, através de rateio de valores.

Formato: irregular **Situação:** esquina/meio de quadra;

Topografia: predominantemente plana e aclive/declive;

Drenagem: aparentemente firme e com boa drenagem pluvial e presença de córregos;

OBS: Foi verificado através de vistoria in-loco que algumas matrículas possuem Área de Proteção Permanente/Mata Nativa (APP – MN), devido a presença de córregos e mata ciliar.

Devido às áreas de Área de Preservação Permanente (mata ciliar no imóvel em estudo) possuir severas restrições de uso e proteção ambiental, nesta avaliação, estas terão um peso de equivalência de 20% (0,20) sobre o valor de mercado das áreas livres e desimpedidas do imóvel em estudo.

Conforme estabelecido por tabela do Eng. Miguel Kosma (*Princípios de engenharia de avaliações, coletânea de Alberto Lélio Moreira,* 5 ed., São Paulo: Pini, 2001) as áreas destinadas para florestas/mata ciliar (Classe VIII) possuem um valor de mercado de 30% sobre as áreas livre e desimpedidas.

Este documento é cópia do original, assinado digitalmente por ROBERTO GOMES NOTARI e Tribunal de Justica do Estado de Sao Paulo, protocolado em 14/05/2021 às 20:56 , sob o número WJMJ21407789341
Para conferir o original, acesse o site https://esaj.tjsp.jus.br/pastadigital/pg/abrirConferenciaDocumento.do, informe o processo 1068373-38.2015.8.26.0100 e código AEBC415.

Mat.	Área de Terreno (m²)	Área Livre (m²) "A"	Área com Restrições (m²) "B"	Área Equivalente (m²) "A + B x 0,2"
5.498	242.000,00	220.000,00	22.000,00	**224.400,00**
4.276	156.542,00	148.042,00	8.500,00	**149.742,00**
3.373	133.100,00	133.100,00	0,00	**133.100,00**
6.677	60.500,00	54.000,00	6.500,00	**55.300,00**
26.864	122.314,40	122.314,40	0,00	**122.314,40**
31.528	265.724,00	247.224,00	18.500,00	**250.924,00**
14.649	40.500,00	40.500,00	0,00	**40.500,00**
29.840	63.835,00	63.835,00	0,00	**63.835,00**
550	21.391,00	21.391,00	0,00	**21.391,00**
549	25.000,00	25.000,00	0,00	**25.000,00**
TOTAL	**1.130.906,40**	**1.075.406,40**	**55.500,00**	**1.086.506,40**

Edificações:

Área Total: 87.643,69m² (de acordo planta de construções e estimativas in-loco);

Mat.	Área Construída (m²)
5.498	-
4.276	-
3.373	-
6.677	-
26.864	-
31.528	73.368,69
14.649	
29.840	
550	14.275,00
549	
TOTAL	**87.643,69**

Quadro de Áreas Matrículas (Mats. 31.528, 14.649 e 29.840)

Item	Fábrica	Descrição	Área Construída (m²)	Padrão Construtivo - IBAPE SP			Idade Aparente (anos)	Depreciação - Método de Ross-Heidecke				Observações
				Cód.	Padrão	Fator R8N		Heidecke			KD	
								Estado de Conservação		Fator		
1	6	Oficina e Almoxarifado	1.680,00	2.2.3	Galpão Médio	1,33	45	c	Regular	0,03	0,64	Medidas de Plantas. OBS 50% do imóvel sob a matrícula 14.649.
2	6	Amae (454)	3.297,30	2.2.3	Galpão Médio	1,33	45	c	Regular	0,03	0,64	Medidas de Plantas
3	6	Carpintaria	600,00	2.2.2	Galpão Simples	0,73	45	c	Regular	0,03	0,47	Medidas de Plantas
4	6	Prédio de Gordura/Margarina	3.600,00	2.2.3	Galpão Médio	1,33	40	d	Entre regular e necessitando reparos simples	0,08	0,66	Medidas de Plantas
7	6	Desodorizadores e Caldeira Anexa	546,80	3.1.3	Cobertura Superior	0,46	25	c	Regular	0,03	0,31	Medidas de Plantas
8	6	Dep. De Inflamáveis	105,00	3.1.3	Cobertura Superior	0,46	25	c	Regular	0,03	0,31	Medidas de Plantas
9	6	Sala Compressores Amônia	168,00	2.2.1	Galpão Econômico	0,36	35	c	Regular	0,03	0,62	Medidas de Plantas

Este documento é cópia do original, assinado digitalmente por ROBERTO GOMES NOTARI e Tribunal de Justica do Estado de Sao Paulo, protocolado em 14/05/2021 às 20:56 , sob o número WJMJ21407789341
Para conferir o original, acesse o site https://esaj.tjsp.jus.br/pastadigital/pg/abrirConferenciaDocumento.do, informe o processo 1068373-38.2015.8.26.0100 e código AEBC415.

10	6	Base Tanques de Nitrogênio	15,75	2.2.1	Galpão Econômico	0,36	35	d	Entre regular e necessitando reparos simples	0,08	0,60	Medidas de Plantas
11	6	Cobertura e Baes Metâno	30,00	2.2.1	Galpão Econômico	0,36	35	c	Regular	0,03	0,62	Medidas de Plantas
12	6	Fábrica de Sorvete (Desativada)	911,00	2.2.2	Galpão Simples	0,73	35	c	Regular	0,03	0,62	Medidas de Plantas
13	6	Fábrica Cobertura (Desativada)	591,00	2.2.2	Galpão Simples	0,73	35	c	Regular	0,03	0,62	Medidas de Plantas
14	6	Laboratório	398,00	2.1.2.1	Escritório Simples s/ Elevador	1,21	35	c	Regular	0,03	0,69	Medidas de Plantas
15	6	Bases de Tanques	710,00	2.2.1	Galpão Econômico	0,36	45	c	Regular	0,03	0,47	Medidas de Plantas.
16	4	Cabine Elétrica (423)	238,00	2.2.1	Galpão Econômico	0,36	45	c	Regular	0,03	0,47	Medidas de Plantas
18	4	Caldeira e Anexo (425)	137,86	3.1.3	Cobertura Superior	0,46	25	c	Regular	0,03	0,31	Medidas de Plantas
19	4	Sanitário Sobre Reservatório	25,00	1.2.4	Casa Simples	1,06	45	i	Sem valor	1,00	0,20	Estimado. Em risco de queda. Local interditado
20	4	Bases com Torres e Coberturas (Ensaque e outros)	3.000,00	3.1.2	Cobertura Médio	0,25	20	d	Entre regular e necessitando reparos simples	0,08	0,10	Estimado. Medidas de Plantas.
21	3	Lavador de Pano /Galvanoplastia	2.041,00	2.2.2	Galpão Simples	0,73	45	h	Necessitando de reparos importantes a edificação sem valor	0,75	0,27	Medidas de Plantas
22	3	Células 1 e 2	486,45	2.2.2	Galpão Simples	0,73	35	c	Regular	0,03	0,62	Medidas de Plantas
23	3	Celula 3	257,00	2.1.3.1	Escritório Médio s/ Elevador	1,66	35	d	Entre regular e necessitando reparos simples	0,08	0,60	Medidas de Plantas
24	3	Antiga Fábrica de Doce	187,93	2.1.3.2	Escritório Médio c/ Elevador	1,84	35	d	Entre regular e necessitando reparos simples	0,08	0,60	Medidas de Plantas
25	3	WC	12,00	1.2.1	Casa Rústico	0,42	45	e	Necessitando de reparos simples	0,18	0,43	Medidas de Plantas
26	10	Base para Tanque	1.050,00	2.2.1	Galpão Econômico	0,36	45	c	Regular	0,03	0,47	Estimado/Medidas de Plantas
27	10	Cabine Elétrica	98,00	2.2.1	Galpão Econômico	0,36	45	c	Regular	0,03	0,47	Medidas de Plantas
28	10	Torre de Resfriamento	116,90	2.2.2	Galpão Simples	0,73	45	c	Regular	0,03	0,47	Medidas de Plantas
29	10	Hidrogenação	588,00	2.2.2	Galpão Simples	0,73	15	c	Regular	0,03	0,86	Medidas de Plantas
30	5	Cabine de Força (446)	48,00	2.2.1	Galpão Econômico	0,65	45	c	Regular	0,03	0,47	Medidas de Plantas
31	5	Óleo Ácido (440)	294,00	2.2.2	Galpão Simples	0,72	45	c	Regular	0,03	0,47	Medidas de Plantas
32	5	Bases Para Tanques	565,00	2.2.1	Galpão Econômico	0,65	45	c	Regular	0,03	0,47	Medidas de Plantas.
33	9	Caldeira Nova	300,00	2.2.1	Galpão Econômico	0,36	10	b	Entre nova e regular	0,00	0,92	Medidas de Plantas
34	9	Dep. Combustíveis e Lenha	1.100,00	2.2.2	Galpão Simples	0,73	35	c	Regular	0,03	0,62	Medidas de Plantas
35	9	Diques de Contenção/ Área de Tancagem	233,60	2.2.1	Galpão Econômico	0,36	45	c	Regular	0,03	0,47	Medidas de Plantas
36	9	Caldeira Antiga/Dep. Antigo	1.968,50	2.2.2	Galpão Simples	0,73	45	d	Entre regular e necessitando reparos simples	0,08	0,45	Medidas de Plantas
37	9	Bases Para Tanques	729,00	2.2.1	Galpão Econômico	0,36	45	c	Regular	0,03	0,47	Medidas de Plantas.
38	9	ETE	1.225,00	2.2.2	Galpão Simples	0,73	45	c	Regular	0,03	0,47	Medidas de Plantas
39	9	Leitos de Secagem	4.335,75	3.1.3	Cobertura Superior	0,46	25	h	Necessitando de reparos importantes a edificação sem valor	0,75	0,15	Medidas de Plantas
40	7	Detergente (447)	628,00	2.2.2	Galpão Simples	0,73	45	d	Entre regular e necessitando reparos simples	0,08	0,45	Medidas de Plantas
41	7	WCs/Sanitários	135,00	1.2.4	Casa Simples	1,06	25	c	Regular	0,03	0,79	Medidas de Plantas
42	7	Glicerina	1.174,00	2.2.2	Galpão Simples	0,73	45	d	Entre regular e necessitando reparos simples	0,08	0,45	Medidas de Plantas

Este documento é cópia do original, assinado digitalmente por ROBERTO GOMES NOTARI e Tribunal de Justica do Estado de Sao Paulo, protocolado em 14/05/2021 às 20:56 , sob o número WJMJ21407789341
Para conferir o original, acesse o site https://esaj.tjsp.jus.br/pastadigital/pg/abrirConferenciaDocumento.do, informe o processo 1068373-38.2015.8.26.0100 e código AEBC415.

43	7	Fábrica de Sabão e anexos (com subestação)	2.871,00	2.2.3	Galpão Médio	1,33	45	d	Entre regular e necessitando reparos simples	0,08	0,61	Medidas de Plantas
44	7	Torre de Resfriamento	116,97	2.2.2	Galpão Simples	0,73	45	c	Regular	0,03	0,47	Medidas de Plantas
45	7	Bases Para Tanques	1.664,00	2.2.1	Galpão Econômico	0,36	45	c	Regular	0,03	0,47	Medidas de Plantas.
46	8	Dag / Cisão	1.532,00	2.2.2	Galpão Simples	0,73	45	d	Entre regular e necessitando reparos simples	0,08	0,45	Medidas de Plantas
47	8	Subestação	110,88	2.2.1	Galpão Econômico	0,36	45	c	Regular	0,03	0,47	Medidas de Plantas
48	8	Bases para Tanques	2.189,00	2.2.1	Galpão Econômico	0,36	45	c	Regular	0,03	0,47	Medidas de Plantas.
49	1	Bases para Tanques e outros (coberturas)	3.540,00	2.2.1	Galpão Econômico	0,36	45	c	Regular	0,03	0,47	Medidas de Plantas.
50	1	Subestações	60,00	2.2.1	Galpão Econômico	0,36	45	c	Regular	0,03	0,47	Medidas de Plantas
51	1	Coberturas Industriais	290,00	3.1.3	Cobertura Superior	0,46	25	c	Regular	0,03	0,31	Medidas de Plantas
52	1	Guarita Elevada	16,00	1.2.4	Casa Simples	1,06	10	e	Necessitando de reparos simples	0,18	0,80	Medidas de Plantas
53	1	Galpões Fabris (100, 101, 103, 106 e outros)	6.064,00	2.2.2	Galpão Simples	0,73	45	e	Necessitando de reparos simples	0,18	0,43	Medidas de Plantas
54	1	Refeitório	300,00	2.1.2.1	Escritório Simples s/ Elevador	1,21	25	b	Entre nova e regular	0,00	0,70	Medidas de Plantas
55	1	Cobertura de Madeira (118)	3.746,00	3.1.3	Cobertura Superior	0,46	25	d	Entre regular e necessitando reparos simples	0,08	0,31	Medidas de Plantas
56	1	Portaria Nova e Anexos	160,00	2.1.2.1	Escritório Simples s/ Elevador	1,21	15	b	Entre nova e regular	0,00	0,84	Medidas de Planta
57	1	Portaria Antiga/Pedestres	160,00	2.1.2.1	Escritório Simples s/ Elevador	1,21	35	b	Entre nova e regular	0,00	0,70	Medidas de Planta
58	1	Abrigo Bicicleta	80,00	3.1.3	Cobertura Superior	0,46	20	c	Regular	0,03	0,50	Medidas de Planta
59	1	Ambulatório	103,00	2.1.2.1	Escritório Simples s/ Elevador	1,21	35	b	Entre nova e regular	0,00	0,69	Medidas de Planta
60	1	Administração	597,00	2.1.3.1	Escritório Médio s/ Elevador	1,66	35	b	Entre nova e regular	0,00	0,63	Medidas de Planta
61	1	Segurança/ Arquivo	502,00	2.1.2.1	Escritório Simples s/ Elevador	1,21	35	b	Entre nova e regular	0,00	0,70	Medidas de Planta
62	1	Cobertura Autos	50,00	3.1.3	Cobertura Superior	0,46	20	b	Entre nova e regular	0,00	0,50	Estimado
67	2	Bases para Tanques e outros	1.502,70	2.2.1	Galpão Econômico	0,36	45	c	Regular	0,03	0,47	Medidas de Plantas.
68	2	Oficina de Extintores/Bombeiros	120,80	2.2.1	Galpão Econômico	0,36	45	c	Regular	0,03	0,47	Medidas de Planta
69	2	Extração/Solventes	561,00	3.1.3	Cobertura Superior	0,46	25	d	Entre regular e necessitando reparos simples	0,08	0,30	Medidas de Planta
70	2	Depósito (110)	2.767,00	2.2.2	Galpão Simples	0,73	45	h	Necessitando de reparos importantes a edificação sem valor	0,75	0,47	Medidas de Planta
71	2	Refinaria e anexos	1.330,50	2.2.2	Galpão Simples	0,73	45	d	Entre regular e necessitando reparos simples	0,08	0,47	Medidas de Planta
72	2	Caldeiras	615,00	2.2.2	Galpão Simples	0,73	45	h	Necessitando de reparos importantes a edificação sem valor	0,75	0,47	Medidas de Planta
73	2	Galpão Moega (112)	547,00	2.2.2	Galpão Simples	0,73	45	h	Necessitando de reparos importantes a edificação sem valor	0,75	0,47	Medidas de Planta
74	2	Vestiário	18,00	1.2.4	Casa Simples	1,06	45	d	Entre regular e necessitando reparos simples	0,08	0,58	Medidas de Planta
75	2	Guarita Elevada	12,00	1.2.4	Casa Simples	1,06	45	d	Entre regular e necessitando reparos simples	0,08	0,58	Medidas de Planta
76	2	Galpões Fabris (129 e 132	8.116,00	2.2.2	Galpão Simples	0,73	45	e	Necessitando de reparos simples	0,18	0,47	Medidas de Planta

Este documento é cópia do original, assinado digitalmente por ROBERTO GOMES NOTARIO Tribunal de Justica do Estado de Sao Paulo, protocolado em 14/05/2021 às 20:56 , sob o número WSMJ21407789341
Para conferir o original, acesse o site https://esaj.tjsp.jus.br/pastadigital/pg/abrirConferenciaDocumento.do, informe o processo 1068373-38.2015.8.26.0100 e código AEBC415.

76	-	Redes Externas	-	-	-	-	45	d	Entre regular e necessitando reparos simples	0,08	0,46	Medidas de Planta
Totais			73.368,69									

Quadro de Áreas Matrículas (Mats. 550 e 549)

Item	Fábrica	Descrição	Área Construída (m²)	Padrão Construtivo - IBAPE SP			Idade Aparente (anos)	Depreciação - Método de Ross-Heidecke				Observações
				Cód.	Padrão	Fator R8N		Heidecke			KD	
								Estado de Conservação		Fator		
1	6	Oficina e Almoxarifado	1.680,00	2.2.3	Galpão Médio	1,33	45	d	Entre regular e necessitando reparos simples	0,08	0,61	Medidas de Plantas. OBS 50% do imóvel sob a matrícula 550.
5	6	Prédio 125	2.222,00	2.2.2	Galpão Simples	0,73	25	i	Sem valor	1,00	0,20	Medidas de Plantas
6	6	Sacaria	2.027,00	2.2.1	Galpão Econômico	0,36	25	h	Necessitando de reparos importantes a edificação sem valor	0,75	0,34	Medidas de Plantas
17	4	Silagem	6.252,00	3.1.3	Cobertura Superior	0,46	15	e	Necessitando de reparos simples	0,18	0,56	Medidas de Plantas
63	2	Casa de Força	36,00	2.2.1	Galpão Econômico	0,36	25	h	Necessitando de reparos importantes a edificação sem valor	0,75	0,34	Medidas de Planta
64	2	Galpão de Amendoim (127)	1.872,00	2.2.2	Galpão Simples	0,73	25	i	Sem valor	1,00	0,20	Medidas de Planta
65	2	Área de Prensa	136,00	2.2.2	Galpão Simples	0,73	25	h	Necessitando de reparos importantes a edificação sem valor	0,75	0,34	Medidas de Planta
66	2	WCs/Sanitários	50,00	1.2.4	Casa Simples	1,06	35	h	Necessitando de reparos importantes a edificação sem valor	0,75	0,32	Estimado
76	-	Redes Externas	-	-	-	-	45,00	e	Necessitando de reparos simples	0,18	0,43	Medidas de Planta
Totais			14.275,00									

Descrição simplificada das edificações / benfeitorias:

1. *Galpões:*

Edificações erigidas em estrutura de concreto armado, fechamento em alvenaria revestida em pintura em látex, cobertura em telhas e/ou laje.

2. *Coberturas:*

Coberturas no geral erigidas em estrutura metálica, madeira ou concreto armado, não possui fechamento lateral, cobertura em telhas sobre estrutura metálica.

3. *Escritórios:*

Edificações erigidas em estrutura de concreto armado, fechamento em alvenaria com revestimento em pintura em látex, cobertura em telhas de fibrocimento e/ou laje.

Este documento é cópia do original, assinado digitalmente por ROBERTO GOMES NOTARI e Tribunal de Justica do Estado de Sao Paulo, protocolado em 14/05/2021 às 20:56 , sob o número WJMJ21407789341
Para conferir o original, acesse o site https://esaj.tjsp.jus.br/pastadigital/pg/abrirConferenciaDocumento.do, informe o processo 1068373-38.2015.8.26.0100 e código AEBC415.

Documentação Apresentada:

- Foram apresentadas as seguintes matrículas do imóvel em estudo:

Mat.	Área de Terreno (m²)	OBS	Proprietário
5.498	242.000,00	Imóvel Adjudicado.	Braswey S.A .
4.276	156.542,00	Possui passagem de servidão (r1). Imóvel Adjudicado.	Braswey S.A
3.373	133.100,00	Imóvel Adjudicado.	Braswey S.A
6.677	60.500,00	Imóvel Adjudicado.	Braswey S.A
26.864	122.314,40	Imóvel Adjudicado.	Braswey S.A
31.528	265.724,00	Possui passagem de servidão (r1). Imóvel Adjudicado.	Braswey S.A
14.649	40.500,00	Imóvel Adjudicado.	Braswey S.A
29.840	63.835,00	Imóvel Adjudicado.	Braswey S.A
550	21.391,00	Não fornecida	Provavelmente de Terceiros
549	25.000,00	Não fornecida	Provavelmente de Terceiros
TOTAL	**1.130.906,40**		

- Cópia de Planta Planimétrica com a descrição dos perímetros e áreas das matrículas;

- Cópia de Planta Baixa das construções do imóvel, subdividido em 9 fábricas;

- Copia de Planta Baixa das construções do imóvel.

OBS: Não foi fornecido quadro de áreas das construções do imóvel. As áreas consideradas nesta avaliação foram extraídas de medidas das plantas e verificações in-loco. Resguardamos o direito de revisão dos valores de mercado e liquidação forçada do imóvel caso seja apresentada documentação que descreva áreas construídas divergentes das consideradas neste trabalho.

Recomendamos a realização de um levantamento planimétrico georreferenciado das matrículas para saber delimitar os seus reais perímetros e áreas, já que existem divergências entre as áreas de matrículas e áreas de planta(s). Nesta avaliação serão consideradas as áreas de matrículas.

Ressaltamos que as matrículas nº 550 e 549 não foram apresentadas. Conforme informações do Grupo Sina estas são de propriedade de terceiros.

Este documento é cópia do original, assinado digitalmente por ROBERTO GOMES NOTARI e Tribunal de Justica do Estado de Sao Paulo, protocolado em 14/05/2021 às 20:56 , sob o número WJMJ21407789341
Para conferir o original, acesse o site https://esaj.tjsp.jus.br/pastadigital/pg/abrirConferenciaDocumento.do, informe o processo 1068373-38.2015.8.26.0100 e código AEBC415.

Aspecto de Mercado

Pirapozinho é um município brasileiro dentro do estado de São Paulo, também conhecida como "a Cidade Joia da Alta Sorocabana".

Localiza-se a uma latitude 22º16'31" sul e a uma longitude 51º30'00", com uma altitude de 487 metros. Sua população estimada em 2010 era de 24.718 habitantes. A cidade possui uma área de 482,28 km², fazendo parte em sua integridade do Aquífero Guarani.

A cidade é considerada de porte pequeno, tendo como principal polo de comércio regional a cidade de Presidente Prudente. Sua economia e voltada principalmente para o comércio e prestação de serviço local, seguidamente pelo setor industrial e setor agropecuário.

As poucas indústrias que a cidade possui estão instaladas no seu entorno, próximas ao centro da cidade, sendo uma importante fonte de receitas para o município.

O imóvel em estudo está inserido em área industrial, próximo ao paço municipal de Pirapozinho e as margens da antiga linha de trens da Fepasa.

O imóvel em estudo se apresenta como um investimento de grandíssimo porte, considerando a realidade e dimensionamento da cidade de Pirapozinho, o que dificulta a sua comercialização e liquidez futura, devido a pouca procura de imóveis deste porte em cidades pequenas.

Somado a isto o imóvel apresenta muitas construções de uso específico para a indústria alimentícia, o que deve ser levado em uma negociação futura para indústrias de outros setores. Além disso algumas construções estão desocupadas e deterioradas, sendo necessária uma reforma em caso de utilização futura.

Ressaltamos que as matrículas nº 550 e 549, nas quais estão partes das construções da indústria, não nos foram apresentadas. Segundo informações do Grupo Sina estas matrículas são de propriedade de terceiros. Por tal motivo os valores de mercado e liquidação forçada do terreno e construções destas matrículas serão dados à parte das outras matrículas.

Este documento é cópia do original, assinado digitalmente por ROBERTO GOMES NOTARI e Tribunal de Justica do Estado de Sao Paulo, protocolado em 14/05/2021 às 20:56 , sob o número WJMJ21407789341
Para conferir o original, acesse o site https://esaj.tjsp.jus.br/pastadigital/pg/abrirConferenciaDocumento.do, informe o processo 1068373-38.2015.8.26.0100 e código AEBC415.

Positivamente devemos destacar a localização estratégica do imóvel em estudo em relação à cidade de Pirapozinho, próximo ao centro comercial e ao Paço Municipal.

Negativamente devemos destacar que o imóvel em estudo é um investimento incompatível com o tamanho da cidade no qual está instalado, tornando assim a sua comercialização e liquidez muito baixas.

Também ressaltamos o atual momento de estagnação e da economia nacional, o que impacta diretamente no mercado imobiliário para imóveis industriais, aumentando assim o prazo de venda de industriais de grande porte, como o imóvel em estudo.

Metodologia do trabalho

Para determinarmos o valor de mercado para venda do imóvel atingimos **o Grau II de Fundamentação (Método Evolutivo) e Grau III de precisão,** segundo a NBR 14653-2/2011.

Foi considerado separadamente o valor do terreno e das construções civis.

Graus de Fundamentação no caso da utilização do método evolutivo

Item	Descrição	Grau		
		III	II	I
1	Estimativa do valor do terreno	Grau III de fundamentação no método comparativo ou no involutivo	**Grau II de fundamentação no método comparativo ou no involutivo**	Grau I de fundamentação no método comparativo ou no involutivo
2	Estimativa dos custos de reedição	Grau III de fundamentação no método da quantificação do custo	**Grau II de fundamentação no método da quantificação do custo**	Grau I de fundamentação no método da quantificação do custo
3	Fator de comercialização	Inferido em mercado semelhante	Justificado	**Arbitrado**
Total de Pontos = 05				

Tabela – Enquadramento dos laudos segundo seu grau de fundamentação no caso de utilização de método evolutivo

Graus	III	II	I
Pontos mínimos	8	**5**	3
Itens obrigatórios no grau correspondente	Itens 1 e 2, com o 3 no mínimo grau II	**Itens 1 e 2, no mínimo grau II**	Todos, no mínimo no grau I
Grau adotado: II			

Este documento é cópia do original, assinado digitalmente por ROBERTO GOMES NOTARI e Tribunal de Justica do Estado de Sao Paulo, protocolado em 14/05/2021 às 20:56 , sob o número WJMJ21407789341
Para conferir o original, acesse o site https://esaj.tjsp.jus.br/pastadigital/pg/abrirConferenciaDocumento.do, informe o processo 1068373-38.2015.8.26.0100 e código AEBC415.

Metodologia para o Cálculo do Valor do Terreno

O terreno foi avaliado pelo método **comparativo de dados do mercado**, através de pesquisas efetuadas na região, bem como de informações das últimas transações realizadas. Essas informações nos permitiram selecionar amostras semelhantes ao imóvel.

Grau de Precisão – Tratamento por Fatores

Descrição	Grau		
	III	II	I
Amplitude do intervalo de confiança de 80% em torno da estimativa de tendência central	≤ 30%	≤ 40%	≤ 50%
Valor Obtido	**18,90%**	**Grau de Precisão III**	

Graus de Fundamentação – Tratamento por Fatores

Item	Descrição	Grau		
		III	II	I
1	**Caracterização do imóvel avaliando**	Completa quanto a todas as variáveis analisadas	**Completa quanto aos fatores utilizados no tratamento**	Adoção de situação paradigma
2	**Quantidade mínima de dados de mercado**	12	**5**	3
3	**Identificação dos dados de mercado**	Apresentação de informações relativas a todas as características dos dados analisadas, com foto e características observadas pelo autor do laudo	**Apresentação de informações relativas a todas as características dos dados analisadas**	Apresentação de informações relativas a todas as características dos dados correspondentes aos fatores utilizados
4	**Intervalo admissível de ajuste para cada fator e para o conjunto de fatores**	0,80 a 1,25	**0,50 a 2,00**	0,40 a 2,50ª
ª - No caso de utilização de menos de cinco dados de mercado, o intervalo admissível de ajuste é de 0,80 a 1,25, pois é desejável que, com um numero menor de dados de mercado, a amostra seja menos heterogênea				
Total de Pontos = 08				

Tabela – Enquadramento dos laudos segundo seu grau de fundamentação no caso de utilização de tratamento por fatores.

Graus	III	II	I
Pontos Mínimos	10	**06**	04
Itens obrigatórios	Itens 2 e 4 no Grau III com os demais no mínimo no Grau II	**Itens 2 e 4 no mínimo no Grau II e os demais no mínimo no Grau I**	Todos, no mínimo no grau I
Grau adotado: II			

As amostras mercadológicas foram analisadas objetivando a adequação às características físicas do imóvel em estudo, a partir dos seguintes fatores:

Este documento é cópia do original, assinado digitalmente por ROBERTO GOMES NOTARI e Tribunal de Justica do Estado de Sao Paulo, protocolado em 14/05/2021 às 20:56 , sob o número WJMJ21407789341
Para conferir o original, acesse o site https://esaj.tjsp.jus.br/pastadigital/pg/abrirConferenciaDocumento.do, informe o processo 1068373-38.2015.8.26.0100 e código AEBC415.

ESPEC = FATOR FONTE:

Corresponde à elasticidade da negociação. O anunciante muitas vezes majora os preços dos imóveis anunciados à vista, motivo pelo qual adotamos um coeficiente de deságio para os imóveis encontrados à disposição no mercado, a título de negociação comum entre as partes.

Ft = FATOR TOPOGRAFIA:

Possuindo os elementos componentes do universo amostral diferentes topografias, adotamos percentuais de incremento ou desvalorização para adequá-los às características específicas do local onde se situa o imóvel avaliando, segundo norma para avaliações de imóveis urbanos do IBAPE/SP-2005.

$$Ft = \frac{\text{Fator topografia amostra}}{\text{Fator topografia avaliando}}$$

Situação paradigma: Terreno Plano	1,00
Caído para os fundos até 5%	0,95
Caído para os fundos de 5% até 10%	0,90
Caído para os fundos de 10% a 20%	0,80
Caído para os fundos mais de 20	0,70
Em aclive até 10%	0,95
Em aclive até 20%	0,90
Em aclive acima de 20%	0,85

F_a = FATOR DE CORREÇÃO DE ÁREA:

Tem como objetivo adequar as amostras utilizadas às características físicas do imóvel em estudo, respeitando a premissa de que quanto maior a área ofertada menor será o valor unitário.

$$F_a = \frac{\text{Área do imóvel pesquisado}}{\text{Área do imóvel avaliado}}^{1/4} \quad \text{Diferença inferior a 30 \%}$$

$$F_a = \frac{\text{Área do imóvel pesquisado}}{\text{Área do imóvel avaliado}}^{1/8} \quad \text{Diferença superior a 30 \%}$$

Este documento é cópia do original, assinado digitalmente por ROBERTO GOMES NOTARI e Tribunal de Justica do Estado de Sao Paulo, protocolado em 14/05/2021 às 20:56 , sob o número WJMJ21407789341
Para conferir o original, acesse o site https://esaj.tjsp.jus.br/pastadigital/pg/abrirConferenciaDocumento.do, informe o processo 1068373-38.2015.8.26.0100 e código AEBC415.

TRANSP = FATOR TRANSPOSIÇÃO (LOCALIZAÇÃO):

Possuindo os elementos componentes do universo amostral diferentes localizações, adotamos percentuais de incremento ou desvalorização para adequá-los às características específicas do local onde se situa o imóvel avaliando, analisando a relação entre os fatores de localização de cada amostra com o imóvel avaliando, respeitando a seguinte classificação:

Localização	Nota de Localização
Excelente	2,00
Privilegiada	1,80
Muito Boa	1,60
Boa	1,40
Intermediária	1,20
Secundária	1,00

FM. = FATOR MELHORAMENTOS:

Definido o paradigma para melhoramentos, deverão ser padronizadas todas as amostras em função daquele paradigma adotado. Trabalho do Engº João Ruy Canteiro.

Melhoramento	Fator
Água	0,15
Águas pluviais	0,05
Arborização	0,01
Esgoto	0,10
Gás	0,01
Guias e sarjetas	**0,10**
Luz domiciliar	0,15
Luz pública	0,05
Pavimentação	**0,30**
Telefone	0,05

Este documento é cópia do original, assinado digitalmente por ROBERTO GOMES NOTARI e Tribunal de Justica do Estado de Sao Paulo, protocolado em 14/05/2021 às 20:56 , sob o número WJMJ21407789341
Para conferir o original, acesse o site https://esaj.tjsp.jus.br/pastadigital/pg/abrirConferenciaDocumento.do, informe o processo 1068373-38.2015.8.26.0100 e código AEBC415.

I - Cálculo do valor de mercado do terreno: (R$/ m² - área equivalente)

Fontes Consultadas	Preço (R$)	Aeq (m²)	Unitário Negoc. (m²)	Fator Acum	Final (R$/m²)
1. R. Prof.º Plínio Gonçalves e R. Bandeirantes Destaque - Sra. Isabel Lopes - (18) 99745-9550	1.800.000,00	48.400,00	31,61	0,55	17,40
2. Av. Pres. Juscelino K. de O., frente ao n.º 3.234 Leal Imóveis - Sr. Aparecido - (18) 3903-1020	430.000,00	26.226,09	13,94	1,11	15,45
3. Rod. Assis Chateaubriand e Rod. Júlio Budiski Brasa Imóveis - Sr. Júnior - (18) 99128-9253	400.000,00	21.940,31	15,50	0,87	13,44
4. Rod. Assis Chateaubriand - Km: 465 + 60m (Norte) A. Village - Sr. Ferrete - (18) 3908-7172	400.000,00	30.940,00	10,99	1,21	13,27
5. Rod. Henrique Moreno Milan, á 700m do Centro Leal Imóveis - Sr. Aparecido - (18) 3903-1020	500.000,00	30.000,00	14,17	0,95	13,45

Média homogeneizada	Desvio padrão	Coeficiente de variação %	Amplitude do Intervalo de Confiança (80% da Est.da Tend.Central)
R$ 14,60/m²	R$ 1,80/m²	12,3%	18,90%

Limite superior: R$ 15,98/m²

Intervalo de confiança

Limite inferior: R$ 13,22/m²

Na determinação do valor de mercado para venda do terreno adotamos a média do intervalo de confiança:

Mat.	Área Equivalente (m²)	Valor Unitário Homo (R$/m²)	Fator Melhoramentos	Fator Área	Valor do Terreno (R$)
5.498	**224.400,00**	15,05	0,60	0,85	1.722.000,00
4.276	**149.742,00**	15,05	1,00	0,90	2.028.000,00
3.373	**133.100,00**	15,05	0,60	0,91	1.094.000,00
6.677	**55.300,00**	15,05	1,00	1,04	866.000,00
26.864	**122.314,40**	15,05	0,60	0,92	1.016.000,00
31.528	**250.924,00**	15,05	1,00	0,84	3.172.000,00
14.649	**40.500,00**	15,05	1,00	1,06	646.000,00
29.840	**63.835,00**	15,05	1,00	1,00	961.000,00
550	**21.391,00**	15,05	1,00	1,15	370.000,00
549	**25.000,00**	15,05	1,00	1,12	421.000,00

II - Cálculo do valor atual das construções civis

O valor de reposição das construções civis e benfeitorias foi calculado em função de índice fornecido pelo Ibape - SP. As construções que formam o imóvel avaliando foram enquadradas conforme tabela abaixo, a partir do Custo R8N (Sinduscon-SP, ago/20), multiplicado pelo fator de correção ao padrão construtivo.

Este documento é cópia do original, assinado digitalmente por ROBERTO GOMES NOTARI e Tribunal de Justica do Estado de Sao Paulo, protocolado em 14/05/2021 às 20:56 , sob o número WJMJ21407789341
Para conferir o original, acesse o site https://esaj.tjsp.jus.br/pastadigital/pg/abrirConferenciaDocumento.do, informe o processo 1068373-38.2015.8.26.0100 e código AEBC415.

Classe	Grupo/ Tipo	Padrão Construtivo	Intervalo de valores		
			Y= LI	Y= Média	Y= LS
1-Residencial	Grupo 1.1 – Galpões/Barracões	1.1.1.Padrão Rústico	0,060	0,090	0,120
		1.1.2. Padrão Simples	0,132	0,156	0,180
	Grupo 1.2 - Casas	1.2.1. Padrão Rústico	0,360	0,420	0,480
		1.2.2. Padrão Proletário	0,492	0,576	0,660
		1.2.3.Padrão Econômico	0,672	0,786	0,900
		1.2.4.Padrão Simples	0,912	1,056	1,200
		1.2.5.Padrão Médio	1,212	1,386	1,560
		1.2.6.Padrão Superior	1,572	1,776	1,980
		1.2.7. Padrão Fino	1,992	2,436	2,880
		1.2.8.Padrão Luxo	Acima de 2,89		
	Grupo 1.3 - Apartamentos	1.3.1Padrão Econômico	0,600	0,810	1,020
		1.3.2.Padrão Simples s/elev.	1,032	1,266	1,500
		1.3.2.Padrão Simples c/elev.	1,260	1,470	1,680
		1.3.3.Padrão Médio s/elev.	1,512	1,746	1,980
		1.3.3.Padrão Médio c/elev.	1,692	1,926	2,160
		1.3.4.Padrão Superior s/ elev.	1,992	2,226	2,460
		1.3.5.Padrão Fino	2,652	3,066	3,480
		1.3.6.Padrão Luxo	Acima de 3,49		
2-Comercial Serviços Industrial	Grupo 2.1 - Escritórios	2.1.1.Padrão Econômico	0,600	0,780	0,960
		2.1.2.Padrão Simples s/elev.	0,972	1,206	1,440
		2.1.2.Padrão Simples c/elev.	1,200	1,410	1,620
		2.1.3.Padrão Médio s/elev.	1,452	1,656	1,860
		2.1.3.Padrão Médio c/elev.	1,632	1,836	2,040
		2.1.4.Padrão Superior s/elev.	1,872	2,046	2,220
		2.1.4.Padrão Superior c/ elev.	2,052	2,286	2,520
		2.1.5.Padrão Fino	2,532	3,066	3,600
		2.1.6.Padrão Luxo	Acima de 3,61		
	Grupo 2.2 - Galpão	2.2.1. Padrão Econômico	0,240	0,360	0,480
		2.2.2.Padrão Simples	0,492	0,726	0,960
		2.2.3.Padrão Médio	0,972	1,326	1,680
		2.2.4.Padrão Superior	Acima de 1,69		
3- Especial	Grupo 3.1 - Cobertura	3.1.1.Padrão Simples	0,060	0,120	0,180
		3.1.2. Padrão Médio	0,192	0,246	0,300
		3.1.3.Padrão Superior	0,312	0,456	0,600

Este documento é cópia do original, assinado digitalmente por ROBERTO GOMES NOTARI e Tribunal de Justica do Estado de Sao Paulo, protocolado em 14/05/2021 às 20:56 , sob o número WJMJ21407789341
Para conferir o original, acesse o site https://esaj.tjsp.jus.br/pastadigital/pg/abrirConferenciaDocumento.do, informe o processo 1068373-38.2015.8.26.0100 e código AEBC415.

Construções (Mats. 31.528, 14.649 e 29.840)

Item	Fábrica	Descrição	Área Construída (m²)	Padrão Construtivo - IBAPE SP		Valor de Reposição (R$)	KD	Justo Valor (R$)	Unitário Depreciado (R$/ m²)	% do Total
				Cód.	Padrão					
1	6	Oficina e Almoxarifado	1.680,00	2.2.3	Galpão Médio	3.290.439,00	0,637	2.096.339,00	1.247,82	5,12%
2	6	Amae (454)	3.297,30	2.2.3	Galpão Médio	6.458.075,00	0,637	4.114.440,00	1.247,82	10,06%
3	6	Carpintaria	600,00	2.2.2	Galpão Simples	643.412,00	0,468	301.181,00	501,97	0,74%
4	6	Prédio de Gordura/Margarina	3.600,00	2.2.3	Galpão Médio	7.050.941,00	0,660	4.650.801,00	1.291,89	11,37%
7	6	Desodoriazadores e Caldeira Anexa	546,80	3.1.3	Cobertura Superior	368.294,00	0,307	113.103,00	206,85	0,28%
8	6	Dep. De Inflamáveis	105,00	3.1.3	Cobertura Superior	70.722,00	0,307	21.719,00	206,85	0,05%
9	6	Sala Compressores Amônia	168,00	2.2.1	Galpão Econômico	89.333,00	0,620	55.360,00	329,52	0,14%
10	6	Base Tanques de Nitrogênio	15,75	2.2.1	Galpão Econômico	8.375,00	0,596	4.989,00	316,76	0,01%
11	6	Cobertura e Baes Metâno	30,00	2.2.1	Galpão Econômico	15.952,00	0,620	9.885,00	329,50	0,02%
12	6	Fábrica de Sorvete (Desativada)	911,00	2.2.2	Galpão Simples	976.913,00	0,620	605.393,00	664,54	1,48%
13	6	Fábrica Cobertura (Desativada)	591,00	2.2.2	Galpão Simples	633.761,00	0,620	392.742,00	664,54	0,96%
14	6	Laboratório	398,00	2.1.2.1	Escritório Simples s/ Elevador	708.976,00	0,687	487.350,00	1.224,50	1,19%
15	6	Bases de Tanques	710,00	2.2.1	Galpão Econômico	377.539,00	0,468	176.726,00	248,91	0,43%
16	4	Cabine Elétrica (423)	238,00	2.2.1	Galpão Econômico	126.555,00	0,468	59.240,00	248,91	0,14%
18	4	Caldeira e Anexo (425)	137,86	3.1.3	Cobertura Superior	92.855,00	0,307	28.516,00	206,85	0,07%
19	4	Sanitário Sobre Reservatório	25,00	1.2.4	Casa Simples	38.995,00	0,200	7.799,00	311,96	0,02%
20	4	Bases com Torres e Coberturas (Ensaque e outros)	3.000,00	3.1.2	Cobertura Médio	1.090.078,00	0,100	109.008,00	36,34	0,27%
21	3	Lavador de Pano /Galvanoplastia	2.041,00	2.2.2	Galpão Simples	2.188.672,00	0,268	587.002,00	287,61	1,43%
22	3	Células 1 e 2	486,45	2.2.2	Galpão Simples	521.646,00	0,620	323.264,00	664,54	0,79%
23	3	Célula 3	257,00	2.1.3.1	Escritório Médio s/ Elevador	628.629,00	0,596	374.474,00	1.457,10	0,92%
24	3	Antiga Fábrica de Doce	187,93	2.1.3.2	Escritório Médio c/ Elevador	509.647,00	0,596	303.597,00	1.615,48	0,74%
25	3	WC	12,00	1.2.1	Casa Rústico	7.444,00	0,425	3.165,00	263,75	0,01%
26	10	Base para Tanque	1.050,00	2.2.1	Galpão Econômico	558.332,00	0,468	261.355,00	248,91	0,64%
27	10	Cabine Elétrica	98,00	2.2.1	Galpão Econômico	52.111,00	0,468	24.393,00	248,91	0,06%
28	10	Torre de Resfriamento	116,90	2.2.2	Galpão Simples	125.358,00	0,468	58.680,00	501,97	0,14%
29	10	Hidrogenação	588,00	2.2.2	Galpão Simples	630.543,00	0,858	541.006,00	920,08	1,32%
30	5	Cabine de Força (446)	48,00	2.2.1	Galpão Econômico	25.524,00	0,468	11.948,00	248,92	0,03%
31	5	Óleo Ácido (440)	294,00	2.2.2	Galpão Simples	315.272,00	0,468	147.579,00	501,97	0,36%

Este documento é cópia do original, assinado digitalmente por ROBERTO GOMES NOTARI e Tribunal de Justica do Estado de Sao Paulo, protocolado em 14/05/2021 às 20:56 , sob o número WJMJ21407789341
Para conferir o original, acesse o site https://esaj.tjsp.jus.br/pastadigital/pg/abrirConferenciaDocumento.do, informe o processo 1068373-38.2015.8.26.0100 e código AEBC415.

32	5	Bases Para Tanques	565,00	2.2.1	Galpão Econômico	300.436,00	0,468	140.634,00	248,91	0,34%
33	9	Caldeira Nova	300,00	2.2.1	Galpão Econômico	159.524,00	0,920	146.746,00	489,15	0,36%
34	9	Dep. Combustíveis e Lenha	1.100,00	2.2.2	Galpão Simples	1.179.588,00	0,620	730.991,00	664,54	1,79%
35	9	Diques de Contenção/Área de Tancagem	233,60	2.2.1	Galpão Econômico	124.216,00	0,468	58.146,00	248,91	0,14%
36	9	Caldeira Antiga/Dep. Antigo	1.968,50	2.2.2	Galpão Simples	2.110.927,00	0,453	955.828,00	485,56	2,34%
37	9	Bases Para Tanques	729,00	2.2.1	Galpão Econômico	387.642,00	0,468	181.455,00	248,91	0,44%
38	9	ETE	1.225,00	2.2.2	Galpão Simples	1.313.632,00	0,468	614.911,00	501,97	1,50%
39	9	Leitos de Secagem	4.335,75	3.1.3	Cobertura Superior	2.920.318,00	0,153	445.933,00	102,85	1,09%
40	7	Detergente (447)	628,00	2.2.2	Galpão Simples	673.438,00	0,453	304.933,00	485,56	0,75%
41	7	WCs/Sanitários	135,00	1.2.4	Casa Simples	210.571,00	0,791	166.520,00	1.233,48	0,41%
42	7	Glicerina	1.174,00	2.2.2	Galpão Simples	1.258.942,00	0,453	570.049,00	485,56	1,39%
43	7	Fábrica de Sabão e anexos (com subestação)	2.871,00	2.2.3	Galpão Médio	5.623.126,00	0,612	3.442.478,00	1.199,05	8,41%
44	7	Torre de Resfriamento	116,97	2.2.2	Galpão Simples	125.433,00	0,468	58.715,00	501,97	0,14%
45	7	Bases Para Tanques	1.664,00	2.2.1	Galpão Econômico	884.824,00	0,468	414.186,00	248,91	1,01%
46	8	Dag / Cisão	1.532,00	2.2.2	Galpão Simples	1.642.845,00	0,453	743.880,00	485,56	1,82%
47	8	Subestação	110,88	2.2.1	Galpão Econômico	58.960,00	0,468	27.599,00	248,91	0,07%
48	8	Bases para Tanques	2.189,00	2.2.1	Galpão Econômico	1.163.990,00	0,468	544.864,00	248,91	1,33%
49	1	Bases para Tanques e outros (coberturas)	3.540,00	2.2.1	Galpão Econômico	1.882.378,00	0,468	881.141,00	248,91	2,15%
50	1	Subestações	60,00	2.2.1	Galpão Econômico	31.905,00	0,468	14.935,00	248,92	0,04%
51	1	Coberturas Industriais	290,00	3.1.3	Cobertura Superior	195.328,00	0,307	59.985,00	206,84	0,15%
52	1	Guarita Elevada	16,00	1.2.4	Casa Simples	24.957,00	0,802	20.008,00	1.250,50	0,05%
53	1	Galpões Fabris (100, 101, 103, 106 e outros)	6.064,00	2.2.2	Galpão Simples	6.502.748,00	0,425	2.764.968,00	455,96	6,76%
54	1	Refeitório	300,00	2.1.2.1	Escritório Simples s/ Elevador	534.404,00	0,696	372.159,00	1.240,53	0,91%
55	1	Cobertura de Madeira (118)	3.746,00	3.1.3	Cobertura Superior	2.523.096,00	0,312	786.701,00	210,01	1,92%
56	1	Portaria Nova e Anexos	160,00	2.1.2.1	Escritório Simples s/ Elevador	285.015,00	0,840	239.299,00	1.495,62	0,58%
57	1	Portaria Antiga/Pedestres	160,00	2.1.2.1	Escritório Simples s/ Elevador	285.015,00	0,698	199.054,00	1.244,09	0,49%
58	1	Abrigo Bicicleta	80,00	3.1.3	Cobertura Superior	53.884,00	0,499	26.872,00	335,90	0,07%
59	1	Ambulatório	103,00	2.1.2.1	Escritório Simples s/ Elevador	183.479,00	0,687	126.123,00	1.224,50	0,31%
60	1	Administração	597,00	2.1.3.1	Escritório Médio s/ Elevador	1.460.279,00	0,629	918.808,00	1.539,04	2,25%
61	1	Segurança/Arquivo	502,00	2.1.2.1	Escritório Simples s/ Elevador	894.236,00	0,698	624.534,00	1.244,09	1,53%

Este documento é cópia do original, assinado digitalmente por ROBERTO GOMES NOTARI e Tribunal de Justica do Estado de Sao Paulo, protocolado em 14/05/2021 às 20:56 , sob o número WJMJ21407789341
Para conferir o original, acesse o site https://esaj.tjsp.jus.br/pastadigital/pg/abrirConferenciaDocumento.do, informe o processo 1068373-38.2015.8.26.0100 e código AEBC415.

62	1	Cobertura Autos	50,00	3.1.3	Cobertura Superior	33.677,00	0,499	16.795,00	335,90	0,04%
67	2	Bases para Tanques e outros	1.502,70	2.2.1	Galpão Econômico	799.054,00	0,474	378.832,00	252,10	0,93%
68	2	Oficina de Extintores/Bombeiros	120,80	2.2.1	Galpão Econômico	64.235,00	0,474	30.454,00	252,10	0,07%
69	2	Extração/Solventes	561,00	3.1.3	Cobertura Superior	377.858,00	0,295	111.581,00	198,90	0,27%
70	2	Depósito (110)	2.767,00	2.2.2	Galpão Simples	2.967.200,00	0,474	1.406.750,00	508,40	3,44%
71	2	Refinaria e anexos	1.330,50	2.2.2	Galpão Simples	1.426.765,00	0,474	676.429,00	508,40	1,65%
72	2	Caldeiras	615,00	2.2.2	Galpão Simples	659.497,00	0,468	308.711,00	501,97	0,75%
73	2	Galpão Moega (112)	547,00	2.2.2	Galpão Simples	586.577,00	0,474	278.096,00	508,40	0,68%
74	2	Vestiário	18,00	1.2.4	Casa Simples	28.076,00	0,576	16.180,00	898,89	0,04%
75	2	Guarita Elevada	12,00	1.2.4	Casa Simples	18.717,00	0,576	10.787,00	898,92	0,03%
76	2	Galpões Fabris (129 e 132)	8.116,00	2.2.2	Galpão Simples	8.703.215,00	0,474	4.126.194,00	508,40	10,09%
76	-	Redes Externas	-	-	-	2.347.932,00	0,468	1.099.067,00	-	2,69%
Totais			**73.368,69**			**80.612.332,00**		**40.913.385,00**		**100,00 %**

Construções (Mats. 550 e 549)

Item	Fábrica	Descrição	Área Construída (m²)	Padrão Construtivo - IBAPE SP		Valor de Reposição (R$)	KD	Justo Valor (R$)	Unitário Depreciado (R$/m²)	% do Total
				Cód.	Padrão					
1	6	Oficina e Almoxarifado	1.680,00	2.2.3	Galpão Médio	3.290.439,00	0,612	2.014.407,00	1.199,05	0,34
5	6	Prédio 125	2.222,00	2.2.2	Galpão Simples	2.382.768,00	0,200	476.554,00	214,47	0,08
6	6	Sacaria	2.027,00	2.2.1	Galpão Econômico	1.077.848,00	0,340	366.253,00	180,69	0,06
17	4	Silagem	6.252,00	3.1.3	Cobertura Superior	4.210.997,00	0,561	2.361.106,00	377,66	0,40
63	2	Casa de Força	36,00	2.2.1	Galpão Econômico	19.143,00	0,340	6.505,00	180,69	0,00
64	2	Galpão de Amendoim (127)	1.872,00	2.2.2	Galpão Simples	2.007.444,00	0,200	401.489,00	214,47	0,07
65	2	Área de Prensa	136,00	2.2.2	Galpão Simples	145.840,00	0,340	49.556,00	364,38	0,01
66	2	WCs/Sanitários	50,00	1.2.4	Casa Simples	77.989,00	0,324	25.268,00	505,36	0,00
76	-	Redes Externas	-	-	-	396.374,04	0,425	168.538,00	-	0,03
Totais			**14.275,00**			**13.608.842,04**		**5.869.676,00**		**100,00 %**

R8N = R$ 1.477,07 (ago/2020)

Este documento é cópia do original, assinado digitalmente por ROBERTO GOMES NOTARI e Tribunal de Justica do Estado de Sao Paulo, protocolado em 14/05/2021 às 20:56 , sob o número WJMJ21407789341
Para conferir o original, acesse o site https://esaj.tjsp.jus.br/pastadigital/pg/abrirConferenciaDocumento.do, informe o processo 1068373-38.2015.8.26.0100 e código AEBC415.

Tabela Resumo do Valor das Construções por Gleba/ Matrícula:

Mat.	Área Construída (m²)	Valor das Construções (R$)
5.498	-	-
4.276	-	-
3.373	-	-
6.677	-	-
26.864	-	-
31.528	73.368,69	40.913.385,00
14.649		
29.840		
550	14.275,00	5.869.676,00
549		

Os valores de reposição foram depreciados com base no índice de depreciação de Ross – Heidecke, que leva em consideração a idade aparente e o estado de conservação do imóvel.

Tabela – Graus de fundamentação no caso de utilização do método da quantificação de custo de benfeitorias

Item	Descrição	Grau		
		III	II	I
1	Estimativa do custo direto	Pela elaboração de orçamento, no mínimo sintético	Pela elaboração de custo unitário básico para projeto semelhante ao projeto padrão	Pela utilização de custo unitário básico para projeto diferente do projeto padrão, com os devidos ajustes
2	BDI	Calculado	Justificado	Arbitrado
3	Depreciação física	Calculada por levantamento do custo	Calculada por métodos técnicos consagrados, considerando-se idade, vida útil e estado de conservação	Arbitrada
Total de pontos: 06				

Tabela – Enquadramento dos laudos segundo seu grau de fundamentação no caso da utilização do método da quantificação do custo de benfeitorias

Graus	III	II	I
Pontos mínimos	07	05	03
Itens obrigatórios no grau correspondente	1. com os demais no mínimo no grau II	1 e 2, no mínimo no grau II	Todos, no mínimo no grau I
Grau adotado: II			

Este documento é cópia do original, assinado digitalmente por ROBERTO GOMES NOTARI e Tribunal de Justica do Estado de Sao Paulo, protocolado em 14/05/2021 às 20:56 , sob o número WJMJ21407789341
Para conferir o original, acesse o site https://esaj.tjsp.jus.br/pastadigital/pg/abrirConferenciaDocumento.do, informe o processo 1068373-38.2015.8.26.0100 e código AEBC415.

III - Total

Para adequar o valor patrimonial obtido no item II, foi utilizado coeficiente de comercialização, baseado em consultas ao mercado, que ajusta o resultado ao valor de mercado, considerando que o imóvel possui muitas construções específicas de indústria alimentícia e que o mercado de imóveis deste porte na cidade de Pirapozinho é praticamente nulo.

Mat.	Valor dos Terrenos (R$)	Valor das Construções (R$)	Fator de Comercialização	Valor de Mercado Arredondado (R$)
5.498	1.722.000,00	-	1,00	1.722.000,00
4.276	2.028.000,00	-	1,00	2.028.000,00
3.373	1.094.000,00	-	1,00	1.094.000,00
6.677	866.000,00	-	1,00	866.000,00
26.864	1.016.000,00	-	1,00	1.016.000,00
31.528	3.172.000,00	40.913.385,00	1,00	45.692.000,00
14.649	646.000,00			
29.840	961.000,00			
TOTAL				**52.418.000,00**

Mat.	Valor dos Terrenos (R$)	Valor das Construções (R$)	Fator de Comercialização	Valor de Mercado Arredondado (R$)
550	370.000,00	5.869.676,00	1,00	6.661.000,00
549	421.000,00			
TOTAL				**6.661.000,00**

Resultado da avaliação

De acordo com os trabalhos efetuados, segundo a metodologia descrita em capítulo específico, o valor de mercado para venda e liquidação forçada do imóvel atingem os seguintes valores para a data base de setembro de 2020.

Mat.	Valor de Mercado Arredondado (R$)	Valor de Liquidação Forçada Arredondado (R$)
5.498	1.722.000,00	-
4.276	2.028.000,00	-
3.373	1.094.000,00	-
6.677	866.000,00	-
26.864	1.016.000,00	-
31.528	45.692.000,00	-
14.649		
29.840		
TOTAL	**52.418.000,00**	**33.155.000,00**

Este documento é cópia do original, assinado digitalmente por ROBERTO GOMES NOTARI e Tribunal de Justica do Estado de Sao Paulo, protocolado em 14/05/2021 às 20:56 , sob o número WJMJ21407789341
Para conferir o original, acesse o site https://esaj.tjsp.jus.br/pastadigital/pg/abrirConferenciaDocumento.do, informe o processo 1068373-38.2015.8.26.0100 e código AEBC415.

Mat.	Valor de Mercado Arredondado (R$)	Valor de Liquidação Forçada Arredondado (R$)
550	6.661.000,00	4.213.000,00
549		
TOTAL	**6.661.000,00**	**4.213.000,00**

O valor de liquidação forçada (VLF) foi calculado a partir do justo valor de mercado para venda (JVMV), considerando-se o prazo de desmobilização de 48 meses (4 anos) e taxa de desconto de 16,5% ao ano (SELIC + risco), na condição paradigma do imóvel livre e desimpedido de quaisquer ônus, em especial da esfera ambiental, a saber:

$$VLF = \frac{JVMV}{1{,}165^3} = \frac{R\$\ 52.418.000{,}00}{1{,}581} \approx R\$\ 33.155.000{,}00$$

$$VLF = \frac{JVMV}{1{,}165^3} = \frac{R\$\ 6.661.000{,}00}{1{,}581} \approx R\$\ 4.213.000{,}00$$

OBS: Recomendamos as matrículas nºs 31.528, 14.649 e 29.840 não sejam negociadas separadamente.

OBS: As matrículas não nºs 550 e 549 não nos foram apresentadas. Portanto não se pode saber exatamente sua descrição ou propriedade. Conforme informações do Grupo Sina, estas matrículas são de propriedade de terceiros. Por tal motivo os valores de mercado e liquidação forçada do terreno e construções destas matrículas serão dados a parte das outras matrículas.

Este laudo não pode ser utilizado para subsidiar operações de garantias junto a instituições financeiras.

APPROVAL
Avaliações e Engenharia Eireli
CREA n.º 1157043

Eng.º Rubens Monteiro de Arruda Filho
CREA 129.341-D 6ª Região

Este documento é cópia do original, assinado digitalmente por ROBERTO GOMES NOTARI e Tribunal de Justica do Estado de Sao Paulo, protocolado em 14/05/2021 às 20:56 , sob o número WJMJ21407789341
Para conferir o original, acesse o site https://esaj.tjsp.jus.br/pastadigital/pg/abrirConferenciaDocumento.do, informe o processo 1068373-38.2015.8.26.0100 e código AEBC415.

Localização de Amostras e Avaliando

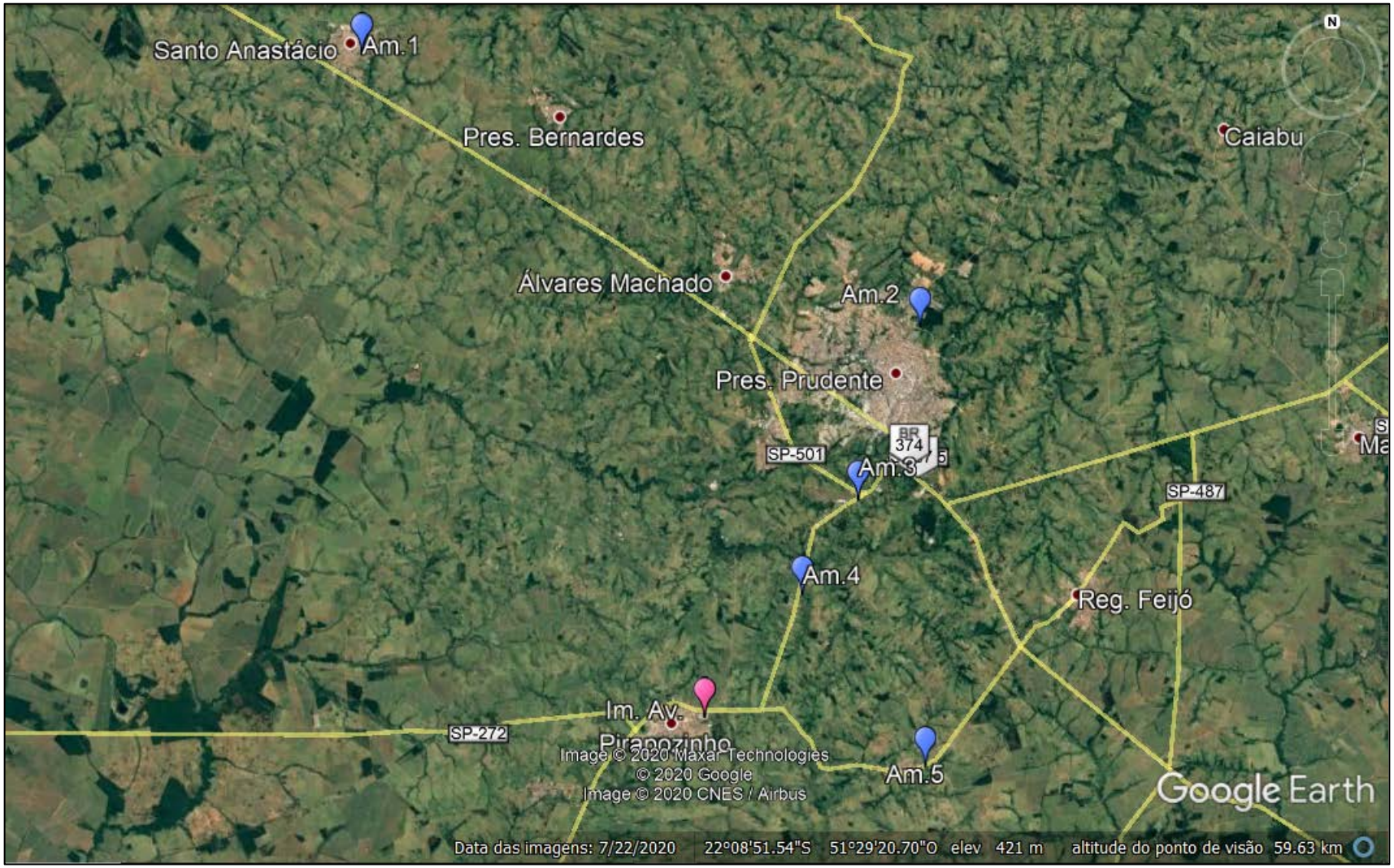

Este documento é cópia do original, assinado digitalmente por ROBERTO GOMES NOTARI e Tribunal de Justica do Estado de Sao Paulo, protocolado em 14/05/2021 às 20:56 , sob o número WJMJ21407789341 .
Para conferir o original, acesse o site https://esaj.tjsp.jus.br/pastadigital/pg/abrirConferenciaDocumento.do, informe o processo 1068373-38.2015.8.26.0100 e código AEBC415.

DOCUMENTAÇÃO FOTOGRÁFICA

01 - Almoxarifado e Oficina (Fab. 6)	*02 – Almoxarifado e Oficina (Fab. 6)*
03 – Carpintaria (Fab. 6)	*04 – Amae (454) – Fab. 6*
05 - Amae (454) – Fab. 6	*06 - Laboratório (Fab. 6)*

Este documento é cópia do original, assinado digitalmente por ROBERTO GOMES NOTARI e Tribunal de Justica do Estado de Sao Paulo, protocolado em 14/05/2021 às 20:56 , sob o número WJMJ21407789341
Para conferir o original, acesse o site https://esaj.tjsp.jus.br/pastadigital/pg/abrirConferenciaDocumento.do, informe o processo 1068373-38.2015.8.26.0100 e código AEBC415.

07 - Laboratório (Fab. 6)

08 - Fábrica Chocolate – Desativada (Fab. 6)

09 - Fábrica Sorvete - Desativada (Fab. 6)

10 - Sala Compressores Amônia (Fab. 6)

11 - Sala Compressores Amônia (Fab. 6)

12 - Tanques

Este documento é cópia do original, assinado digitalmente por ROBERTO GOMES NOTARI e Tribunal de Justica do Estado de Sao Paulo, protocolado em 14/05/2021 às 20:56 , sob o número WJMJ21407789341
Para conferir o original, acesse o site https://esaj.tjsp.jus.br/pastadigital/pg/abrirConferenciaDocumento.do, informe o processo 1068373-38.2015.8.26.0100 e código AEBC415.

13 - Cobertura e Base Metano (Fab. 6)

14 - Prédio 126 – Silagem (Fab. 4)

15 – Combustível / Caldeira

16 - Galpão Fabril (Fab. 2)

17 - Galpão 110 (Fab. 2)

18 - Galpão 110 (Fab. 2)

Este documento é cópia do original, assinado digitalmente por ROBERTO GOMES NOTARI e Tribunal de Justica do Estado de Sao Paulo, protocolado em 14/05/2021 às 20:56 , sob o número WJMJ21407789341
Para conferir o original, acesse o site https://esaj.tjsp.jus.br/pastadigital/pg/abrirConferenciaDocumento.do, informe o processo 1068373-38.2015.8.26.0100 e código AEBC415.

19 - Extração Solvente (Fab. 2)	*20 – Antiga refinaria*
21 - Antiga refinaria	*22 – Fábrica 1 (desativada)*
23 - Fábrica 1 (desativada)	*24 – Celulas 1 e 2 (Fab. 3)*

Este documento é cópia do original, assinado digitalmente por ROBERTO GOMES NOTARI e Tribunal de Justica do Estado de Sao Paulo, protocolado em 14/05/2021 às 20:56 , sob o número WJMJ21407789341
Para conferir o original, acesse o site https://esaj.tjsp.jus.br/pastadigital/pg/abrirConferenciaDocumento.do, informe o processo 1068373-38.2015.8.26.0100 e código AEBC415.

25 – Fábrica 4

26 - Fábrica 4

27 – Fábrica 6

28 - Refeitório

29 - Refeitório

30 - Portaria Nova (Fab. 1)

Este documento é cópia do original, assinado digitalmente por ROBERTO GOMES NOTARI e Tribunal de Justica do Estado de Sao Paulo, protocolado em 14/05/2021 às 20:56 , sob o número WJMJ21407789341
Para conferir o original, acesse o site https://esaj.tjsp.jus.br/pastadigital/pg/abrirConferenciaDocumento.do, informe o processo 1068373-38.2015.8.26.0100 e código AEBC415.

31 – Vestiários (Portaria)

32 - Escritório (Fab. 1)

33 - Escritório (Fab. 1)

34 - Cobertura de Madeira – 118 (Fab.1)

35 - Subestação (Fab. 1)

36 - Torre de Resfriamento (Fab. 10)

Este documento é cópia do original, assinado digitalmente por ROBERTO GOMES NOTARI e Tribunal de Justica do Estado de Sao Paulo, protocolado em 14/05/2021 às 20:56 , sob o número WJMJ21407789341
Para conferir o original, acesse o site https://esaj.tjsp.jus.br/pastadigital/pg/abrirConferenciaDocumento.do, informe o processo 1068373-38.2015.8.26.0100 e código AEBC415.

37 - Dep. Combustíveis Lenha/Cavaco (Fab. 9)

38 - Dep. Combustíveis Lenha/Cavaco (Fab. 9)

39 - ETE (Fab. 9)

40 - Detergente (Fab. 7)

41 - Dag/Cisao (Fab.8)

42 - Dag/Cisao (Fab.8)

Este documento é cópia do original, assinado digitalmente por ROBERTO GOMES NOTARI e Tribunal de Justica do Estado de Sao Paulo, protocolado em 14/05/2021 às 20:56 , sob o número WJMJ21407789341
Para conferir o original, acesse o site https://esaj.tjsp.jus.br/pastadigital/pg/abrirConferenciaDocumento.do, informe o processo 1068373-38.2015.8.26.0100 e código AEBC415.

43 - Galvanoplastia

44 - Galvanoplastia

45 - Bases para Tanques (Fab. 8)

46 - Abrigo Bicicleta (Fab. 1)

47 – Abrigo de caminhoneiros (portaria)

48 – Entrada do imóvel

Este documento é cópia do original, assinado digitalmente por ROBERTO GOMES NOTARI e Tribunal de Justica do Estado de Sao Paulo, protocolado em 14/05/2021 às 20:56 , sob o número WJMJ21407789341
Para conferir o original, acesse o site https://esaj.tjsp.jus.br/pastadigital/pg/abrirConferenciaDocumento.do, informe o processo 1068373-38.2015.8.26.0100 e código AEBC415.

49 – Via de acesso	*50 - Mat. (26.864)*
51 - Acessos aos imóveis sem construções	*52 - Mat. 3.373*

Este documento é cópia do original, assinado digitalmente por ROBERTO GOMES NOTARI e Tribunal de Justica do Estado de Sao Paulo, protocolado em 14/05/2021 às 20:56 , sob o número WJMJ21407789341
Para conferir o original, acesse o site https://esaj.tjsp.jus.br/pastadigital/pg/abrirConferenciaDocumento.do, informe o processo 1068373-38.2015.8.26.0100 e código AEBC415.

FOTOS DAS AMOSTRAS

Amostra 1	*Amostra 2*
Amostra 3	*Amostra 4*
Amostra 5	

Este documento é cópia do original, assinado digitalmente por ROBERTO GOMES NOTARI e Tribunal de Justica do Estado de Sao Paulo, protocolado em 14/05/2021 às 20:56 , sob o número WJMJ21407789341
Para conferir o original, acesse o site https://esaj.tjsp.jus.br/pastadigital/pg/abrirConferenciaDocumento.do, informe o processo 1068373-38.2015.8.26.0100 e código AEBC415.

APPROVAL AVALIAÇÕES E ENGENHARIA.

PLANILHA DE HOMOGENEIZAÇÃO DE VALORES - TERRENOS

Cliente: Fas Empreendimentos e Incorporação Ltda - EPP.
Local: Rua Pedro Escola x Rua Lino Machado x Rod. Assis Chateaubriand - Pirapozinho/SP.
Data Base: setembro/2020

Item	Fontes Consultadas	Valor do Imóvel (R$)	Área Equivalente de Terreno (m²)	Valor Unitário Ofertado (R$/m²)	Especul.	Valor Unitário Negociado (R$/m²)	Fatores de Correção			Fator Acumulado	Valor unitário Corrigido (R$/m²)
							Topografia	Área	Localização		
1	R. Prof.º Plínio Gonçalves e R. Bandeirantes Destaque - Sra. Isabel Lopes - (18) 99745-9550	1.800.000,00	48.400,00	37,19	0,85	31,61	1,00	0,92	0,60	0,55	17,40
2	Av. Pres. Juscelino K. de Oliveira, frente ao n.º 3.234 Leal Imóveis - Sr. Aparecido - (18) 3903-1020	430.000,00	26.226,09	16,40	0,85	13,94	1,25	0,89	1,00	1,11	15,45
3	Rod. Assis Chateaubriand e Rod. Júlio Budiski Brasa Imóveis - Sr. Júnior - (18) 99128-9253	400.000,00	21.940,31	18,23	0,85	15,50	1,00	0,87	1,00	0,87	13,44
4	Rod. Assis Chateaubriand - Km: 465 + 60m (Norte) A. Village - Sr. Ferrete - (18) 3908-7172	400.000,00	30.940,00	12,93	0,85	10,99	1,11	0,91	1,20	1,21	13,27
5	Rod. Henrique Moreno Milan, á 700m do Centro Leal Imóveis - Sr. Aparecido - (18) 3903-1020	500.000,00	30.000,00	16,67	0,85	14,17	1,05	0,90	1,00	0,95	13,45

Número de amostras utilizadas	**5**
Grau de Fundamentação (NBR 14653-2)	**II**
Grau de Precisão (NBR 14653-2)	**III**

Preço Unitário Médio (R$/m²)	**14,60**
Desvio Padrão (D.P)	**1,80**
Coeficiente de Variação	**12,3%**
Valor máximo (R$/m²)	**15,98**
Valor mínimo (R$/m²)	**13,22**
Amplitude do Intervalo de Confiança (80% da Est.da Tend.Central)	**18,90%**

Este documento é cópia do original, assinado digitalmente por ROBERTO GOMES NOTARI e Tribunal de Justica do Estado de Sao Paulo, protocolado em 14/05/2021 às 20:56 , sob o número WUM21407789341 .
Para conferir o original, acesse o site https://esaj.tjsp.jus.br/pastadigital/pg/abrirConferenciaDocumento.do, informe o processo 1068373-38.2015.8.26.0100 e código AEBC415.

APPROVAL AVALIAÇÕES E ENGENHARIA.

PLANILHA DE ELEMENTOS - TERRENOS

Cliente: Fas Empreendimentos e Incorporação Ltda - EPP.
Local: Rua Pedro Escola x Rua Lino Machado x Rod. Assis Chateaubriand - Pirapozinho/SP.
Data Base: setembro/2020

Item	Fontes Consultadas	Valor do Imóvel (R$)	Área total de Terreno (m²)	Área Aproveitável de Terreno (m² - fator 1,00 ou 100%)	Área Não Aproveitável de Terreno (m² - fator 0,20 ou 20%)	Área Equivalente de Terreno (m²)	Valor Unitário Ofertado (R$/m²) - At	Localização	Nota da Localiz.	Topografia			Coord. ou Localização aproximada	Aproveit. (%)	Infraestrutura	Observações
										Cód.	Descrição	Fator				
1	R. Prof.º Plínio Gonçalves e R. Bandeirantes Destaque - Sra. Isabel Lopes - (18) 99745-9550	1.800.000,00	48.400,00	48.400,00	0,00	48.400,00	37,19	excelente	2,0	2	plano / praticamente plano	1,00	21°58'45.11"S / 51°38'52.06"O	100	água, luz, esgoto, telefone e asfalto	Localizado no centro da cidade de Santo Anastácio. Próprio para incorporação. Cód. Na imob. AR0019
2	Av. Pres. Juscelino K. de Oliveira, frente ao n.º 3.234 Leal Imóveis - Sr. Aparecido - (18) 3903-1020	430.000,00	38.567,78	23.140,67	15.427,11	26.226,09	16,40	intermediária	1,2	5	declive de 10% a 20%	0,80	22° 6'2.53"S / 51°22'53.55"O	60	água, luz, esgoto, telefone e asfalto	Localizado em uma das entradas da cidade de Prudente, com características similares ao avaliando. Cód. Na imob. AR306912
3	Rod. Assis Chateaubriand e Rod. Júlio Budiski Brasa Imóveis - Sr. Júnior - (18) 99128-9253	400.000,00	21.940,31	21.940,31	0,00	21.940,31	18,23	intermediária	1,2	2	plano / praticamente plano	1,00	22°10'37.99"S / 51°24'40.01"O	100	água, luz, esgoto, telefone e asfalto	Localizado em uma das entradas da cidade de Prudente, com características similares ao avaliando. Cód. Na imob. 02777.001
4	Rod. Assis Chateaubriand - Km: 465 + 60m (Norte) A. Village - Sr. Ferrete - (18) 3908-7172	400.000,00	45.500,00	27.300,00	18.200,00	30.940,00	12,93	secundária	1,0	4	declive de 5% a 10%	0,90	22°13'9.67"S / 51°26'15.82"O	60	água, luz, esgoto, telefone e asfalto	Localizado em região de predominância rural. Cód. Na imob. AR0001
5	Rod. Henrique Moreno Milan, á 700m do Centro Leal Imóveis - Sr. Aparecido - (18) 3903-1020	500.000,00	30.000,00	30.000,00	0,00	30.000,00	16,67	intermediária	1,2	3	declive até 5%	0,95	22°17'41.33"S / 51°22'44.78"O	100	água, luz, esgoto, telefone e asfalto	Localizado em uma das entradas da cidade de Anhumas, com características similares ao avaliando. Cód. Na imob. AR040212
AV	Rua Pedro Escola x Rua Lino Machado Imóvel Avaliando	-	68.350,00	68.350,00	0,00	68.350,00	-	intermediária	1,2	2	plano / praticamente plano	1,00	22°16'23.39"S /51°29'3.99"O	100	água, luz, esgoto, telefone e asfalto	Imóvel avaliando (Sit. Paradigma). Frente para uma das vias principais da cidade.

Este documento é cópia do original, assinado digitalmente por ROBERTO GOMES NOTARI e Tribunal de Justica do Estado de Sao Paulo, protocolado em 14/05/2021 às 20:56 , sob o número WJMJ21407789341 .
Para conferir o original, acesse o site https://esaj.tjsp.jus.br/pastadigital/pg/abrirConferenciaDocumento.do, informe o processo 1068373-38.2015.8.26.0100 e código AEBC415.

APPROVAL AVALIAÇÕES E ENGENHARIA EIRELI

PLANILHA DE ENQUADRAMENTO DAS CONSTRUÇÕES CIVIS - MATs 550 E 549

Cliente: FAS Empreendimentos e Incorporação Ltda. EPP
Local: Rua Pedro Escola x Rua Lino Machado x Rod. Assis Chateaubriand - Pirapozinho/SP.
Data Base: setembro/2020

Item	Fábrica	Descrição	Área Construída (m²)	Padrão Construtivo - IBAPE SP			R8N (R$/m²)	Unit. Básico (R$/m²)	Valor de Reposição (R$)	Idade Aparente (anos)	Vida Útil (anos)	Vida Reman. (anos)	Depreciação - Método de Ross-Heidecke						Justo Valor (R$)	Unitário Depreciado (R$/m²)	% do Total	Observações
				Cód.	Padrão	Fator R8N							Ross Fator	Heidecke Estado de Conservação		Heidecke Fator	% Resid. IBAPE	KD				
1	6	Oficina e Almoxarifado	1.680,00	2.2.3	Galpão Médio	1,33	1.477,07	1.958,59	3.290.439,00	45,00	80,00	35,00	0,44	d	Entre regular e necessitando reparos simples	0,08	20,00	0,61	2.014.407,00	1.199,05	0,34	Medidas de Plantas. OBS 50% do imóvel sob a matrícula 550.
5	6	Prédio 125	2.222,00	2.2.2	Galpão Simples	0,73	1.477,07	1.072,35	2.382.768,00	25,00	60,00	35,00	0,30	i	Sem valor	1,00	20,00	0,20	476.554,00	214,47	0,08	Medidas de Plantas
6	6	Sacaria	2.027,00	2.2.1	Galpão Econômico	0,36	1.477,07	531,75	1.077.848,00	25,00	60,00	35,00	0,30	h	Necessitando de reparos importantes a edificação sem valor	0,75	20,00	0,34	366.253,00	180,69	0,06	Medidas de Plantas
17	4	Silagem	6.252,00	3.1.3	Cobertura Superior	0,46	1.477,07	673,54	4.210.997,00	15,00	30,00	15,00	0,38	e	Necessitando de reparos simples	0,18	10,00	0,56	2.361.106,00	377,66	0,40	Medidas de Plantas
63	2	Casa de Força	36,00	2.2.1	Galpão Econômico	0,36	1.477,07	531,75	19.143,00	25,00	60,00	35,00	0,30	h	Necessitando de reparos importantes a edificação sem valor	0,75	20,00	0,34	6.505,00	180,69	0,00	Medidas de Planta
64	2	Galpão de Amendoim (127)	1.872,00	2.2.2	Galpão Simples	0,73	1.477,07	1.072,35	2.007.444,00	25,00	60,00	35,00	0,30	i	Sem valor	1,00	20,00	0,20	401.489,00	214,47	0,07	Medidas de Planta
65	2	Área de Prensa	136,00	2.2.2	Galpão Simples	0,73	1.477,07	1.072,35	145.840,00	25,00	60,00	35,00	0,30	h	Necessitando de reparos importantes a edificação sem valor	0,75	20,00	0,34	49.556,00	364,38	0,01	Medidas de Planta
66	2	WCs/Sanitários	50,00	1.2.4	Casa Simples	1,06	1.477,07	1.559,79	77.989,00	35,00	70,00	35,00	0,38	h	Necessitando de reparos importantes a edificação sem valor	0,75	20,00	0,32	25.268,00	505,36	0,00	Estimado
76	-	Redes Externas	-	-	-	-	-	-	396.374,04	45,00	60,00	15,00	0,66	e	Necessitando de reparos simples	0,18	20,00	0,43	168.538,00	-	0,03	Medidas de Planta
Totais			**14.275,00**						**13.608.842,04**										**5.869.676,00**		**100,00%**	

Este documento é cópia do original, assinado digitalmente por ROBERTO GOMES NOTARI e Tribunal de Justica do Estado de Sao Paulo, protocolado em 14/05/2021 às 20:56 , sob o número WJMJ21407789341 .
Para conferir o original, acesse o site https://esaj.tjsp.jus.br/pastadigital/pg/abrirConferenciaDocumento.do, informe o processo 1068373-38.2015.8.26.0100 e código AEBC415.

APPROVAL AVALIAÇÕES E ENGENHARIA EIRELI

PLANILHA DE ENQUADRAMENTO DAS CONSTRUÇÕES CIVIS - MATs 31.528, 14.649 E 29.840

Cliente: FAS Empreendimentos e Incorporação Ltda. EPP
Local: Rua Pedro Escola x Rua Lino Machado x Rod. Assis Chateaubriand - Pirapozinho/SP.
Data Base: setembro/2020.

Item	Fábrica	Descrição	Área Construída (m²)	Padrão Construtivo - IBAPE SP			R8N (R$/m²)	Unit. Básico (R$/m²)	Valor de Reposição (R$)	Idade Aparente (anos)	Vida Útil (anos)	Vida Reman. (anos)	Depreciação - Método de Ross-Heidecke						Justo Valor (R$)	Unitário Depreciado (R$/m²)	% do Total	Observações
				Cód.	Padrão	Fator R8N							Ross Fator	Heidecke Estado de Conservação		Heidecke Fator	% Resid. IBAPE	KD				
1	6	Oficina e Almoxarifado	1.680,00	2.2.3	Galpão Médio	1,33	1.477,07	1.958,59	3.290.439,00	45	80,00	35,00	0,44	c	Regular	0,03	20,00	0,637	2.096.339,00	1.247,82	5,12%	Medidas de Plantas. OBS 50% do imóvel sob a matrícula 14.649.
2	6	Amae (454)	3.297,30	2.2.3	Galpão Médio	1,33	1.477,07	1.958,59	6.458.075,00	45	80,00	35,00	0,44	c	Regular	0,03	20,00	0,637	4.114.440,00	1.247,82	10,06%	Medidas de Plantas
3	6	Carpintaria	600,00	2.2.2	Galpão Simples	0,73	1.477,07	1.072,35	643.412,00	45	60,00	15,00	0,66	c	Regular	0,03	20,00	0,468	301.181,00	501,97	0,74%	Medidas de Plantas
4	6	Prédio de Gordura/Margarina	3.600,00	2.2.3	Galpão Médio	1,33	1.477,07	1.958,59	7.050.941,00	40	80,00	40,00	0,38	d	Entre regular e necessitando reparos simples	0,08	20,00	0,660	4.650.801,00	1.291,89	11,37%	Medidas de Plantas
7	6	Desodoriazadores e Caldeira Anexa	546,80	3.1.3	Cobertura Superior	0,46	1.477,07	673,54	368.294,00	25	30,00	5,00	0,76	c	Regular	0,03	10,00	0,307	113.103,00	206,85	0,28%	Medidas de Plantas
8	6	Dep. De Inflamáveis	105,00	3.1.3	Cobertura Superior	0,46	1.477,07	673,54	70.722,00	25	30,00	5,00	0,76	c	Regular	0,03	10,00	0,307	21.719,00	206,85	0,05%	Medidas de Plantas
9	6	Sala Compressores Amônia	168,00	2.2.1	Galpão Econômico	0,36	1.477,07	531,75	89.333,00	35	60,00	25,00	0,46	c	Regular	0,03	20,00	0,620	55.360,00	329,52	0,14%	Medidas de Plantas
10	6	Base Tanques de Nitrogênio	15,75	2.2.1	Galpão Econômico	0,36	1.477,07	531,75	8.375,00	35	60,00	25,00	0,46	d	Entre regular e necessitando reparos simples	0,08	20,00	0,596	4.989,00	316,76	0,01%	Medidas de Plantas
11	6	Cobertura e Baes Metâno	30,00	2.2.1	Galpão Econômico	0,36	1.477,07	531,75	15.952,00	35	60,00	25,00	0,46	c	Regular	0,03	20,00	0,620	9.885,00	329,50	0,02%	Medidas de Plantas
12	6	Fábrica de Sorvete (Desativada)	911,00	2.2.2	Galpão Simples	0,73	1.477,07	1.072,35	976.913,00	35	60,00	25,00	0,46	c	Regular	0,03	20,00	0,620	605.393,00	664,54	1,48%	Medidas de Plantas
13	6	Fábrica Cobertura (Desativada)	591,00	2.2.2	Galpão Simples	0,73	1.477,07	1.072,35	633.761,00	35	60,00	25,00	0,46	c	Regular	0,03	20,00	0,620	392.742,00	664,54	0,96%	Medidas de Plantas
14	6	Laboratório	398,00	2.1.2.1	Escritório Simples s/ Elevador	1,21	1.477,07	1.781,35	708.976,00	35	70,00	35,00	0,38	c	Regular	0,03	20,00	0,687	487.350,00	1.224,50	1,19%	Medidas de Plantas
15	6	Bases de Tanques	710,00	2.2.1	Galpão Econômico	0,36	1.477,07	531,75	377.539,00	45	60,00	15,00	0,66	c	Regular	0,03	20,00	0,468	176.726,00	248,91	0,43%	Medidas de Plantas.
16	4	Cabine Elétrica (423)	238,00	2.2.1	Galpão Econômico	0,36	1.477,07	531,75	126.555,00	45	60,00	15,00	0,66	c	Regular	0,03	20,00	0,468	59.240,00	248,91	0,14%	Medidas de Plantas
18	4	Caldeira e Anexo (425)	137,86	3.1.3	Cobertura Superior	0,46	1.477,07	673,54	92.855,00	25	30,00	5,00	0,76	c	Regular	0,03	10,00	0,307	28.516,00	206,85	0,07%	Medidas de Plantas
19	4	Sanitário Sobre Reservatório	25,00	1.2.4	Casa Simples	1,06	1.477,07	1.559,79	38.995,00	45	70,00	25,00	0,53	i	Sem valor	1,00	20,00	0,200	7.799,00	311,96	0,02%	Estimado. Em risco de queda. Local interditado
20	4	Bases com Torres e Coberturas (Ensaque e outros)	3.000,00	3.1.2	Cobertura Médio	0,25	1.477,07	363,36	1.090.078,00	20	20,00	0,00	1,00	d	Entre regular e necessitando reparos simples	0,08	10,00	0,100	109.008,00	36,34	0,27%	Estimado. Medidas de Plantas.
21	3	Lavador de Pano /Galvanoplastia	2.041,00	2.2.2	Galpão Simples	0,73	1.477,07	1.072,35	2.188.672,00	45	60,00	15,00	0,66	h	Necessitando de reparos importantes a edificação sem valor	0,75	20,00	0,268	587.002,00	287,61	1,43%	Medidas de Plantas
22	3	Celulas 1 e 2	486,45	2.2.2	Galpão Simples	0,73	1.477,07	1.072,35	521.646,00	35	60,00	25,00	0,46	c	Regular	0,03	20,00	0,620	323.264,00	664,54	0,79%	Medidas de Plantas
23	3	Celula 3	257,00	2.1.3.1	Escritório Médio s/ Elevador	1,66	1.477,07	2.446,03	628.629,00	35	60,00	25,00	0,46	d	Entre regular e necessitando reparos simples	0,08	20,00	0,596	374.474,00	1.457,10	0,92%	Medidas de Plantas
24	3	Antiga Fábrica de Doce	187,93	2.1.3.2	Escritório Médio c/ Elevador	1,84	1.477,07	2.711,90	509.647,00	35	60,00	25,00	0,46	d	Entre regular e necessitando reparos simples	0,08	20,00	0,596	303.597,00	1.615,48	0,74%	Medidas de Plantas
25	3	WC	12,00	1.2.1	Casa Rústico	0,42	1.477,07	620,37	7.444,00	45	60,00	15,00	0,66	e	Necessitando de reparos simples	0,18	20,00	0,425	3.165,00	263,75	0,01%	Medidas de Plantas
26	10	Base para Tanque	1.050,00	2.2.1	Galpão Econômico	0,36	1.477,07	531,75	558.332,00	45	60,00	15,00	0,66	c	Regular	0,03	20,00	0,468	261.355,00	248,91	0,64%	Estimado/Medidas de Plantas
27	10	Cabine Elétrica	98,00	2.2.1	Galpão Econômico	0,36	1.477,07	531,75	52.111,00	45	60,00	15,00	0,66	c	Regular	0,03	20,00	0,468	24.393,00	248,91	0,06%	Medidas de Plantas
28	10	Torre de Resfriamento	116,90	2.2.2	Galpão Simples	0,73	1.477,07	1.072,35	125.358,00	45	60,00	15,00	0,66	c	Regular	0,03	20,00	0,468	58.680,00	501,97	0,14%	Medidas de Plantas
29	10	Hidrogenação	588,00	2.2.2	Galpão Simples	0,73	1.477,07	1.072,35	630.543,00	15	60,00	45,00	0,16	c	Regular	0,03	20,00	0,858	541.006,00	920,08	1,32%	Medidas de Plantas

Este documento é cópia do original, assinado digitalmente por ROBERTO GOMES NOTARI e Tribunal de Justica do Estado de Sao Paulo, protocolado em 14/05/2021 às 20:56 , sob o número WUM21407789341 .
Para conferir o original, acesse o site https://esaj.tjsp.jus.br/pastadigital/pg/abrirConferenciaDocumento.do, informe o processo 1068373-38.2015.8.26.0100 e código AEBC415.

Item	Fábrica	Descrição	Área Construída (m²)	Padrão Construtivo - IBAPE SP			R8N (R$/m²)	Unit. Básico (R$/m²)	Valor de Reposição (R$)	Idade Aparente (anos)	Vida Útil (anos)	Vida Reman. (anos)	Depreciação - Método de Ross-Heidecke						Justo Valor (R$)	Unitário Depreciado (R$/m²)	% do Total	Observações
				Cód.	Padrão	Fator R8N							Ross Fator	Heidecke Estado de Conservação		Heidecke Fator	% Resid. IBAPE	KD				
30	5	Cabine de Força (446)	48,00	2.2.1	Galpão Econômico	0,36	1.477,07	531,75	25.524,00	45	60	15	0,66	c	Regular	0,03	20,00	0,468	11.948,00	248,92	0,03%	Medidas de Plantas
31	5	Óleo Ácido (440)	294,00	2.2.2	Galpão Simples	0,73	1.477,07	1.072,35	315.272,00	45	60	15	0,66	c	Regular	0,03	20,00	0,468	147.579,00	501,97	0,36%	Medidas de Plantas
32	5	Bases Para Tanques	565,00	2.2.1	Galpão Econômico	0,36	1.477,07	531,75	300.436,00	45	60	15	0,66	c	Regular	0,03	20,00	0,468	140.634,00	248,91	0,34%	Medidas de Plantas.
33	9	Caldeira Nova	300,00	2.2.1	Galpão Econômico	0,36	1.477,07	531,75	159.524,00	10	60,00	50,00	0,10	b	Entre nova e regular	0,00	20,00	0,920	146.746,00	489,15	0,36%	Medidas de Plantas
34	9	Dep. Combustíveis e Lenha	1.100,00	2.2.2	Galpão Simples	0,73	1.477,07	1.072,35	1.179.588,00	35	60,00	25,00	0,46	c	Regular	0,03	20,00	0,620	730.991,00	664,54	1,79%	Medidas de Plantas
35	9	Diques de Contenção/Área de Tancagem	233,60	2.2.1	Galpão Econômico	0,36	1.477,07	531,75	124.216,00	45	60,00	15,00	0,66	c	Regular	0,03	20,00	0,468	58.146,00	248,91	0,14%	Medidas de Plantas
36	9	Caldeira Antiga/Dep. Antigo	1.968,50	2.2.2	Galpão Simples	0,73	1.477,07	1.072,35	2.110.927,00	45	60,00	15,00	0,66	d	Entre regular e necessitando reparos simples	0,08	20,00	0,453	955.828,00	485,56	2,34%	Medidas de Plantas
37	9	Bases Para Tanques	729,00	2.2.1	Galpão Econômico	0,36	1.477,07	531,75	387.642,00	45	60,00	15,00	0,66	c	Regular	0,03	20,00	0,468	181.455,00	248,91	0,44%	Medidas de Plantas.
38	9	ETE	1.225,00	2.2.2	Galpão Simples	0,73	1.477,07	1.072,35	1.313.632,00	45	60,00	15,00	0,66	c	Regular	0,03	20,00	0,468	614.911,00	501,97	1,50%	Medidas de Plantas
39	9	Leitos de Secagem	4.335,75	3.1.3	Cobertura Superior	0,46	1.477,07	673,54	2.920.318,00	25	30,00	5,00	0,76	h	Necessitando de reparos importantes a edificação sem valor	0,75	10,00	0,153	445.933,00	102,85	1,09%	Medidas de Plantas
40	7	Detergente (447)	628,00	2.2.2	Galpão Simples	0,73	1.477,07	1.072,35	673.438,00	45	60,00	15,00	0,66	d	Entre regular e necessitando reparos simples	0,08	20,00	0,453	304.933,00	485,56	0,75%	Medidas de Plantas
41	7	WCs/Sanitários	135,00	1.2.4	Casa Simples	1,06	1.477,07	1.559,79	210.571,00	25	70,00	45,00	0,24	c	Regular	0,03	20,00	0,791	166.520,00	1.233,48	0,41%	Medidas de Plantas
42	7	Glicerina	1.174,00	2.2.2	Galpão Simples	0,73	1.477,07	1.072,35	1.258.942,00	45	60,00	15,00	0,66	d	Entre regular e necessitando reparos simples	0,08	20,00	0,453	570.049,00	485,56	1,39%	Medidas de Plantas
43	7	Fábrica de Sabão e anexos (com subestação)	2.871,00	2.2.3	Galpão Médio	1,33	1.477,07	1.958,59	5.623.126,00	45	80,00	35,00	0,44	d	Entre regular e necessitando reparos simples	0,08	20,00	0,612	3.442.478,00	1.199,05	8,41%	Medidas de Plantas
44	7	Torre de Resfriamento	116,97	2.2.2	Galpão Simples	0,73	1.477,07	1.072,35	125.433,00	45	60,00	15,00	0,66	c	Regular	0,03	20,00	0,468	58.715,00	501,97	0,14%	Medidas de Plantas
45	7	Bases Para Tanques	1.664,00	2.2.1	Galpão Econômico	0,36	1.477,07	531,75	884.824,00	45	60,00	15,00	0,66	c	Regular	0,03	20,00	0,468	414.186,00	248,91	1,01%	Medidas de Plantas.
46	8	Dag / Cisão	1.532,00	2.2.2	Galpão Simples	0,73	1.477,07	1.072,35	1.642.845,00	45	60,00	15,00	0,66	d	Entre regular e necessitando reparos simples	0,08	20,00	0,453	743.880,00	485,56	1,82%	Medidas de Plantas
47	8	Subestação	110,88	2.2.1	Galpão Econômico	0,36	1.477,07	531,75	58.960,00	45	60,00	15,00	0,66	c	Regular	0,03	20,00	0,468	27.599,00	248,91	0,07%	Medidas de Plantas
48	8	Bases para Tanques	2.189,00	2.2.1	Galpão Econômico	0,36	1.477,07	531,75	1.163.990,00	45	60,00	15,00	0,66	c	Regular	0,03	20,00	0,468	544.864,00	248,91	1,33%	Medidas de Plantas.
49	1	Bases para Tanques e outros (coberturas)	3.540,00	2.2.1	Galpão Econômico	0,36	1.477,07	531,75	1.882.378,00	45	60,00	15,00	0,66	c	Regular	0,03	20,00	0,468	881.141,00	248,91	2,15%	Medidas de Plantas.
50	1	Subestações	60,00	2.2.1	Galpão Econômico	0,36	1.477,07	531,75	31.905,00	45	60,00	15,00	0,66	c	Regular	0,03	20,00	0,468	14.935,00	248,92	0,04%	Medidas de Plantas
51	1	Coberturas Industriais	290,00	3.1.3	Cobertura Superior	0,46	1.477,07	673,54	195.328,00	25	30,00	5,00	0,76	c	Regular	0,03	10,00	0,307	59.985,00	206,84	0,15%	Medidas de Plantas
52	1	Guarita Elevada	16,00	1.2.4	Casa Simples	1,06	1.477,07	1.559,79	24.957,00	10	70,00	60,00	0,08	e	Necessitando de reparos simples	0,18	20,00	0,802	20.008,00	1.250,50	0,05%	Medidas de Plantas
53	1	Galpões Fabris (100, 101, 103, 106 e outros)	6.064,00	2.2.2	Galpão Simples	0,73	1.477,07	1.072,35	6.502.748,00	45	60,00	15,00	0,66	e	Necessitando de reparos simples	0,18	20,00	0,425	2.764.968,00	455,96	6,76%	Medidas de Plantas
54	1	Refeitório	300,00	2.1.2.1	Escritório Simples s/ Elevador	1,21	1.477,07	1.781,35	534.404,00	25	70,00	45,00	0,24	b	Entre nova e regular	0,00	20,00	0,696	372.159,00	1.240,53	0,91%	Medidas de Plantas
55	1	Cobertura de Madeira (118)	3.746,00	3.1.3	Cobertura Superior	0,46	1.477,07	673,54	2.523.096,00	25	30,00	5,00	0,76	d	Entre regular e necessitando reparos simples	0,08	10,00	0,312	786.701,00	210,01	1,92%	Medidas de Plantas
56	1	Portaria Nova e Anexos	160,00	2.1.2.1	Escritório Simples s/ Elevador	1,21	1.477,07	1.781,35	285.015,00	15	70,00	55,00	0,13	b	Entre nova e regular	0,00	20,00	0,840	239.299,00	1.495,62	0,58%	Medidas de Planta
57	1	Portaria Antiga/Pedestres	160,00	2.1.2.1	Escritório Simples s/ Elevador	1,21	1.477,07	1.781,35	285.015,00	35	70,00	35,00	0,38	b	Entre nova e regular	0,00	20,00	0,698	199.054,00	1.244,09	0,49%	Medidas de Planta
58	1	Abrigo Bicicleta	80,00	3.1.3	Cobertura Superior	0,46	1.477,07	673,54	53.884,00	20	30,00	10,00	0,56	c	Regular	0,03	10,00	0,499	26.872,00	335,90	0,07%	Medidas de Planta
59	1	Ambulatório	103,00	2.1.2.1	Escritório Simples s/ Elevador	1,21	1.477,07	1.781,35	183.479,00	35	70,00	35,00	0,38	b	Entre nova e regular	0,00	20,00	0,687	126.123,00	1.224,50	0,31%	Medidas de Planta

Este documento é cópia do original, assinado digitalmente por ROBERTO GOMES NOTARI e Tribunal de Justica do Estado de Sao Paulo, protocolado em 14/05/2021 às 20:56 , sob o número WUMJ21407789341 .
Para conferir o original, acesse o site https://esaj.tjsp.jus.br/pastadigital/pg/abrirConferenciaDocumento.do, informe o processo 1068373-38.2015.8.26.0100 e código AEBC415.

Item	Fábrica	Descrição	Área Construída (m²)	Padrão Construtivo - IBAPE SP			R8N (R$/ m²)	Unit. Básico (R$/ m²)	Valor de Reposição (R$)	Idade Aparente (anos)	Vida Útil (anos)	Vida Reman. (anos)	Depreciação - Método de Ross-Heidecke						Justo Valor (R$)	Unitário Depreciado (R$/ m²)	% do Total	Observações
				Cód.	Padrão	Fator R8N							Ross Fator	Heidecke Estado de Conservação		Heidecke Fator	% Resid. IBAPE	KD				
60	1	Administração	597,00	2.1.3.1	Escritório Médio s/ Elevador	1,66	1.477,07	2.446,03	1.460.279,00	35	60,00	25,00	0,46	b	Entre nova e regular	0,00	20,00	0,629	918.808,00	1.539,04	2,25%	Medidas de Planta
61	1	Segurança/Arquivo	502,00	2.1.2.1	Escritório Simples s/ Elevador	1,21	1.477,07	1.781,35	894.236,00	35	70,00	35,00	0,38	b	Entre nova e regular	0,00	20,00	0,698	624.534,00	1.244,09	1,53%	Medidas de Planta
62	1	Cobertura Autos	50,00	3.1.3	Cobertura Superior	0,46	1.477,07	673,54	33.677,00	20	30,00	10,00	0,56	b	Entre nova e regular	0,00	10,00	0,499	16.795,00	335,90	0,04%	Estimado
67	2	Bases para Tanques e outros	1.502,70	2.2.1	Galpão Econômico	0,36	1.477,07	531,75	799.054,00	45	60,00	15,00	0,66	c	Regular	0,03	20,00	0,474	378.832,00	252,10	0,93%	Medidas de Plantas.
68	2	Oficina de Extintores/Bombeiros	120,80	2.2.1	Galpão Econômico	0,36	1.477,07	531,75	64.235,00	45	60,00	15,00	0,66	c	Regular	0,03	20,00	0,474	30.454,00	252,10	0,07%	Medidas de Planta
69	2	Extração/Solventes	561,00	3.1.3	Cobertura Superior	0,46	1.477,07	673,54	377.858,00	25	30,00	5,00	0,76	d	Entre regular e necessitando reparos simples	0,08	10,00	0,295	111.581,00	198,90	0,27%	Medidas de Planta
70	2	Depósito (110)	2.767,00	2.2.2	Galpão Simples	0,73	1.477,07	1.072,35	2.967.200,00	45	60,00	15,00	0,66	h	Necessitando de reparos importantes a edificação sem valor	0,75	20,00	0,474	1.406.750,00	508,40	3,44%	Medidas de Planta
71	2	Refinaria e anexos	1.330,50	2.2.2	Galpão Simples	0,73	1.477,07	1.072,35	1.426.765,00	45	60,00	15,00	0,66	d	Entre regular e necessitando reparos simples	0,08	20,00	0,474	676.429,00	508,40	1,65%	Medidas de Planta
72	2	Caldeiras	615,00	2.2.2	Galpão Simples	0,73	1.477,07	1.072,35	659.497,00	45	60,00	15,00	0,66	h	Necessitando de reparos importantes a edificação sem valor	0,75	20,00	0,468	308.711,00	501,97	0,75%	Medidas de Planta
73	2	Galpão Moega (112)	547,00	2.2.2	Galpão Simples	0,73	1.477,07	1.072,35	586.577,00	45	60,00	15,00	0,66	h	Necessitando de reparos importantes a edificação sem valor	0,75	20,00	0,474	278.096,00	508,40	0,68%	Medidas de Planta
74	2	Vestiário	18,00	1.2.4	Casa Simples	1,06	1.477,07	1.559,79	28.076,00	45	70,00	25,00	0,53	d	Entre regular e necessitando reparos simples	0,08	20,00	0,576	16.180,00	898,89	0,04%	Medidas de Planta
75	2	Guarita Elevada	12,00	1.2.4	Casa Simples	1,06	1.477,07	1.559,79	18.717,00	45	70,00	25,00	0,53	d	Entre regular e necessitando reparos simples	0,08	20,00	0,576	10.787,00	898,92	0,03%	Medidas de Planta
76	2	Galpões Fabris (129 e 132	8.116,00	2.2.2	Galpão Simples	0,73	1.477,07	1.072,35	8.703.215,00	45	60,00	15,00	0,66	e	Necessitando de reparos simples	0,18	20,00	0,474	4.126.194,00	508,40	10,09%	Medidas de Planta
76	-	Redes Externas	-	-	-	-	-	-	2.347.932,00	45	60	15	0,656	d	Entre regular e necessitando reparos simples	0,08	20,00	0,468	1.099.067,00	-	2,69%	Medidas de Planta
Totais			**73.368,69**						**80.612.332,00**										**40.913.385,00**		**100,00%**	

Este documento é cópia do original, assinado digitalmente por ROBERTO GOMES NOTARI e Tribunal de Justica do Estado de Sao Paulo, protocolado em 14/05/2021 às 20:56 , sob o número WUMJ21407789341 .
Para conferir o original, acesse o site https://esaj.tjsp.jus.br/pastadigital/pg/abrirConferenciaDocumento.do, informe o processo 1068373-38.2015.8.26.0100 e código AEBC415.

CLÁUDIO FAVARON – Engenheiro de Avaliações, Perícias e Assistência Técnica
CREA-SP Nº 0601623450 – IBAPE-SP Nº 2089 CEL: 11 94944 0914 e-mail: cjfavaron@gmail.com

LAUDO DE AVALIAÇÃO

ELABORADO POR:

CLÁUDIO FAVARON

SOLICITADOR:

SINA ALIMENTOS LTDA.

ENDEREÇO:

VIA DE ACESSO NADIR FLÁVIA DE MEDEIROS. S/Nº. - PIRAPOZINHO-SP.

Este documento é cópia do original, assinado digitalmente por ROBERTO GOMES NOTARI e Tribunal de Justica do Estado de Sao Paulo, protocolado em 14/05/2021 às 20:56 , sob o número WJMJ21407789341
Para conferir o original, acesse o site https://esaj.tjsp.jus.br/pastadigital/pg/abrirConferenciaDocumento.do, informe o processo 1068373-38.2015.8.26.0100 e código AEBC41C.

VALOR DE MERCADO:

R$ 89.192.412,00 (Oitenta e nove milhões, cento e noventa e dois mil e quatrocentos e doze reais)

VALOR DE GARANTIA:
(Sugerido)

R$ 53.515.447,00 (Cinquenta e três milhões, quinhentos e quinze mil, quatrocentos e quarenta e sete reais)

OBJETIVO: AVALIAÇÃO PARA DETERMINAÇÃO DE VALOR DE MERCADO, GARANTIA E LIQUIDAÇÃO FORÇADA DE MÁQUINAS E EQUIPAMENTOS INDUSTRIAIS.

NÍVEL DE PRECISÃO: EXPEDITO (NBR 14653-5 DA ABNT).

LOCAL E DATA: PIRAPOZINHO, 28 DE AGOSTO DE 2020.

Este documento é cópia do original, assinado digitalmente por ROBERTO GOMES NOTARI e Tribunal de Justica do Estado de Sao Paulo, protocolado em 14/05/2021 às 20:56 , sob o número WJMJ21407789341
Para conferir o original, acesse o site https://esaj.tjsp.jus.br/pastadigital/pg/abrirConferenciaDocumento.do, informe o processo 1068373-38.2015.8.26.0100 e código AEBC41C.

1. INTERESSADO

SINA ALIMENTOS LTDA.

2. PROPRIETÁRIO

SINA ALIMENTOS LTDA.

3. OBJETIVO DA AVALIAÇÃO

AVALIAÇÃO DE MÁQUINAS, EQUIPAMENTOS E RESPECTIVOS PERIFÉRICOS, CONFORME DESCRITO NA LISTA DE LEVANTAMENTO DO ITEM 10.

4. FINALIDADE

Determinação do Valor de Mercado e do Valor de Garantia.

Em:

Agosto de 2.020. (Data base)

5. DESCRIÇÃO DAS MÁQUINAS E EQUIPAMENTOS

As descrições das máquinas, equipamentos e seus periféricos estão elencados no Item:
10 – TABELA DE VALORES DE EQUIPAMENTOS.

5.1 Conjunto de equipamentos composto por:

Máquinas, equipamentos e seus periféricos descritos na lista do Item 10.

6. VISTORIA

6.1 Quando da nossa visita, parte das máquinas e equipamentos vistoriados encontravam-se em operação e em funcionamento normal. Os equipamentos fora de marcha constam na lista do Item 10.

Este documento é cópia do original, assinado digitalmente por ROBERTO GOMES NOTARI e Tribunal de Justica do Estado de Sao Paulo, protocolado em 14/05/2021 às 20:56 , sob o número WJMJ21407789341
Para conferir o original, acesse o site https://esaj.tjsp.jus.br/pastadigital/pg/abrirConferenciaDocumento.do, informe o processo 1068373-38.2015.8.26.0100 e código AEBC41C.

6.2 A SINA LTDA. mantém corpo próprio de profissionais técnicos, de manutenção dos equipamentos ora vistoriados com revisões anuais, periódica e de emergência, por funcionários próprios treinados para tal.

6.3 As máquinas e equipamentos ora vistoriados encontram-se em regular estado de conservação e uso.

6.4 As idades das máquinas e equipamentos foram obtidas a partir de suas plaquetas de identificação.

7. ASPECTOS GERAIS

7.1 A vistoria das máquinas e equipamentos foi acompanhada pelos Sr. Adão – Supervisor de Manutenção e pelos Técnicos Sr. Kaio Lemos, Paulo e colaboração do Sr. Carlos Felipe e Alessandro Alecrim, representantes da SINA LTDA., que nos forneceu informações relativas às suas capacidades produtivas e outros dados técnicos.

7.2 Para a avaliação foi utilizado método que, partindo do valor de equipamento similar novo, deprecia-o em função do estado de conservação do bem que se quer valorar, como também, de equipamentos usados disponíveis para venda, no mercado, conforme comprovação de pesquisas enviado juntamente com este Laudo de Avaliação.

7.3 Os equipamentos foram avaliados como um conjunto produtivo, tomando-se o valor de cada componente até se chegar ao valor de toda a configuração.

7.4 Devido a não estarmos avaliando a empresa como um todo, não consideramos neste trabalho os custos relativos à instalação, montagem, engenharia ou outros.

7.5 Devido ao regular aspecto de conservação dos equipamentos e ao tipo de manutenção, efetuada diretamente pelos funcionários próprios, adotamos para cálculo uma vida aparente de 20 anos (Vinte anos), ou parte com sua vida útil expirada para os conjuntos vistoriados.

7.6 Os equipamentos ora avaliados, foram considerados livres de hipoteca, arrestos, usufrutos, penhoras, averbações ou quaisquer outros impedimentos ao seu uso e/ou comercialização.

7.7 Foi utiliza a cotação do U$ Dólar Americano, de 31.08.2020, ao valor de R$ 5,54 (Cinco reais e cinquenta e quatro centavos), para valorar parte dos equipamentos.

Este documento é cópia do original, assinado digitalmente por ROBERTO GOMES NOTARI e Tribunal de Justica do Estado de Sao Paulo, protocolado em 14/05/2021 às 20:56 , sob o número WJMJ21407789341
Para conferir o original, acesse o site https://esaj.tjsp.jus.br/pastadigital/pg/abrirConferenciaDocumento.do, informe o processo 1068373-38.2015.8.26.0100 e código AEBC41C.

8. METODOLOGIA APLICADA E NIVEL DE RIGOR

8.1 Para o estabelecimento do Valor de Mercado das máquinas e equipamentos, foram aplicados índices de redução em função da sua depreciação física (desgaste) e obsolescência, sobre o seu respectivo valor de reposição e também equipamentos encontrados no mercado especializado em venda de máquinas e equipamentos.

8.2 Esta sistemática, baseada em norma da **ASSOCIAÇÃO BRASILEIRA DE NORMAS TÉCNICAS — ABNT** — apoia-se no **Método de Custo de Reprodução**. Tal método consiste na obtenção de orçamento sumário ou detalhado para fornecimento de equipamentos novos, iguais, similares ou equivalentes àqueles sob avaliação, acrescidos dos custos relativos a impostos, despesas com projetos de engenharia e frete e excluídos aqueles referentes à montagem (devido a não estarmos avaliando o imóvel onde o bem está instalado).

8.3 Para a obtenção dos valores de mercado apresentados na **TABELA DE VALORES** (item **10**) e de acordo com a norma da ABNT citada, utilizamos o **Método de Cole** (também conhecido como **MÉTODO DA SÉRIE** ou da **SOMA DE DÍGITOS**), em que o valor do bem é computado em função de determinados fatores, segundo a seguinte formulação:

$$\mathbf{V_M = V_N - D_A}$$

onde

$\mathbf{V_M}$	Valor apurado para o equipamento
$\mathbf{V_N}$	Preço de aquisição de equipamento equivalente, novo
$\mathbf{D_A}$	Depreciação acumulada até o momento da avaliação

e

$$\mathbf{D_A} \quad \frac{\mathbf{V_{ap}\ X\ (2N - V_{ap} + 1)\ X\ D_p}}{\mathbf{2}}$$

para

N	Vida útil, em anos, do equipamento

Este documento é cópia do original, assinado digitalmente por ROBERTO GOMES NOTARI e Tribunal de Justica do Estado de Sao Paulo, protocolado em 14/05/2021 às 20:56 , sob o número WJMJ21407789341
Para conferir o original, acesse o site https://esaj.tjsp.jus.br/pastadigital/pg/abrirConferenciaDocumento.do, informe o processo 1068373-38.2015.8.26.0100 e código AEBC41C.

V_{ap} Idade aparente do equipamento

D_p Fator da depreciação.

Sendo

$$D_p \quad \frac{2\,(V_N - V_R)}{N\,(N + 1)}$$

onde

V_R Valor residual do equipamento.

Para este Laudo estabeleceu-se:

V_R (o Valor residual) em 10 % (dez por cento) do valor do bem novo (ou seu equivalente) e

N (a Vida útil) em 20 e 25 anos, este último, para equipamentos elétricos e construção em aço inoxidável, considerando-se a observação de todas as manutenções corretivas e preventivas.

8.4 Levou-se também em consideração o grau de obsolescência das máquinas e equipamentos, determinado pela comparação com outros de última geração, exercendo as mesmas funções.

8.5 Ainda assim, preços foram pesquisados junto aos fabricantes e fornecedores, para a obtenção dos valores dos equipamentos novos e, posteriormente, calcularam-se as depreciações pelo critério acima exposto.

8.6 O nível de rigor alcançado foi o expedito, conforme norma NB-901 (NBR-8977) da ABNT, destinada a avaliação de máquinas e equipamentos, complexos e instalações industriais.

Este documento é cópia do original, assinado digitalmente por ROBERTO GOMES NOTARI e Tribunal de Justica do Estado de Sao Paulo, protocolado em 14/05/2021 às 20:56 , sob o número WJMJ21407789341
Para conferir o original, acesse o site https://esaj.tjsp.jus.br/pastadigital/pg/abrirConferenciaDocumento.do, informe o processo 1068373-38.2015.8.26.0100 e código AEBC41C.

9. PESQUISA DE MERCADO

9.1 Banco de dados de Empresas de Engenharia de Avaliações

9.2 Empresa: DWA – Pallet e Logística
Contato: Srta. Priscila Fone: (11) 2361-1888

9.3 Empresa: Fanem Ltda. (Não respondeu ao pesquisado)
Contato: Fone: 0800-8787811

9.4 Empresa: Frigoestrella Ltda.
Contato: Sr. João Fone: (11) 4615-1250

9.5 SITES DA INTERNET:

https://www.mfrural.com.br/
https://www.mercadolivre.com.br/
https://www.olx.com.br/
https://wfa.com.br/
https://www.alliance.ind.br
https://www.camargomaquinas.com.br
https://www.maquinasalimenticias.com.br
https://www.leilaoonline.net/
https://www.deseulance.com/
https://www.lojadomecanico.com.br
https://www.maquinaindustrial.com.br
http://cantrellworldwide.com/Portuguese/delinterportuguese.html
https://www.persoalab.com.br
http://www.etl.ind.br/
https://br.ebay.com

Este documento é cópia do original, assinado digitalmente por ROBERTO GOMES NOTARI e Tribunal de Justica do Estado de Sao Paulo, protocolado em 14/05/2021 às 20:56 , sob o número WJMJ21407789341
Para conferir o original, acesse o site https://esaj.tjsp.jus.br/pastadigital/pg/abrirConferenciaDocumento.do, informe o processo 1068373-38.2015.8.26.0100 e código AEBC41C.

10 - TABELA DE VALORES DE EQUIPAMENTOS

ITEM	BP BRASWEY	DESCRIÇÃO	COMPLEM.	DATA DA AQUIS.	DATA DA VIST.	DATA DA DIGIT.	VIDA ÚTIL	VIDA REMAN.	QUANT.	UNID.	VALOR UNIT. (R$)	VALOR TOTAL (R$)
		FAB. I - ADMINISTRAÇÃO - CC 1002										
1		PALLET DE MADEIRA COM ESTRUTURA METALICA		01/06/2015	26/08/2020	08/09/2020	10	5	380	PÇ	215,00	**81.700,00**
2	1510	BALANÇA RODOVIARIA PERFECTA MOD. 105 PLATAFORMA DIM. 3.000 X 18.000 MM S.Nº 10020 CAP. 80 T		01/06/1986	26/08/2020	08/09/2020	20	0	1	PÇ	25.000,00	**25.000,00**
3		TRANSFORMADOR DE TENSAO MARCA TUSA POT. 1.125 KVA 13.800/380 V (RESERVA)		01/06/1970	26/08/2020	08/09/2020	25	0	1	PÇ	40.800,00	**40.800,00**
4	4039	BALANÇA RODOVIARIA TOLEDO MOD. 8132 CAP. 80 T SERIE 9001 4006-YR COM CONTROLE DIGITAL TSM		01/06/1985	26/08/2020	08/09/2020	20	0	2	PÇ	25.000,00	**50.000,00**
5		TRATOR AGRÍCOLA MOD. 2105		01/06/1990	26/08/2020	08/09/2020	20	0	1	PÇ	20.000,00	**20.000,00**
6		EMPILHADEIRA MARCA TOYOTA A GAS MOD. 8FQUC5 SIDE SHEPFER CAP. 1.800 KG CHASSI Nº 35160		01/06/2011	26/08/2020	08/09/2020	10	1	1	PÇ	48.000,00	**48.000,00**
7		EMPILHADEIRA MARCA TOYOTA A GAS MOD. 8FQUC5 SIDE SHEPFER CAP. 1.800 KG		01/06/2011	26/08/2020	08/09/2020	10	1	1	PÇ	48.000,00	**48.000,00**
8		EMPILHADEIRA MARCA TOYOTA A GAS MOD. 8FQUC5 SIDE SHEPFER CAP. 1.800 KG		01/06/2011	26/08/2020	08/09/2020	10	1	1	PÇ	48.000,00	**48.000,00**
9		EMPILHADEIRA MARCA TOYOTA A GAS MOD. 8FQUC5 SIDE SHEPFER CAP. 1.800 KG		01/06/2011	26/08/2020	08/09/2020	10	1	1	PÇ	48.000,00	**48.000,00**
10		EMPILHADEIRA MARCA TOYOTA A GAS MOD. 8FQUC5 SIDE SHEPFER CAP. 1.800 KG		01/06/2011	26/08/2020	08/09/2020	10	1	1	PÇ	48.000,00	**48.000,00**
11	3302	EMPILHADEIRA ELETRICA MARCA SKAM MOD. EPP/OS III CAP. 1.600 KG ALT. 5.200 MM		01/06/1991	26/08/2020	08/09/2020	15	0	1	PÇ	6.915,00	**6.915,00**
12	3333	CARREGADOR DE BATERIA SKAM MOD. CB 12 Nº110.10891		01/06/1991	26/08/2020	08/09/2020	20	0	1	PÇ	180,00	**180,00**
											TOTAL R$	**464.595,00**
		FAB. I - AGUA POTAVEL/POÇOS - CC 1003										
13		PAINEL CCM COM 2 CUBICULOS DIM. 1.600 X 500 X 1.800 MM		01/06/2003	26/08/2020	08/09/2020	25	8	1	PÇ	10.030,00	**10.030,00**
14		MOTOBOMBA SUBMERSA MARCA LEAO MOD. 4R4-09 MOTOR DE 1 CV		01/06/1990	26/08/2020	08/09/2020	20	0	1	PÇ	250,00	**250,00**
15		PAINEL CCM COM 2 CUBICULOS DIM. 1.600 X 650 X 2.000 MM		01/06/1990	26/08/2020	08/09/2020	25	0	1	PÇ	6.490,00	**6.490,00**
16	90705	BOMBA SUBMERSA MARCA LEAO MOD. CB 4-11 MOTOR DE 20 CV	(RESERVA)	01/06/1999	26/08/2020	08/09/2020	20	0	1	PÇ	780,00	**780,00**
17	90708	BOMBA SUBMERSA MARCA LEAO MOD. S 40-10 MOTOR DE 25 CV	(RESERVA)	01/01/1999	26/08/2020	08/09/2020	20	0	1	PÇ	890,00	**890,00**
18	4197	BOMBA SUBMERSA MARCA LEAO MOD. S 30-16 MOTOR DE 30 CV	(RESERVA)	01/06/1985	26/08/2020	08/09/2020	20	0	1	PÇ	995,00	**995,00**
											TOTAL R$	**19.435,00**
		FAB. I - BRANQUEADOR - CC 1008										
19	372	BOMBA CENTRIFUGA MARCA OMEL DE 3 X 1/2 X 10" MOD. UNDA 55E MOTOR 20 CV		01/06/1974	26/08/2020	08/09/2020	20	0	1	PÇ	2.770,00	**2.770,00**

Este documento é cópia do original, assinado digitalmente por ROBERTO GOMES NOTARI e Tribunal de Justica do Estado de Sao Paulo, protocolado em 14/05/2021 às 20:56 , sob o número WJMJ21407789341
Para conferir o original, acesse o site https://esaj.tjsp.jus.br/pastadigital/pg/abrirConferenciaDocumento.do, informe o processo 1068373-38.2015.8.26.0100 e código AEBC41C.

20	381	BOMBA DE ENGRENAGEM DE 1.1/2" MOTOR DE 75 CV		01/06/1974	26/08/2020	08/09/2020	20	0	1	PÇ	11.750,00	**11.750,00**
21	699	BOMBA DE ENGRENAGEM DE 1.1/2" MOTOR DE 5 CV		01/06/1974	26/08/2020	08/09/2020	20	0	1	PÇ	1.350,00	**1.350,00**
22	901	BOMBA DE ENGRENAGEM DE 4" MOTOR DE 30 CV		01/06/1974	26/08/2020	08/09/2020	20	0	1	PÇ	8.045,00	**8.045,00**
23	905	BOMBA DE ENGRENAGEM DE 2" MOTOR DE 75 CV		01/06/1974	26/08/2020	08/09/2020	20	0	1	PÇ	11.445,00	**11.445,00**
24	904	BOMBA DE ENGRENAGEM DE 3" MOTOR DE 75 CV		01/06/1974	26/08/2020	08/09/2020	20	0	1	PÇ	14.350,00	**14.350,00**
25	1259	BRANQUEADOR PARA TESTE CAP. 100 L		01/06/1974	26/08/2020	08/09/2020	20	0	1	PÇ	205,00	**205,00**
26	369	FILTRO PRENSA DIM. 2.200 MM COM PLACA DIM. 700 X 700 MM		01/06/1970	26/08/2020	08/09/2020	20	0	1	PÇ	23.220,00	**23.220,00**
27	370	FILTRO PRENSA DIM. 2.200 MM COM PLACA DIM. 650 X 650 MM		01/06/1993	26/08/2020	08/09/2020	20	0	1	PÇ	22.210,00	**22.210,00**
28	1260	NEUTRALIZADOR PARA TESTE COM AGITADOR CAP. 40 L COM TANQUE EM FIBRA PARA DESCARGA		01/06/1974	26/08/2020	08/09/2020	20	0	1	PÇ	100,00	**100,00**
29	3557	REATOR BRANQUEADOR EM AÇO CARBONO COM ISOLAMENTO E SERPENTINA CAP. 18 M³/10.500 KG		01/06/1988	26/08/2020	08/09/2020	25	0	1	PÇ	54.000,00	**54.000,00**
30	303	RESERVATORIO DE AR COMPRIMIDO EM AÇO CARBONO DIAM. 2.000 X 3.000 MM VOL. 9 M³		01/06/1974	26/08/2020	08/09/2020	20	0	1	PÇ	4.900,00	**4.900,00**
31	90801	ROSCA TRANSPORTADORA DIAM. 6" X 1.500 MM		01/06/1974	26/08/2020	08/09/2020	20	0	1	PÇ	780,00	**780,00**
32	351	TANQUE BRANQUEADOR EM AÇO CARBONO COM AGITADOR DIAM. 2.000 X 4.000 MM CAP. 12.500 L		01/06/1974	26/08/2020	08/09/2020	20	0	1	PÇ	10.700,00	**10.700,00**
33	355	TANQUE BRANQUEADOR EM AÇO CARBONO COM ISOLAMENTO DIAM. 2.200 X 3.600 MM COM AGITADOR MOTOR DE 5 CV CAP. 13700 L	(DESATIVADO)	01/06/1995	26/08/2020	08/09/2020	20	0	1	PÇ	11.000,00	**11.000,00**
34	3537	TANQUE CILINDRICO HORIZONTAL EM AÇO CARBONO COM ISOLAMEN-TO E SERPENTINA CAP. 20 M³		01/06/1982	26/08/2020	08/09/2020	20	0	1	PÇ	14.260,00	**14.260,00**
35	689	TANQUE CILINDRICO VERTICAL EM AÇO CARBONO CAP. 500 L		01/06/1974	26/08/2020	08/09/2020	20	0	1	PÇ	1.560,00	**1.560,00**
36		TANQUE CILINDRICO VERTICAL EM AÇO CARBONO CAP. 500 L		01/06/1974	26/08/2020	08/09/2020	20	0	3	PÇ	1.560,00	**4.680,00**
37	384	TANQUE CILINDRICO VERTICAL EM AÇO CARBONO PARA AGUA QUENTE DIM. 1.500 X 3.600 MM CAP. 6.400 L		01/06/1974	26/08/2020	08/09/2020	20	0	1	PÇ	7.200,00	**7.200,00**
38	660	TANQUE CILINDRICO VERTICAL EM AÇO CARBONO CAP. 2.000 L		01/06/1974	26/08/2020	08/09/2020	20	0	1	PÇ	3.600,00	**3.600,00**
39	3534	TANQUE CLARIFICADOR EM AÇO CARBONO HORIZONTAL DE FILTRADO MARCA CAJAMAR S.Nº 1328 Nº TC 01 CAP. 20.000 L		01/06/1988	26/08/2020	08/09/2020	20	0	1	PÇ	14.300,00	**14.300,00**
40	380	TANQUE DECANTADOR RETANGULAR EM AÇO CARBONO DIM. 10.000 X 2.000 X 1.200 MM COM 10 COMPARTIMENTOS CAP. 24.000 L		01/06/1974	26/08/2020	08/09/2020	20	0	1	PÇ	15.600,00	**15.600,00**
41	379	TANQUE DECANTADOR RETANGULAR EM AÇO CARBONO DIM. 4.500 X 3.000 X 2.000 MN CAP. 27.000 L		01/06/1974	26/08/2020	08/09/2020	20	0	1	PÇ	16.750,00	**16.750,00**
42	362	TANQUE NEUTRALIZADOR EM AÇO CARBONO DIAM. 1.400 X 4.000 COM AGITADOR MOTOR DE 5 CV CAP. 6.200 L		01/06/1974	26/08/2020	08/09/2020	20	0	1	PÇ	8.750,00	**8.750,00**
43	357	TANQUE NEUTRALIZADOR EM AÇO CARBONO DIAM. 2.000 X 4.000 MM COM AGITADOR MOTOR DE 5 CV CAP. 12.600 L		01/06/1974	26/08/2020	08/09/2020	20	0	1	PÇ	1.650,00	**1.650,00**
44	383	TANQUE RECUPERADOR DE OLEO CILINDRICO VERTICAL EM AÇO CARBONO CAP. 1.000 L COM VISOR		01/06/1974	26/08/2020	08/09/2020	20	0	1	PÇ	2.365,00	**2.365,00**
45	910	TANQUE RECUPERADOR DO BRANQUEADOR EM AÇO CARBONO CAP.500 L		01/06/1985	26/08/2020	08/09/2020	20	0	1	PÇ	1.560,00	**1.560,00**
46	91283	TRANSPORTADOR DE ARRASTE MOD. REDLER LARG. 36" X 10.000 MM		01/06/1974	26/08/2020	08/09/2020	20	0	1.000	KG	0,15	**150,00**
47	681	TANQUE NEUTRALIZADOR EM AÇO CARBONO DIAM. 2.000 X 4.000 MM COM AGITADOR MOTOR DE 5 CV CAP, 12.500 L		01/06/1974	26/08/2020	08/09/2020	20	0	1	PÇ	12.405,00	**12.405,00**
48	1092	BOMBA DE ENGRENAGEM DE 5" MOTOR DE 15 CV		01/06/1974	26/08/2020	08/09/2020	20	0	1	PÇ	3.200,00	**3.200,00**

Este documento é cópia do original, assinado digitalmente por ROBERTO GOMES NOTARI e Tribunal de Justica do Estado de Sao Paulo, protocolado em 14/05/2021 às 20:56 , sob o número WJMJ21407789341
Para conferir o original, acesse o site https://esaj.tjsp.jus.br/pastadigital/pg/abrirConferenciaDocumento.do, informe o processo 1068373-38.2015.8.26.0100 e código AEBC41C.

49	967	TROCADOR DE CALOR CASCO TUBO DA LINHA DE VACUO DIAM. 400 X 2.500 MM	(DESATIVADO DESDE 1.985)	01/06/1974	26/08/2020	08/09/2020	20	0	1	PÇ	250,00	**250,00**
50	968	TROCADOR DE CALOR CASCO TUBO DA LINHA DE VACUO DIAM. 400 X 2.500 MM	(DESATIVADO DESDE 1.985)	01/06/1974	26/08/2020	08/09/2020	20	0	1	PÇ	250,00	**250,00**
51	3964	TANQUE PULMAO CILINDRICO VERTICAL EM AÇO INOX DIAM 1.600 X 2.000 MM CAP. 4.000 L (TAG DAC)		01/06/1985	26/08/2020	08/09/2020	25	0	1	PÇ	13.550,00	**13.550,00**
											TOTAL R$	**298.905,00**
		FAB. VI - LABORATÓRIO - CC 1030										
52	14584	AGITADOR DE HELICE MARCA FISATON MOD. 713 D		01/10/2001	26/08/2020	08/09/2020	12	0	1	PÇ	720,00	**720,00**
53	13668	AGITADOR MAGNETICO COM AQUECIMENTO MOD. 752 A		01/10/1999	26/08/2020	08/09/2020	10	0	1	PÇ	650,00	**650,00**
54	3600	AGITADOR MAGNETICO MARCA FISATON		01/06/1988	26/08/2020	08/09/2020	10	0	1	PÇ	650,00	**650,00**
55	3616	AGITADOR MAGNETICO FISATON MOD. 752 A		01/06/1988	26/08/2020	08/09/2020	10	0	1	PÇ	650,00	**650,00**
56	3617	AGITADOR MAGNETICO FISATON MOD. 752 A SERIE 741791530 W		01/06/1999	26/08/2020	08/09/2020	10	0	1	PÇ	650,00	**650,00**
57	1503	AGITADOR MAGNETICO QUIMIS MOD. Q-261-2		01/06/1987	26/08/2020	08/09/2020	10	0	1	PÇ	438,00	**438,00**
58	3574	AGITADOR DE HELICE MARCA IKA MOD. RW-20		01/06/1985	26/08/2020	08/09/2020	10	0	1	PÇ	720,00	**720,00**
59	14652	ANALISADOR HALOGENO DE UMIDADE MARCA METTLER TOLEDO MOD. HB 43		01/12/2001	26/08/2020	08/09/2020	12	0	1	PÇ	2.111,00	**2.111,00**
60	1390	APARELHO DETERMINADOR DE VIDA UTIL PARA GORDURA METROHM MOD. 617 MARCA RANCIMAT		01/06/1987	26/08/2020	08/09/2020	10	0	1	PÇ	25.000,00	**25.000,00**
61	1360	APARELHO KARL FISCHER MOD. 633 COM BURETA E-485 E MULTI-DOSIMAT 645		01/06/1987	26/08/2020	08/09/2020	10	0	1	PÇ	1.650,00	**1.650,00**
62	1387	DETERMINADOR DO TEOR DE SOLIDOS MARCA SBRUKER MOD. MINISPEC PC-120		01/06/1987	26/08/2020	08/09/2020	10	0	1	PÇ	125.000,00	**125.000,00**
63		AUTOCLAVE HORIZONTAL DE LABORATORIO MARCA STERMAX MOD. 20 AHD 1000 W 08/03		01/08/2003	26/08/2020	08/09/2020	12	0	1	PÇ	785,00	**785,00**
64	3609	BALANÇA ANALITICA MARCA METTLER MOD. AE-166		01/06/1988	26/08/2020	08/09/2020	10	0	4	PÇ	2.350,00	**9.400,00**
65	1353	BALANÇA DE BRAÇO TRIPLICE MARCA MARTE MOD. 1001 CAP. 1610 G		01/06/1987	26/08/2020	08/09/2020	10	0	1	PÇ	250,00	**250,00**
66		BALANÇA ELETRONICA MARCA MICRONAL MOD. B-1600		01/06/1994	26/08/2020	08/09/2020	20	0	1	PÇ	2.568,00	**2.568,00**
67	3605	BALANÇA ELETRONICA DIGITAL DE PRECISAO MARCA METTLER MOD. PE-160		01/06/1988	26/08/2020	08/09/2020	10	0	1	PÇ	2.568,00	**2.568,00**
68		BALANÇA ELETRONICA DIGITAL DE PRECISAO MARCA MICRONAL MOD. AE 163		01/06/2002	26/08/2020	08/09/2020	20	2	1	PÇ	2.568,00	**2.568,00**
69	3607	BALANÇA ELETRONICA MARCA METTLER MOD. B-400 S.Nº 02/01		01/06/1988	26/08/2020	08/09/2020	10	0	1	PÇ	2.568,00	**2.568,00**
70	1352	BALANÇA EM L MARCA TOLEDO MOD. 464 CAP. 15 KG		01/06/1987	26/08/2020	08/09/2020	20	0	1	PÇ	250,00	**250,00**
71	1509	BANHO MARIA EM AÇO INOX 1 BOCA DIM. 500 X 200 X 150 MM		01/06/1987	26/08/2020	08/09/2020	10	0	1	PÇ	535,00	**535,00**
72	1382	BANHO MARIA ETICA 7 BOCAS COM AGITADOR		01/06/1987	26/08/2020	08/09/2020	10	0	1	PÇ	1.720,00	**1.720,00**
73	1371	BANHO MARIA MARCA ETICA		01/06/1987	26/08/2020	08/09/2020	10	0	1	PÇ	535,00	**535,00**
74	14180	BANHO MARIA MARCA QUIMIS DE TEMP. 110 C DIM. 350 X 200 X 200 MM		01/06/1997	26/08/2020	08/09/2020	10	0	1	PÇ	535,00	**535,00**
75	1377	BANHO ULTRATERMOSTATICO MARCA FANEN MOD. UNITEMP 112-D		01/06/1987	26/08/2020	08/09/2020	10	0	1	PÇ	750,00	**750,00**
76	1376	BANHO ULTRATERMOSTATICO MARCA FORLES MOD. 10.620.20		01/06/1987	26/08/2020	08/09/2020	10	0	1	PÇ	750,00	**750,00**
77	1392	BANHO ULTRATERMOSTATICO MARCA MICRONAL MOD. B-290/1		01/06/1987	26/08/2020	08/09/2020	10	0	1	PÇ	750,00	**750,00**

Este documento é cópia do original, assinado digitalmente por ROBERTO GOMES NOTARI e Tribunal de Justica do Estado de Sao Paulo, protocolado em 14/05/2021 às 20:56 , sob o número WJMJ21407789341 .
Para conferir o original, acesse o site https://esaj.tjsp.jus.br/pastadigital/pg/abrirConferenciaDocumento.do, informe o processo 1068373-38.2015.8.26.0100 e código AEBC41C.

78		BANHO MARIA MARCA FORLES COM 13 CUBAS	01/06/1985	26/08/2020	08/09/2020	10	0	2	PÇ	2.495,00	**4.990,00**
79		BANHO DE AQUECIMENTO MOD. 582	01/06/1985	26/08/2020	08/09/2020	10	0	1	PÇ	535,00	**535,00**
80	3765	BOMBA CENTRIFUGA MARCA KSB DE 2" MOTOR DE 3 CV	01/06/1980	26/08/2020	08/09/2020	20	0	1	PÇ	3.670,00	**3.670,00**
81	14566	BOMBA DE VACUO MARCA JB MOD. 3 - CFM DV-085 DE 2 ESTAGIOS	01/06/2001	26/08/2020	08/09/2020	20	1	1	PÇ	250,00	**250,00**
82	13781	BOMBA DE VACUO MARCA JB MOD. DV-85 N-250 DE 2 ESTAGIOS	01/05/2000	26/08/2020	08/09/2020	10	0	1	PÇ	250,00	**250,00**
83	13667	BOMBA DE VACUO MOD. T-12 VAZ. 12 M³/H	01/10/1999	26/08/2020	08/09/2020	10	0	1	PÇ	20.100,00	**20.100,00**
84	13688	BOMBA DE VACUO MOD. T-18 SEM PAINEL COM ELEMENTO FILTRANTE FA-1000	01/12/1999	26/08/2020	08/09/2020	10	0	1	PÇ	20.100,00	**20.100,00**
85	2124	CAPELA DE EXAUSTAO DE GASES EM FORMICA DIM. 1.500 X 750 MM COM PORTAS TAMPO EM GRANITO	01/06/1990	26/08/2020	08/09/2020	10	0	1	PÇ	1.200,00	**1.200,00**
86		CENTRÍFUGA MARCA PRESVAÇO CARBONO MOD. DSC 15-RV	01/06/2002	26/08/2020	08/09/2020	20	2	1	PÇ	785,00	**785,00**
87	3604	CENTRIFUGA MARCA CELM PARA 4 TUBOS	01/06/1994	26/08/2020	08/09/2020	10	0	2	PÇ	200,00	**400,00**
88	1383	CENTRIFUGA MARCA PRESVAC MOD. DSC-16-RV	01/03/1999	26/08/2020	08/09/2020	10	0	1	PÇ	17.200,00	**17.200,00**
89	4038	CHAPA AQUECEDORA MARCA FISATON DE 6 BOCAS	01/06/1989	26/08/2020	08/09/2020	10	0	1	PÇ	450,00	**450,00**
90		CHAPA AQUECEDORA ELETRICA DE 12 BOCAS FABRICACAO PROPRIA	01/06/2002	26/08/2020	08/09/2020	10	0	1	PÇ	680,00	**680,00**
91	1380	CHAPA AQUECEDORA MARCA FANEN 2400 W 5 BOCAS	01/06/1987	26/08/2020	08/09/2020	10	0	1	PÇ	400,00	**400,00**
92	3597	CHAPA AQUECEDORA MARCA FANEN MOD. 170/3	01/06/1988	26/08/2020	08/09/2020	10	0	1	PÇ	450,00	**450,00**
93	1373	CHAPA AQUECEDORA MARCA FANEN MOD. 170/3 2400 W 6 BOCAS	01/06/1987	26/08/2020	08/09/2020	10	0	1	PÇ	450,00	**450,00**
94	3593	CHUVEIRO LAVA OLHOS DE EMERGENCIA	01/06/1990	26/08/2020	08/09/2020	20	0	1	PÇ	100,00	**100,00**
95		CHUVEIRO LAVA OLHOS DE EMERGENCIA MARCA COMTEC	01/06/1992	26/08/2020	08/09/2020	20	0	1	PÇ	100,00	**100,00**
96	3599	COIFA DE EXAUSTAO EM AÇO INOX DIM. 1.000 X 500 MM	01/06/1988	26/08/2020	08/09/2020	20	0	1	PÇ	150,00	**150,00**
97	1400	COLORIMETRO MARCA LOVIBOND MOD. 2000	01/06/1987	26/08/2020	08/09/2020	10	0	1	PÇ	200,00	**200,00**
98	3615	COMPARADOR DE LUZ MARCA DAYLITE	01/06/1988	26/08/2020	08/09/2020	10	0	1	PÇ	265,00	**265,00**
99	1384	CONDUTIVIMETRO MARCA MICRONAL MOD. B-330	01/06/1987	26/08/2020	08/09/2020	10	0	1	PÇ	100,00	**100,00**
100		CONTROLADOR INDICADOR DIGITAL DE TEMPERATURA MARCA FISATON MOD. 409	01/06/2002	26/08/2020	08/09/2020	10	0	1	PÇ	223,00	**223,00**
101		CONTROLADOR INDICADOR DIGITAL DE TEMPERATURA MARCA FISATON MOD. 409	01/06/2002	26/08/2020	08/09/2020	10	0	1	PÇ	223,00	**223,00**
102	1357	CROMATOGRAFO A GAS MARCA CG MOD. CG-90	01/06/1991	26/08/2020	08/09/2020	10	0	1	PÇ	50.000,00	**50.000,00**
103	1356	CROMATOGRAFO A GAS MARCA HP MOD. 5890	01/06/1987	26/08/2020	08/09/2020	10	0	1	PÇ	50.000,00	**50.000,00**
104	1391	DENSIMETRO MARCA PAAR MOD. DMA-45	01/06/1987	26/08/2020	08/09/2020	10	0	1	PÇ	300,00	**300,00**
105	3614	DESTILADOR DE AGUA MARCA FANEN MOD. 724 A CAP. 2 L/H	01/06/1988	26/08/2020	08/09/2020	10	0	1	PÇ	450,00	**450,00**
106	1386	DETERMINADOR DE PONTO DE FUSAO MARCA METTLER MOD. FP-83	01/06/1987	26/08/2020	08/09/2020	10	0	1	PÇ	220.315,00	**220.315,00**
107	1368	DIGESTOR MARCA FANEN COM 6 BOCAS MOD. 170/3	01/06/1987	26/08/2020	08/09/2020	10	0	1	PÇ	450,00	**450,00**
108	1367	DIGESTOR MARCA FORLES COM 6 BOCAS	01/06/1987	26/08/2020	08/09/2020	10	0	1	PÇ	680,00	**680,00**
109	1389	ESPECTROFOTOMETRO MARCA MICRONAL MOD. B-382	01/06/1987	26/08/2020	08/09/2020	10	0	1	PÇ	1.200,00	**1.200,00**
110	1372	ESTABILIZADOR DE COR MARCA QUIMIS MOD. 304/24	01/06/1987	26/08/2020	08/09/2020	10	0	1	PÇ	355,00	**355,00**
111	1363	ESTABILIZADOR DE VOLTAGEM MARCA CG MOD. 05 B 3000 W	01/06/1991	26/08/2020	08/09/2020	10	0	1	PÇ	980,00	**980,00**

Este documento é cópia do original, assinado digitalmente por ROBERTO GOMES NOTARI e Tribunal de Justica do Estado de Sao Paulo, protocolado em 14/05/2021 às 20:56 , sob o número WJMJ21407789341
Para conferir o original, acesse o site https://esaj.tjsp.jus.br/pastadigital/pg/abrirConferenciaDocumento.do, informe o processo 1068373-38.2015.8.26.0100 e código AEBC41C.

112	1362	ESTABILIZADOR DE VOLTAGEM MARCA ZAEL CAP. 5 KVA	01/06/1987	26/08/2020	08/09/2020	10	0	1	PÇ	980,00	**980,00**
113	14676	ESTUFA DE SECAGEM E ESTERILIZACAO MARCA QUIMIS MOD. Q 317 B223	01/05/2002	26/08/2020	08/09/2020	10	0	1	PÇ	1.900,00	**1.900,00**
114	1365	ESTUFA MARCA FORLES DIM. 700 X 600 X 600 MM	01/06/1987	26/08/2020	08/09/2020	10	0	1	PÇ	1.900,00	**1.900,00**
115	3612	ESTUFA MARCA FANEN MOD. 315 SE/2	01/06/1988	26/08/2020	08/09/2020	10	0	1	PÇ	1.900,00	**1.900,00**
116	3596	ESTUFA MARCA FANEN MOD. 315 SE/3	01/06/1988	26/08/2020	08/09/2020	10	0	1	PÇ	1.900,00	**1.900,00**
117	3595	ESTUFA MARCA FANEN MOD. 315 SE/5	01/06/1988	26/08/2020	08/09/2020	10	0	1	PÇ	1.900,00	**1.900,00**
118	1399	ESTUFA RETILINEA MARCA FANEN	01/06/1987	26/08/2020	08/09/2020	10	0	1	PÇ	1.900,00	**1.900,00**
119	1370	FORNO MUFLA MARCA COBEL 3500 W	01/06/1987	26/08/2020	08/09/2020	10	0	1	PÇ	460,00	**460,00**
120	1366	FORNO MUFLA MARCA FANEN MOD. 412	01/06/1987	26/08/2020	08/09/2020	10	0	1	PÇ	460,00	**460,00**
121	1369	FORNO MUFLA MARCA QUIMIS MOD. 318 M 26 S.Nº 707866	01/06/1987	26/08/2020	08/09/2020	10	0	1	PÇ	460,00	**460,00**
122	1358	INTEGRADOR MARCA CG MOD. CG-200	01/06/1991	26/08/2020	08/09/2020	10	0	1	PÇ	150,00	**150,00**
123	13759	INTEGRADOR DE PICOS CROMATOLOGICO MARCA HP MOD. 3396	01/01/2000	26/08/2020	08/09/2020	10	0	1	PÇ	150,00	**150,00**
124		MANTA AQUECEDORA DE 6 BOCAS MARCA FISATON	01/06/2003	26/08/2020	08/09/2020	12	0	2	PÇ	1.210,00	**2.420,00**
125	3610	MANTA AQUECEDORA MARCA FISATON MOD. 652 600 W	01/06/1988	26/08/2020	08/09/2020	10	0	1	PÇ	300,00	**300,00**
126	1381	MANTA AQUECEDORA MARCA FISATON MOD. 652 660 W	01/06/1987	26/08/2020	08/09/2020	10	0	1	PÇ	300,00	**300,00**
127		MANTA AQUECEDORA MARCA FISATON MOD. 302 570 W	01/06/2000	26/08/2020	08/09/2020	10	0	1	PÇ	300,00	**300,00**
128	1354	MOINHO TRITURADOR MOTOR DE 1 CV	01/06/1987	26/08/2020	08/09/2020	20	0	1	PÇ	350,00	**350,00**
129	1355	MOINHO TRITURADOR MOTOR DE 2 CV	01/06/1987	26/08/2020	08/09/2020	20	0	1	PÇ	530,00	**530,00**
130	3764	NEUTRALIZADOR DE GASES EM FIBRA DIAM. 400 X 1.000 MM	01/06/1980	26/08/2020	08/09/2020	20	0	1	PÇ	510,00	**510,00**
131	1388	PENETROMETRO MARCA BENDER	01/06/1987	26/08/2020	08/09/2020	10	0	1	PÇ	9.900,00	**9.900,00**
132	3611	PH-METRO MARCA DIGIMED MOD. DM 20	01/06/1988	26/08/2020	08/09/2020	10	0	1	PÇ	550,00	**550,00**
133	13236	PLACA AQUECEDORA MOD. 503/6 230 V	01/09/2000	26/08/2020	08/09/2020	10	0	1	PÇ	250,00	**250,00**
134	13778	PRESSOSTATO MARCA DANFOUS MOD. MP-55A 60B0176A 90SG	01/05/2000	26/08/2020	08/09/2020	10	0	1	PÇ	100,00	**100,00**
135	3601	REFRATOMETRO MARCA SHIMADZU	01/06/1985	26/08/2020	08/09/2020	10	0	3	PÇ	452,00	**1.356,00**
136	3603	REFRATOMETRO MARCA SHIMADZU S.Nº 12788	01/06/1994	26/08/2020	08/09/2020	10	0	2	PÇ	452,00	**904,00**
137	3606	SECADOR MARCA METTLER MOD. LP-15	01/06/1988	26/08/2020	08/09/2020	10	0	1	PÇ	42.074,00	**42.074,00**
138	1395	SELADORA DE SACO PLASTICO MARCA NIVIMATIC MOD. MS-8	01/06/1987	26/08/2020	08/09/2020	10	0	1	PÇ	135,00	**135,00**
139	3613	TANQUE RETANGULAR EM AÇO INOX DIM. 230 X 600 X 1.700 MM CAP. 235 L COM ISOLAMENTO	01/06/1988	26/08/2020	08/09/2020	25	0	1	PÇ	5.735,00	**5.735,00**
140	3594	TINTOMETRO MARCA LOVIBOND MOD. AOCS	01/06/1988	26/08/2020	08/09/2020	10	0	1	PÇ	2.000,00	**2.000,00**
141	1398	TINTOMETRO MARCA LOVIBOND MOD. AOCS	01/06/1987	26/08/2020	08/09/2020	10	0	1	PÇ	2.000,00	**2.000,00**
142	3763	VENTILADOR CENTRIFUGO DIAM. 600 MM	01/06/1980	26/08/2020	08/09/2020	20	0	1	PÇ	398,00	**398,00**
143	3374	PH-METRO MARCA MICRONAL MOD. B 374	01/06/1988	26/08/2020	08/09/2020	10	0	1	PÇ	550,00	**550,00**
										TOTAL R$	**667.494,00**
		FAB. I - MAMONA A FRIO - CC 1031									
144	499	REATOR BRANQUEADOR DIAM. 1.500 X 2.500 MM CAP. 1.200 KG (TAG - 1)	01/06/1990	26/08/2020	08/09/2020	20	0	1	PÇ	10.620,00	**10.620,00**

Este documento é cópia do original, assinado digitalmente por ROBERTO GOMES NOTARI e Tribunal de Justica do Estado de Sao Paulo, protocolado em 14/05/2021 às 20:56 , sob o número WJMJ21407789341 .
Para conferir o original, acesse o site https://esaj.tjsp.jus.br/pastadigital/pg/abrirConferenciaDocumento.do, informe o processo 1068373-38.2015.8.26.0100 e código AEBC41C.

145	498	REATOR BRANQUEADOR DIAM. 1.500 X 2.500 MM CAP. 1.400 KG (TAG - 2)		01/06/1990	26/08/2020	08/09/2020	20	0	1	PÇ	11.650,00	**11.650,00**
146		CHUVEIRO LAVA OLHOS DE EMERGENCIA		01/06/1990	26/08/2020	08/09/2020	10	0	1	PÇ	100,00	**100,00**
147		CAIXA DE RECOLHIMENTO DO OLEO COM BOMBA DE ENGRENAGEM SIAM. 1.1/2" MOTOR DE 15 CV		01/06/1990	26/08/2020	08/09/2020	20	0	1	PÇ	3.080,00	**3.080,00**
148		CENTRIFUGA WESTFALIA MOD. 40-15 S.Nº 1608216	(DESATIVADA)	01/06/1990	26/08/2020	08/09/2020	20	0	1	PÇ	120.000,00	**120.000,00**
149		ELEVADOR DE CANECAS 2 PERNAS DIM. 7.500 MM		01/06/1990	26/08/2020	08/09/2020	20	0	1	PÇ	12.213,00	**12.213,00**
150		PENEIRA ROTATIVA DIAM. 1.100 X 3.000 MM	(DESATIVADA)	01/06/1990	26/08/2020	08/09/2020	20	0	1	PÇ	1.560,00	**1.560,00**
151		PENEIRA ROTATIVA MARCA GRACIANO MOD. SPF-3G S.Nº 2625	(DESATIVADA)	01/06/1990	26/08/2020	08/09/2020	20	0	1	PÇ	1.560,00	**1.560,00**
152		QUEBRADOR DE MARINHEIRO A DISCO		01/06/1990	26/08/2020	08/09/2020	20	0	3.000	KG	0,75	**2.250,00**
153		REATOR EM AÇO CARBONO COM REVESTIMENTO TERMICO DIAM. 1.500 X 2.500 MM CAP. 1.200 KG		01/06/1990	26/08/2020	08/09/2020	20	0	1	PÇ	10.615,00	**10.615,00**
154		REATOR EM AÇO CARBONO COM REVESTIMENTO TERMICO DIAM. 1.500 X 2.500 MM CAP. 1.400 KG		01/06/1990	26/08/2020	08/09/2020	20	0	1	PÇ	10.615,00	**10.615,00**
155		ROSCA TRANSPORTADORA DE BAGAÇO (SUBTERRANEA) DIAM. 10" X 25.000 MM		01/06/1990	26/08/2020	08/09/2020	20	0	1	PÇ	17.750,00	**17.750,00**
156		ROSCA TRANSPORTADORA DIAM. 10" X 17.000 MM		01/06/1990	26/08/2020	08/09/2020	20	0	1	PÇ	12.070,00	**12.070,00**
157		ROSCA TRANSPORTADORA DIAM. 10" X 7.000 MM		01/06/1990	26/08/2020	08/09/2020	20	0	1	PÇ	4.970,00	**4.970,00**
158		PRENSA HIDRAULICA METALBOR MOD. PHPA 500/48/1 CAP. 3.000 T PISTAO DIAM. 20" CURSO 500 MM CENTRAL HIDRAULICA RACINE 15 CV COM CALHA DE DESCARGA	DESATIVADA	01/06/1987	26/08/2020	08/09/2020	20	0	1	PÇ	169.115,00	**169.115,00**
159		PRENSA HIDRAULICA METALBOR MOD. PHPA 500/48/1 CAP. 3.000 T PISTAO DIAM. 20" CURSO 500 MM CENTRAL HIDRAULICA RACINE 15 CV COM CALHA DE DESCARGA	DESATIVADA	01/06/1987	26/08/2020	08/09/2020	20	0	1	PÇ	169.115,00	**169.115,00**
160		PRENSA HIDRAULICA METALBOR MOD. PHPA 500/48/1 CAP. 3.000 T PISTAO DIAM. 20" CURSO 500 MM CENTRAL HIDRAULICA RACINE 15 CV COM CALHA DE DESCARGA	DESATIVADA	01/06/1987	26/08/2020	08/09/2020	20	0	1	PÇ	169.115,00	**169.115,00**
161		PRENSA HIDRAULICA METALBOR MOD. PHPA 500/48/1 CAP. 3.000 T PISTAO DIAM. 20" CURSO 500 MM CENTRAL HIDRAULICA RACINE 15 CV COM CALHA DE DESCARGA	DESATIVADA	01/06/1987	26/08/2020	08/09/2020	20	0	1	PÇ	169.115,00	**169.115,00**
162		PRENSA HIDRAULICA METALBOR MOD. PHPA 500/48/1 CAP. 3.000 T PISTAO DIAM. 20" CURSO 500 MM CENTRAL HIDRAULICA RACINE 15 CV COM CALHA DE DESCARGA	DESATIVADA	01/06/1987	26/08/2020	08/09/2020	20	0	1	PÇ	169.115,00	**169.115,00**
											TOTAL R$	**1.064.628,00**

FAB. I - MOINHO - CC 1037

163	427	BALANÇA MARCA FILIZOLA CAP. 300 KG S.Nº 22869 (INSTRUMENTAÇÃO)		01/06/1974	26/08/2020	08/09/2020	20	0	1	PÇ	250,00	**250,00**
164	430	COMPRESSOR ROTATIVO MARCA NIPPON MOD. ROOTS MOTOR DE 75 CV		01/06/1974	26/08/2020	08/09/2020	20	0	1	PÇ	7.000,00	**7.000,00**
165	433	DEPOSITO DE LEX EM AÇO CARBONO SEXTAVADO DIM. 3.600 X 5.000 MM		01/06/1974	26/08/2020	08/09/2020	20	0	1	PÇ	42.600,00	**42.600,00**
166	637	TANQUE CILINDRICO HORIZONTAL EM AÇO INOX DIAM. 1.800 X 3.600 MM CAP. 9.200 L)		01/06/1974	26/08/2020	08/09/2020	20	0	1	PÇ	22.340,00	**22.340,00**
167	634	TANQUE CILINDRICO VERTICAL EM AÇO CARBONO DIAM. 2.000 X 1.500 MM PARA AGUA (CAP. 4.700 L)		01/06/1974	26/08/2020	08/09/2020	20	0	1	PÇ	5.980,00	**5.980,00**
168	636	TANQUE RETANGULAR EM AÇO CARBONO DIM. 2.000 X 1.000 X 1.000 MM (CAP. 2.000 L)		01/06/1974	26/08/2020	08/09/2020	20	0	1	PÇ	3.580,00	**3.580,00**

Este documento é cópia do original, assinado digitalmente por ROBERTO GOMES NOTARI e Tribunal de Justica do Estado de Sao Paulo, protocolado em 14/05/2021 às 20:56 , sob o número WJMJ21407789341
Para conferir o original, acesse o site https://esaj.tjsp.jus.br/pastadigital/pg/abrirConferenciaDocumento.do, informe o processo 1068373-38.2015.8.26.0100 e código AEBC41C.

169	628	TORRE DE RESFRIAMENTO ALPINA MOD. 130/2/30/2 MOD.1218 DIM. 3.000 X 3.000 X 3.000 MM		01/06/1983	26/08/2020	08/09/2020	20	0	1	PÇ	4.200,00	**4.200,00**
170	1292	MAQUINA SEPARADORA DE CASCAS (SURURUCA)	(DESATIVADO DESDE 1.985)	01/06/1974	26/08/2020	08/09/2020	20	0	1	PÇ	12.000,00	**12.000,00**
171	1006	CORREIA TRANSPORTADORA ALTURA REGULAVEL VOLANTE DIM. 20" X 12.000 MM		01/06/1974	26/08/2020	08/09/2020	20	0	1115	KG	1,00	**1.115,00**
172	1002	ELEVADOR DE CANECAS 2 PERNAS ALT. 10.000 MM		01/06/1974	26/08/2020	08/09/2020	20	0	1	PÇ	14.500,00	**14.500,00**
173	1005	ELEVADOR DE CANECAS ALT. 8.000 MM		01/06/1974	26/08/2020	08/09/2020	20	0	1	PÇ	14.500,00	**14.500,00**
174	1008	MOINHO DE FACAS LARG. 300 MM MOTOR DE 15 CV		01/06/1974	26/08/2020	08/09/2020	20	0	1	PÇ	530,00	**530,00**
175	1010	MOINHO DE FACA LARG. 300 MM MOTOR DE 15 CV		01/06/1974	26/08/2020	08/09/2020	20	0	1	PÇ	530,00	**530,00**
176	90709	PENEIRA ROTATIVA DIAM. 1.000 X 3.500 MM		01/06/1974	26/08/2020	08/09/2020	20	0	1	PÇ	2.499,00	**2.499,00**
177	90723	ROSCA TRANSPORTADORA DIAM. 10" X 16.000 MM		01/06/1974	26/08/2020	08/09/2020	20	0	1	PÇ	11.360,00	**11.360,00**
178	90724	ROSCA TRANSPORTADORA DIAM. 10" X 7.000 MM		01/06/1974	26/08/2020	08/09/2020	20	0	1	PÇ	4.970,00	**4.970,00**
179	90715	ROSCA TRANSPORTADORA DIAM. 14" X 3.500 MM		01/06/1974	26/08/2020	08/09/2020	20	0	1	PÇ	3.045,00	**3.045,00**
180	90714	ROSCA TRANSPORTADORA DIAM. 14" X 4.000 MM		01/06/1974	26/08/2020	08/09/2020	20	0	1	PÇ	3.400,00	**3.400,00**
181	1012	ROSCA TRANSPORTADORA DIAM. 14" X 5.000 MM		01/06/1974	26/08/2020	08/09/2020	20	0	1	PÇ	4.350,00	**4.350,00**
182	1013	ROSCA TRANSPORTADORA DIAM. 14" X 6.000 MM		01/06/1974	26/08/2020	08/09/2020	20	0	1	PÇ	5.220,00	**5.220,00**
183	1000	SILO DE MADEIRA DIM. 5.000 X 4.000 X 5.000 MM		01/06/1974	26/08/2020	08/09/2020	20	0	1	PÇ	4.525,00	**4.525,00**
184	1007	SILO DE MADEIRA DIM. 5.000 X 5.500 X 5.500 MM		01/06/1974	26/08/2020	08/09/2020	20	0	1	PÇ	4.525,00	**4.525,00**
185		PAINEL CCM COM 2 CUBICULOS DIM. 1.600 X 500 X 2.000 MM		01/06/1970	26/08/2020	08/09/2020	25	0	1	PÇ	4.990,00	**4.990,00**
186		PAINEL CCM COM 5 CUBICULOS DIM. 2.500 X 400 X 1.800 MM (REFORMADO EM 2001)		01/06/1970	26/08/2020	08/09/2020	25	6	1	PÇ	10.360,00	**10.360,00**
187		PAINEL CCM DIM. 2.500 X 700 X 2.000 MM		01/06/2002	26/08/2020	08/09/2020	25	7	1	PÇ	22.110,00	**22.110,00**
188		PAINEL CCM DIM. 3.000 X 700 X 2.000 MM		01/06/1987	26/08/2020	08/09/2020	25	0	1	PÇ	13.105,00	**13.105,00**
189		PAINEL CCM DIM. 4.000 X 700 X 2.000 MM		01/06/1970	26/08/2020	08/09/2020	25	0	1	PÇ	17.470,00	**17.470,00**
190		PAINEL CCM DIM. 8.400 X 700 X 2.500 MM		01/06/1988	26/08/2020	08/09/2020	25	0	1	PÇ	45.865,00	**45.865,00**
191	501	TANQUE CILINDRICO VERTICAL EM FIBRA MARCA INARPOL SALMOURA CAP. 20.000 L	(DESATIVADO DESDE 1.986)	01/06/1974	26/08/2020	08/09/2020	20	0	1	PÇ	4.145,00	**4.145,00**
192	444	COMPRESSOR ROTATIVO MARCA OMEL MOTOR DE 20 CV	(DESATIVADO DESDE 1.986)	01/06/1974	26/08/2020	08/09/2020	20	0	1	PÇ	7.000,00	**7.000,00**
193	428	COMPRESSOR ROTATIVO MARCA OMEL MOTOR DE 15 CV (EM MANUTENÇÃO)	(DESATIVADO DESDE 1.986)	01/06/1974	26/08/2020	08/09/2020	20	0	1	PÇ	7.000,00	**7.000,00**
194	429	ROSCA VARREDORA DE DIM. 10" X 28.000 MM	(DESATIVADO DESDE 1.986)	01/06/1974	26/08/2020	08/09/2020	20	0	1	PÇ	19.880,00	**19.880,00**
195	436	TANQUE CILINDRICO HORIZONTAL EM AÇO CARBONO CAP.11.000 L	(DESATIVADO DESDE 1.986)	01/06/1974	26/08/2020	08/09/2020	20	0	1	PÇ	9.965,00	**9.965,00**
196	442	TANQUE CILINDRICO VERTICAL EM AÇO CARBONO FLOTADOR COM AGITADOR MOTOR DE 5 CV CAP. 8.000 L	(DESATIVADO DESDE 1.986)	01/06/1974	26/08/2020	08/09/2020	20	0	1	PÇ	9.880,00	**9.880,00**
197	439	TANQUE CILINDRICO VERTICAL EM AÇO CARBONO REVESTIDO EM FIBRA COM MISTURADOR MOTOR DE 5 CV CAP. 5.000 L	(DESATIVADO DESDE 1.986)	01/06/1974	26/08/2020	08/09/2020	20	0	1	PÇ	10.205,00	**10.205,00**
198	425	TANQUE CILINDRICO VERTICAL EM AÇO CARBONO REVESTIDO CAP. 3.000 L	(DESATIVADO DESDE 1.986)	01/06/1974	26/08/2020	08/09/2020	20	0	1	PÇ	5.940,00	**5.940,00**

Este documento é cópia do original, assinado digitalmente por ROBERTO GOMES NOTARI e Tribunal de Justica do Estado de Sao Paulo, protocolado em 14/05/2021 às 20:56 , sob o número WJMJ21407789341
Para conferir o original, acesse o site https://esaj.tjsp.jus.br/pastadigital/pg/abrirConferenciaDocumento.do, informe o processo 1068373-38.2015.8.26.0100 e código AEBC41C.

199	90755	TANQUE CILINDRICO VERTICAL EM AÇO CARBONO REVESTIDO CAP. 3.000 L	(DESATIVADO DESDE 1.986)	01/06/1974	26/08/2020	08/09/2020	20	0	1	PÇ	5.940,00	**5.940,00**
200	422	TANQUE CILINDRICO VERTICAL EM AÇO CARBONO REVESTIDO CAP. 3.000 L	(DESATIVADO DESDE 1.986)	01/06/1974	26/08/2020	08/09/2020	20	0	1	PÇ	5.940,00	**5.940,00**
201		BOMBA CENTRÍFUGA MARCA OMEL DE 2" MOD. UNDA A MOTOR DE 5 CV		01/06/1985	26/08/2020	08/09/2020	20	0	1	PÇ	3.000,00	**3.000,00**
202		BOMBA CENTRÍFUGA MARCA OMEL DE 2" MOD. UNDA A MOTOR DE 12,5 CV		01/06/1985	26/08/2020	08/09/2020	20	0	1	PÇ	3.440,00	**3.440,00**
203		TANQUE CILÍNDRICO VERTICAL DE SOLVENTE CAP. 3.000 L	(DESATIVADO DESDE 1.985)	01/06/1985	26/08/2020	08/09/2020	20	0	10	PÇ	12.140,00	**121.400,00**
204		CORREIA TRANSPORTADORA DIM. 20" X 10.000 MM INCLINADA (PESO ESTIMADO)	(SUCATA)	01/06/1990	26/08/2020	08/09/2020	20	0	1.000	KG	0,15	**150,00**
205		ELEVADOR DE CANECAS DIM. 12.000 MM		01/06/1990	26/08/2020	08/09/2020	20	0	1	PÇ	16.190,00	**16.190,00**
206		ELEVADOR DE CANECAS 2 PERNAS DIM. 18.000 MM		01/06/1990	26/08/2020	08/09/2020	20	0	1	PÇ	42.530,00	**42.530,00**
207		ELEVADOR DE CANECAS DIM. 6.000 MM (DESATIVADO - DESMONTADO)		01/06/1990	26/08/2020	08/09/2020	20	0	1	PÇ	10.683,00	**10.683,00**
208		ELEVADOR DE CANECAS DIM. 10.000 MM		01/06/1990	26/08/2020	08/09/2020	20	0	1	PÇ	14.514,00	**14.514,00**
209		ENSACADEIRA PARA SACOS VALVULADOS COM TREMONHA DE ALIMENTAÇÃO CAP. 5.000 L COMPRESSOR MARCA SOMA SPA MOTOR DE 575 CV		01/06/1990	26/08/2020	08/09/2020	20	0	1	PÇ	3.790,00	**3.790,00**
210		MOINHO DE FACAS MARCA TIGRE MOTOR DE 30 VC		01/06/1990	26/08/2020	08/09/2020	20	0	1	PÇ	530,00	**530,00**
211		ROSCA TRANSPORTADORA DIAM. 8" X 2.600 MM		01/06/1990	26/08/2020	08/09/2020	20	0	1	PÇ	1.610,00	**1.610,00**
212		ROSCA TRANSPORTADORA DIAM. 8" X 8.500 MM		01/06/1990	26/08/2020	08/09/2020	20	0	1	PÇ	5.270,00	**5.270,00**
213		ROSCA TRANSPORTADORA DIAM. 12" X 12.000 MM		01/06/1990	26/08/2020	08/09/2020	20	0	1	PÇ	9.480,00	**9.480,00**
214		ROSCA TRANSPORTADORA DIAM. 12" X 20.000 MM		01/06/1990	26/08/2020	08/09/2020	20	0	1	PÇ	15.800,00	**15.800,00**
215		TROCADOR DE CALOR TIPO CASCO TUBO DIAM. 400 X 2.000 MM		01/06/1985	26/08/2020	08/09/2020	20	0	1	PÇ	250,00	**250,00**
											TOTAL R$	**621.451,00**

FAB. I - GALPAO 132/PATIO - CC 1043

216	1234	ARADO HIDRAULICO COM 3 DISCOS 28"		01/06/1974	26/08/2020	08/09/2020	20	0	1	PÇ	3.000,00	**3.000,00**
217	3386	CARRETA TANQUE MARCA RECRUSUL CAP. 15.000 L 2 EIXOS (TAG 4)		01/06/1989	26/08/2020	08/09/2020	15	0	1	PÇ	15.500,00	**15.500,00**
218	4212	SERRA ALTERNATIVA MARCA FRANHO CAP. 250 MM		01/06/1970	26/08/2020	08/09/2020	25	0	1	PÇ	16.000,00	**16.000,00**
219	4211	SERRA ALTERNATIVA MARCA FRANHO MOD. S-900		01/06/1988	26/08/2020	08/09/2020	25	0	1	PÇ	16.000,00	**16.000,00**
220	14357	SERRA RAPIDA JOWA MOD. SR-10		01/06/1990	26/08/2020	08/09/2020	20	0	1	PÇ	420,00	**420,00**
221	4213	SERRA RAPIDA POLICORTE CAP. 12"		01/06/1988	26/08/2020	08/09/2020	20	0	1	PÇ	420,00	**420,00**
222		CAMINHAO MARCA MERCEDES-BENZ COM TANQUE EM AÇO CARBONO PARA COMBATE A INCENDIO						0	1	PÇ	37.500,00	**37.500,00**
											TOTAL R$	**88.840,00**

FAB. II - PRÉ LIMPEZA - CC 1044

223	926	DESCASCADOR DE MAMONA	(DESATIVADO DESDE 1.985)	01/06/1974	26/08/2020	08/09/2020	20	0	2.000	KG	0,75	**1.500,00**
224	919	ELEVADOR DE CANECAS 2 PERNAS ALT. 10.000 MM	(DESATIVADO DESDE 1.985)	01/06/1974	26/08/2020	08/09/2020	20	0	1	PÇ	14.500,00	**14.500,00**

Este documento é cópia do original, assinado digitalmente por ROBERTO GOMES NOTARI e Tribunal de Justica do Estado de Sao Paulo, protocolado em 14/05/2021 às 20:56 , sob o número WJMJ21407789341 .
Para conferir o original, acesse o site https://esaj.tjsp.jus.br/pastadigital/pg/abrirConferenciaDocumento.do, informe o processo 1068373-38.2015.8.26.0100 e código AEBC41C.

225	917	ELEVADOR DE CANECAS 2 PERNAS ALT. 8.000 MM	(DESATIVADO DESDE 1.985)	01/06/1974	26/08/2020	08/09/2020	20	0	1	PÇ	12.695,00	**12.695,00**
226	915	ELEVADOR DE CANECAS ALT. 8.000 MM	(DESATIVADO DESDE 1.985)	01/06/1974	26/08/2020	08/09/2020	20	0	1	PÇ	12.695,00	**12.695,00**
227	920	ELEVADOR DE CANECAS ALT. 9.000 MM	(DESATIVADO DESDE 1.985)	01/06/1974	26/08/2020	08/09/2020	20	0	1	PÇ	13.625,00	**13.625,00**
228	927	MAQUINA SEPARADORA DE CASCAS (SURURUCA)	(DESATIVADO DESDE 1.985)	01/06/1974	26/08/2020	08/09/2020	20	0	1	PÇ	12.000,00	**12.000,00**
229	924	PENEIRA COM VENTILADOR E CICLONE DUPLO DIM. 4.000 X 1.000 MM	(DESATIVADO DESDE 1.985)	01/06/1974	26/08/2020	08/09/2020	20	0	1	PÇ	2.499,00	**2.499,00**
230	91272	ROSCA TRANSPORTADORA DA MOEGA DIAM. 14" X 10.000 MM	(DESATIVADO DESDE 1.985)	01/06/1974	26/08/2020	08/09/2020	20	0	1	PÇ	8.700,00	**8.700,00**
231	90905	ROSCA TRANSPORTADORA SUBTERRANEA DIAM. 10" X 12.000 MM	(DESATIVADO DESDE 1.985)	01/06/1974	26/08/2020	08/09/2020	20	0	1	PÇ	9.480,00	**9.480,00**
232	91048	ROSCA TRANSPORTADORA SUBTERRANEA DIAM. 10" X 18.000 MM	(DESATIVADO DESDE 1.985)	01/06/1974	26/08/2020	08/09/2020	20	0	1	PÇ	12.780,00	**12.780,00**
233	912	TULHA DE MADEIRA DIM. 15.000 X 5.000 X 5.000 MM COM ROSCA TRANSPOSTADORA DE FUNDO DIAM. 20" X 15.000 MM	(DESATIVADO DESDE 1.985)	01/06/1974	26/08/2020	08/09/2020	20	0	1	PÇ	75.955,00	**75.955,00**
234	922	TULHA EM AÇO CARBONO DIM. 4.000 X 4.000 X 4.000 MM	(DESATIVADO DESDE 1.985)	01/06/1974	26/08/2020	08/09/2020	20	0	5900	KG	0,75	**4.425,00**
235	921	TULHA EM AÇO CARBONO DIM. 8.000 X 3.000 X 4.000 MM	(DESATIVADO DESDE 1.985)	01/06/1974	26/08/2020	08/09/2020	20	0	6100	KG	0,75	**4.575,00**
236	931	BALANÇA DINÂMICA DE PESAGEM DE GRAOS AUTOMATICA SUSPENSA	(DESATIVADO DESDE 1.985)	01/06/1974	26/08/2020	08/09/2020	20	0	1	PÇ	1.205,00	**1.205,00**
											TOTAL R$	**186.634,00**

FAB. I - PRENSA - CC 1045

237	90730	BOMBA CENTRIFUGA DE 2" MOTOR DE 75 CV		01/06/1974	26/08/2020	08/09/2020	20	0	1	PÇ	11.445,00	**11.445,00**
238	349	BOMBA CENTRIFUGA DE 2" MOTOR DE 2 CV		01/06/1974	26/08/2020	08/09/2020	20	0	1	PÇ	3.545,00	**3.545,00**
239	347	BOMBA CENTRIFUGA DE 1.1/2" MOTOR DE 2 CV		01/06/1974	26/08/2020	08/09/2020	20	0	1	PÇ	3.150,00	**3.150,00**
240	348	BOMBA DE ENGRENAGEM DE 2" MOTOR DE 2 CV		01/06/1974	26/08/2020	08/09/2020	20	0	1	PÇ	3.545,00	**3.545,00**
241	335	CENTRIFUGA MARCA SHARPLES MOD. PF-C15-1-P3000		01/06/1974	26/08/2020	08/09/2020	20	0	1	PÇ	120.000,00	**120.000,00**
242	336	CENTRIFUGA MARCA SHARPLES MOD. PF-C15-1-P3000	(DESATIVADA)	01/06/1974	26/08/2020	08/09/2020	20	0	1	PÇ	120.000,00	**120.000,00**
243	350	ROSCA TRANSPORTADORA DIAM. 8" X 5.000 MM		01/06/1974	26/08/2020	08/09/2020	20	0	1	PÇ	3.100,00	**3.100,00**
244	3263	BALANÇA ELETRONICA TOLEDO CAP. 7.200 KG		01/06/1988	26/08/2020	08/09/2020	20	0	1	PÇ	2.050,00	**2.050,00**
245	90545	BALANÇA ELETRÔNICA PLATAFORMA MARCA TOLEDO MOD. 2191 FR S.Nº 44800 Nº FAB. 2191 0 5049 ENSAQUE	(DESATIVADO DESDE 1.986) SUCATA	01/06/1974	26/08/2020	08/09/2020	20	0	1	PÇ	800,00	**800,00**
246		ELEVADOR DE CANECAS DIM. 12.000 MM	(CANIBALIZADO - DESATIVADO)	01/06/1990	26/08/2020	08/09/2020	20	0	5.000	KG	0,75	**3.750,00**
247		ELEVADOR DE CANECAS DIM. 12.000 MM	(DESATIVADO)	01/06/1990	26/08/2020	08/09/2020	20	0	1	PÇ	148.260,00	**148.260,00**
											TOTAL R$	**419.645,00**

FAB. I -RECUPERADOR DE BORRA - CC 1046

248	653	ELEVADOR DE CANECA ALT. 8.000 MM	DESATIVADO	01/06/1974	26/08/2020	08/09/2020	20	0	1	PÇ	12.695,00	**12.695,00**
249	649	ROSCA TRANSPORTADORA DIAM. 10" X 15.000 MM	DESATIVADO	01/06/1974	26/08/2020	08/09/2020	20	0	1	PÇ	10.650,00	**10.650,00**

Este documento é cópia do original, assinado digitalmente por ROBERTO GOMES NOTARI e Tribunal de Justica do Estado de Sao Paulo, protocolado em 14/05/2021 às 20:56 , sob o número WJMJ21407789341
Para conferir o original, acesse o site https://esaj.tjsp.jus.br/pastadigital/pg/abrirConferenciaDocumento.do, informe o processo 1068373-38.2015.8.26.0100 e código AEBC41C.

250	650	SISTEMA DE CAPTAÇÃO DE PÓ EXAUSTOR DIAM. 600 MM MOTOR DE 4 CV E CAIXA DE AÇO CARBONO DIM. 3.480 X 980 X 700 MM ENSAQUE	DESATIVADO	01/06/1974	26/08/2020	08/09/2020	20	0	1	PÇ	6.500,00	**6.500,00**
251	656	TANQUE CILÍNDRICO VERTICAL EM AÇO CARBONO AÉREO DIAM. 1.200 X 1.600 MM CAP. 5.000 L PULVERIZAÇÃO	DESATIVADO	01/06/1974	26/08/2020	08/09/2020	20	0	1	PÇ	15.494,00	**15.494,00**
252	648	TANQUE CILÍNDRICO VERTICAL EM FIBRA DIAM. 1.600 X 2.100 MM CAP. 4.200 L (SOLUÇÃO ÁCIDO)	DESATIVADO	01/06/1974	26/08/2020	08/09/2020	20	0	1	PÇ	1.630,00	**1.630,00**
											TOTAL R$	**46.969,00**
		FAB. I - SOLVENTE - CC 1055										
253	90552	BOMBA CENTRIFUGA DE 2" MOTOR DE 2 CV (SERVE TANQUE DE OLEO BRUTO)		01/06/1974	26/08/2020	08/09/2020	20	0	1	PÇ	3.545,00	**3.545,00**
254	577	BOMBA CENTRIFUGA MARCA KSB DE 2" MOTOR DE 30 CV	DESATIVADO	01/06/1974	26/08/2020	08/09/2020	20	0	1	PÇ	6.915,00	**6.915,00**
255	578	BOMBA CENTRIFUGA MARCA KSB DE 2" MOD. 40-16 MOTOR DE 3 CV	DESATIVADO	01/06/1974	26/08/2020	08/09/2020	20	0	1	PÇ	3.670,00	**3.670,00**
256	674	ROSCA TRANSPORTADORA DIAM. 10" X 3.000 MM		01/06/1974	26/08/2020	08/09/2020	20	0	1	PÇ	2.130,00	**2.130,00**
257	685	FILTRO PRENSA 29 PLACAS DIM. 800 X 800 MM		01/06/1974	26/08/2020	08/09/2020	20	0	2	PÇ	25.150,00	**50.300,00**
258	669	RESERVATORIO DE AR COMPRIMIDO DIAM. 1.000 X 3.000 MM VOL. 2 M³		01/06/1974	26/08/2020	08/09/2020	20	0	1	PÇ	4.595,00	**4.595,00**
259	14302	TANQUE BRANQUEADOR CILINDRICO VERTICAL EM AÇO CARBONO COM AGITADOR MOTOR DE CV DIAM. 2.000 X 4.000 MM CAP. 12.500 L		01/06/1974	26/08/2020	08/09/2020	20	0	2	PÇ	12.405,00	**24.810,00**
260	909	TANQUE CILINDRICO VERTICAL EM AÇO CARBONO DIAM. 1.500 X 2.000 MM CAP. 3.500 L		01/06/1974	26/08/2020	08/09/2020	20	0	1	PÇ	5.000,00	**5.000,00**
261		BOMBA CENTRIFUGA MARCAKSB DE 2" MOTOR DE 5 CV		01/06/1974	26/08/2020	08/09/2020	20	0	1	PÇ	3.700,00	**3.700,00**
262	964	BOMBA CENTRIFUGA MARCA KSB DE 2" MOD. 32-16 MOTOR DE 2 CV	(DESATIVADO DESDE 1.985)	01/06/1974	26/08/2020	08/09/2020	20	0	1	PÇ	3.550,00	**3.550,00**
263	963	BOMBA CENTRIFUGA MARCA KSB DE 2" MOD. 32-16 OP 027.240 MOTOR DE 2 CV	(DESATIVADO DESDE 1.985)	01/06/1974	26/08/2020	08/09/2020	20	0	1	PÇ	3.550,00	**3.550,00**
264	957	BOMBA CENTRIFUGA MARCA KSB DE 2" MOD. 32-16 OP 213-105 MOTOR DE 2 CV	(DESATIVADO DESDE 1.985)	01/06/1974	26/08/2020	08/09/2020	20	0	1	PÇ	3.550,00	**3.550,00**
265	1095	BOMBA CENTRIFUGA MARCA KSB DE 2" MOD. 50-20 OP. 143866 MOTOR DE 10 CV	(DESATIVADO DESDE 1.985)	01/06/1974	26/08/2020	08/09/2020	20	0	1	PÇ	4.010,00	**4.010,00**
266	955	BOMBA CENTRIFUGA DE 2" MOTOR DE 15 CV	(DESATIVADO DESDE 1.985)	01/06/1974	26/08/2020	08/09/2020	20	0	1	PÇ	4.955,00	**4.955,00**
267	975	BOMBA DE VACUO MOTOR DE 10 CV	(DESATIVADO DESDE 1.985)	01/06/1974	26/08/2020	08/09/2020	20	0	1	PÇ	18.810,00	**18.810,00**
268	90494	CAIXA D'AGUA METALICA ELEVADA ALT. 12.000 MM DIAM. 4.000 X 4.000 MM	(DESATIVADO DESDE 1.985)	01/06/1974	26/08/2020	08/09/2020	20	0	10500	KG	0,15	**1.575,00**
269	952	CAIXA RETANGULAR DE DEPOSITO DE SOLVENTE DIM. 1.000 X 1.100 X 1.000 MM CAP. 1.100 L	(DESATIVADO DESDE 1.985)	01/06/1974	26/08/2020	08/09/2020	20	0	1	PÇ	2.530,00	**2.530,00**
270	953	COLUNA DE AQUECIMENTO DE OLEO MINERAL	(DESATIVADO DESDE 1.985)	01/06/1974	26/08/2020	08/09/2020	20	0	1	PÇ	30.000,00	**30.000,00**
271	954	COLUNA DE EVAPORACAO DE MISELA	(DESATIVADO DESDE 1.985)	01/06/1974	26/08/2020	08/09/2020	20	0	1	PÇ	12.400,00	**12.400,00**
272	995	COLUNA DE RESFRIAMENTO COM ISOLAMENTO DIAM. 450 X 1.400 MM CAP. 220 L	(DESATIVADO DESDE 1.985)	01/06/1974	26/08/2020	08/09/2020	20	0	1	PÇ	40.000,00	**40.000,00**
273	991	COLUNA DE RESFRIAMENTO COM ISOLAMENTO DIAM. 800 X 1.500 MM CAP. 1.880 L	(DESATIVADO DESDE 1.985)	01/06/1974	26/08/2020	08/09/2020	20	0	1	PÇ	338.400,00	**338.400,00**

Este documento é cópia do original, assinado digitalmente por ROBERTO GOMES NOTARI e Tribunal de Justica do Estado de Sao Paulo, protocolado em 14/05/2021 às 20:56 , sob o número WJMJ21407789341
Para conferir o original, acesse o site https://esaj.tjsp.jus.br/pastadigital/pg/abrirConferenciaDocumento.do, informe o processo 1068373-38.2015.8.26.0100 e código AEBC41C.

274	994	COLUNA DE RESFRIAMENTO COM ISOLAMENTO DIAM. 800 X 2.100 MM CAP. 1.055 L	(DESATIVADO DESDE 1.985)	01/06/1974	26/08/2020	08/09/2020	20	0	1	PÇ	189.900,00	**189.900,00**
275	992	COLUNA DE RESFRIAMENTO COM ISOLAMENTO DIAM. 1.000 X 2.100 MM CAP. 1.650 L	(DESATIVADO DESDE 1.985)	01/06/1974	26/08/2020	08/09/2020	20	0	1	PÇ	297.000,00	**297.000,00**
276	989	COMPRESSOR FRIGORIFICO MOD. IV	(DESATIVADO DESDE 1.985)	01/06/1974	26/08/2020	08/09/2020	20	0	2	PÇ	3.350,00	**6.700,00**
277	970	TROCADOR DE CALOR CASCO TUBO DA LINHA DE VACUO DIAM. 350 X 2.000 MM	(DESATIVADO DESDE 1.985)	01/06/1974	26/08/2020	08/09/2020	20	0	1	PÇ	250,00	**250,00**
278	969	TROCADOR DE CALOR CASCO TUBO DA LINHA DE VACUO DIAM. 400 X 2.500 MM	(DESATIVADO DESDE 1.985)	01/06/1974	26/08/2020	08/09/2020	20	0	1	PÇ	250,00	**250,00**
279	664	PRENSA EXPELLER MARCA MASIERO MOD. PE-100 MOD. 40005 MOTOR DE 125 CV	(DESATIVADO DESDE 1.985)	01/06/1974	26/08/2020	08/09/2020	20	0	1	PÇ	27.180,00	**27.180,00**
280	665	PRENSA EXPELLER MASIERO MOD. PE-100 MOD. 40005 MOTOR DE 125 CV	(DESATIVADO DESDE 1.985)	01/06/1974	26/08/2020	08/09/2020	20	0	1	PÇ	27.180,00	**27.180,00**
281	985	PULMAO DA COLUNA DE RESFRIAMENTO CILINDRICO HORIZONTAL EM AÇO CARBONO DIAM. 1.600 X 2.100 MM	(DESATIVADO DESDE 1.985)	01/06/1974	26/08/2020	08/09/2020	20	0	1	PÇ	3.625,00	**3.625,00**
282	90626	PULMAO DE FRIO EM AÇO CARBONO SEM REVESTIMENTO DIAM. 800 X 1.100 MM	(DESATIVADO DESDE 1.985)	01/06/1974	26/08/2020	08/09/2020	20	0	1	PÇ	4.140,00	**4.140,00**
283	90640	PULMAO DE VACUO CILINDRICO HORIZONTAL EM AÇO CARBONO CAP. 1.200 L	(DESATIVADO DESDE 1.985)	01/06/1974	26/08/2020	08/09/2020	20	0	1	PÇ	7.000,00	**7.000,00**
284	90630	PULMAO DE VACUO CILINDRICO HORIZONTAL EM AÇO CARBONO CAP. 1.200 L	(DESATIVADO DESDE 1.985)	01/06/1974	26/08/2020	08/09/2020	20	0	1	PÇ	7.000,00	**7.000,00**
285	977	PULMAO DE VACUO CILINDRICO HORIZONTAL EM AÇO CARBONO DIAM. 1.200 X 1.800 MM	(DESATIVADO DESDE 1.985)	01/06/1974	26/08/2020	08/09/2020	20	0	1	PÇ	9.620,00	**9.620,00**
286	998	ROSCA TRANSPORTADORA DIAM. 14" X 26.000 MM	(DESATIVADO DESDE 1.985)	01/06/1974	26/08/2020	08/09/2020	20	0	1	PÇ	22.620,00	**22.620,00**
287	996	ROSCA TRANSPORTADORA DIAM. 14" X 16.000 MM	(DESATIVADO DESDE 1.985)	01/06/1974	26/08/2020	08/09/2020	20	0	1	PÇ	13.920,00	**13.920,00**
288	90647	ROSCA TRANSPORTADORA DIAM. 14" X 25.000 MM CARGA	(DESATIVADO DESDE 1.985)	01/06/1974	26/08/2020	08/09/2020	20	0	1	PÇ	21.750,00	**21.750,00**
289	90648	ROSCA TRANSPORTADORA DIAM. 14" X 25.000 MM DESCARGA	(DESATIVADO DESDE 1.985)	01/06/1974	26/08/2020	08/09/2020	20	0	1	PÇ	21.750,00	**21.750,00**
290	942	SILO DE CARGA DAS AUTOCLAVES CAP. 3000 KG	(DESATIVADO DESDE 1.985)	01/06/1974	26/08/2020	08/09/2020	20	0	1	PÇ	12.140,00	**12.140,00**
291	943	SILO DE CARGA DAS AUTOCLAVES CAP. 3.000 KG	(DESATIVADO DESDE 1.985)	01/06/1974	26/08/2020	08/09/2020	20	0	1	PÇ	12.140,00	**12.140,00**
292	90635	TANQUE CILINDRICO HORIZONTAL EM AÇO CARBONO DIAM. 2.000 X 4.000 MM CAP. 12.600 L (SUBTERRANEO)	(DESATIVADO DESDE 1.985)	01/06/1974	26/08/2020	08/09/2020	20	0	1	PÇ	10.800,00	**10.800,00**
293	962	TANQUE CILINDRICO HORIZONTAL EM AÇO CARBONO DIAM. 2.000 X 4.000 MM CAP. 12.600 L	(DESATIVADO DESDE 1.985)	01/06/1974	26/08/2020	08/09/2020	20	0	1	PÇ	10.800,00	**10.800,00**
294		TANQUE CILINDRICO HORIZONTAL EM AÇO CARBONO DIAM. 3.000 X 7.500 MM 53.000 L		01/06/1974	26/08/2020	08/09/2020	20	0	1	PÇ	44.130,00	**44.130,00**
295	956	TANQUE CILINDRICO VERTICAL EM AÇO CARBONO DIAM. 1.500 X 2.000 MM CAP. 3.500 L	(DESATIVADO DESDE 1.985)	01/06/1974	26/08/2020	08/09/2020	20	0	1	PÇ	5.010,00	**5.010,00**
296	966	TANQUE CILINDRICO VERTICAL EM AÇO CARBONO COM SEPARADOR DIAM. 2.000 X 2.500 MM CAP. 7.800 L	(DESATIVADO DESDE 1.985)	01/06/1974	26/08/2020	08/09/2020	20	0	1	PÇ	8.110,00	**8.110,00**
297	958	TANQUE DE MISELA CILINDRICO VERTICAL EM AÇO CARBONO DIAM. 1.500 X 2.500 MM CAP. 4,500 L	(DESATIVADO DESDE 1.985)	01/06/1974	26/08/2020	08/09/2020	20	0	1	PÇ	5.885,00	**5.885,00**

Este documento é cópia do original, assinado digitalmente por ROBERTO GOMES NOTARI e Tribunal de Justica do Estado de Sao Paulo, protocolado em 14/05/2021 às 20:56 , sob o número WJMJ21407789341 .
Para conferir o original, acesse o site https://esaj.tjsp.jus.br/pastadigital/pg/abrirConferenciaDocumento.do, informe o processo 1068373-38.2015.8.26.0100 e código AEBC41C.

298	978	TANQUE EM AÇO CARBONO MOD. DE PRESSAO VOL. 2.000 L	(DESATIVADO DESDE 1.985)	01/06/1974	26/08/2020	08/09/2020	20	0	1	PÇ	3.620,00	**3.620,00**
299	960	TANQUE SEPARADOR DE AGUA CILINDRICO VERTICAL EM AÇO CARBONO DIAM. 2.200 X 3.000 MM CAP. 11.500 L	(DESATIVADO DESDE 1.985)	01/06/1974	26/08/2020	08/09/2020	20	0	1	PÇ	10.250,00	**10.250,00**
300	666	TOSTADOR 2 ESTAGIOS (CHALEIRA)	(DESATIVADO DESDE 1.985)	01/06/1974	26/08/2020	08/09/2020	20	0	1.500	KG	0,75	**1.125,00**
301	661	TOSTADOR 6 ESTAGIOS (CHALEIRA)	(DESATIVADO DESDE 1.985)	01/06/1974	26/08/2020	08/09/2020	20	0	1.500	KG	0,75	**1.125,00**
302	993	VENTILADOR CENTRIFUGO DIAM. 1.000 MM MOTOR DE10 CV	(DESATIVADO DESDE 1.985)	01/06/1974	26/08/2020	08/09/2020	20	0	2	PÇ	6.500,00	**13.000,00**
303	90628	TROCADOR DE CALOR CASCO TUBO DE SOLVENTE DIAM. 300 X 2.500 MM	(DESATIVADO DESDE 1.985)	01/06/1974	26/08/2020	08/09/2020	20	0	1	PÇ	250,00	**250,00**
304		CONJUNTO DE VAPOR COM EJETOR E COLUNA BAROMETRICA		01/06/1982	26/08/2020	08/09/2020	20	0	1	PÇ	12.400,00	**12.400,00**
305		TROCADOR DE CALOR CASCO TUBO DIAM. 400 X 2.200 MM		01/06/1990	26/08/2020	08/09/2020	20	0	1	PÇ	250,00	**250,00**
306	90636	TROCADOR DE CALOR CASCO TUBO DIAM. 400 X 2.500 MM	(DESATIVADO DESDE 1.985)	01/06/1974	26/08/2020	08/09/2020	20	0	1	PÇ	250,00	**250,00**
307	90638	TROCADOR DE CALOR CASCO TUBO DIAM. 500 X 2.000 MM	(DESATIVADO DESDE 1.985)	01/06/1974	26/08/2020	08/09/2020	20	0	1	PÇ	250,00	**250,00**
308		TROCADOR DE CALOR CASCO TUBO DIAM. 700 X 3.000 MM		01/06/1990	26/08/2020	08/09/2020	20	0	1	PÇ	250,00	**250,00**
309	986	TROCADOR DE CALOR CASCO TUBO DIAM. 700 X 3.000 MM	(DESATIVADO DESDE 1.985)	01/06/1974	26/08/2020	08/09/2020	20	0	1	PÇ	250,00	**250,00**
310	982	TROCADOR DE CALOR CASCO TUBO HORIZONTAL DIAM. 350 X 3.000 MM	(DESATIVADO DESDE 1.985)	01/06/1974	26/08/2020	08/09/2020	20	0	1	PÇ	250,00	**250,00**
311	981	TROCADOR DE CALOR CASCO TUBO HORIZONTAL DIAM. 400 X 2.600 MM	(DESATIVADO DESDE 1.985)	01/06/1974	26/08/2020	08/09/2020	20	0	1	PÇ	250,00	**250,00**
312	983	TROCADOR DE CALOR CASCO TUBO VERTICAL DIAM. 400 X 2.200 MM	(DESATIVADO DESDE 1.985)	01/06/1974	26/08/2020	08/09/2020	20	0	1	PÇ	250,00	**250,00**
313	90704	TANQUE CILINDRICO VERTICAL EM FIBRA FUNDO CONICO CAP. 25.000 L		01/03/1999	26/08/2020	08/09/2020	20	0	1	PÇ	4.735,00	**4.735,00**
314		ELEVADOR DE CANECAS DIM. 30.000 MM	(DESATIVADO DESDE 1.985)	01/06/1985	26/08/2020	08/09/2020	20	0	1	PÇ	28.060,00	**28.060,00**
315		TANQUE CILÍNDRICO VERTICAL CAP. 8.000 L	(DESATIVADO DESDE 1.985)	01/06/1986	26/08/2020	08/09/2020	20	0	1	PÇ	8.310,00	**8.310,00**
316		FILTRO PRENSA DE 44 PLACAS DIM. 800 X 800 MM		01/06/1990	26/08/2020	08/09/2020	20	0	1	PÇ	25.155,00	**25.155,00**
317		FILTRO PRENSA 29 PLACAS DIM. 800 X 800 MM		01/06/1990	26/08/2020	08/09/2020	20	0	1	PÇ	25.155,00	**25.155,00**
318		VENTILADOR CENTRIFUGO DIAM. 1.000 MM (SUCATA)		01/06/1990	26/08/2020	08/09/2020	20	0	1	PÇ	540,00	**540,00**
319	932	AUTOCLAVE EXTRATORA DE OLEO POR SOLVENTE CAP. 1.500 KG (TAG 1)	(DESATIVADO DESDE 1.985)	01/06/1974	26/08/2020	08/09/2020	20	0	1	PÇ	30.000,00	**30.000,00**
320	933	AUTOCLAVE EXTRATORA DE OLEO POR SOLVENTE CAP. 1.500 KG Nº 2	(DESATIVADO DESDE 1.985)	01/06/1974	26/08/2020	08/09/2020	20	0	1	PÇ	30.000,00	**30.000,00**
321	934	AUTOCLAVE EXTRATORA DE OLEO POR SOLVENTE CAP. 1.500 KG Nº 3	(DESATIVADO DESDE 1.985)	01/06/1974	26/08/2020	08/09/2020	20	0	1	PÇ	30.000,00	**30.000,00**
322	935	AUTOCLAVE EXTRATORA DE OLEO POR SOLVENTE CAP. 1.500 KG Nº 4	(DESATIVADO DESDE 1.985)	01/06/1974	26/08/2020	08/09/2020	20	0	1	PÇ	30.000,00	**30.000,00**
323	936	AUTOCLAVE EXTRATORA DE OLEO POR SOLVENTE CAP. 1.500 KG Nº 5	(DESATIVADO DESDE 1.985)	01/06/1974	26/08/2020	08/09/2020	20	0	1	PÇ	30.000,00	**30.000,00**

Este documento é cópia do original, assinado digitalmente por ROBERTO GOMES NOTARI e Tribunal de Justica do Estado de Sao Paulo, protocolado em 14/05/2021 às 20:56 , sob o número WJMJ21407789341 .
Para conferir o original, acesse o site https://esaj.tjsp.jus.br/pastadigital/pg/abrirConferenciaDocumento.do, informe o processo 1068373-38.2015.8.26.0100 e código AEBC41C.

324	937	AUTOCLAVE EXTRATORA DE OLEO POR SOLVENTE CAP. 1.500 KG Nº 6	(DESATIVADO DESDE 1.985)	01/06/1974	26/08/2020	08/09/2020	20	0	1	PÇ	30.000,00	**30.000,00**
325	938	AUTOCLAVE EXTRATORA DE OLEO POR SOLVENTE CAP. 1.500 KG Nº 7	(DESATIVADO DESDE 1.985)	01/06/1974	26/08/2020	08/09/2020	20	0	1	PÇ	30.000,00	**30.000,00**
326	939	AUTOCLAVE EXTRATORA DE OLEO POR SOLVENTE CAP. 1.500 KG Nº 8	(DESATIVADO DESDE 1.985)	01/06/1974	26/08/2020	08/09/2020	20	0	1	PÇ	30.000,00	**30.000,00**
327	940	AUTOCLAVE EXTRATORA DE OLEO POR SOLVENTE CAP. 1.500 KG Nº 9	(DESATIVADO DESDE 1.985)	01/06/1974	26/08/2020	08/09/2020	20	0	1	PÇ	30.000,00	**30.000,00**
328	941	AUTOCLAVE EXTRATORA DE OLEO POR SOLVENTE CAP. 1.500 KG Nº 10	(DESATIVADO DESDE 1.985)	01/06/1974	26/08/2020	08/09/2020	20	0	1	PÇ	30.000,00	**30.000,00**
329		AUTOCLAVE EXTRATORA DE OLEO POR SOLVENTE CAP. 1.500 KG Nº 11		01/06/1990	26/08/2020	08/09/2020	20	0	1	PÇ	30.000,00	**30.000,00**
330		AUTOCLAVE EXTRATORA DE OLEO POR SOLVENTE CAP. 1.500 KG Nº 12		01/06/1990	26/08/2020	08/09/2020	20	0	1	PÇ	30.000,00	**30.000,00**
331		AUTOCLAVE EXTRATORA DE OLEO POR SOLVENTE CAP. 1.500 KG Nº 13		01/06/1990	26/08/2020	08/09/2020	20	0	1	PÇ	30.000,00	**30.000,00**
332		AUTOCLAVE EXTRATORA DE OLEO POR SOLVENTE CAP. 1.500 KG Nº 14		01/06/1990	26/08/2020	08/09/2020	20	0	1	PÇ	30.000,00	**30.000,00**
333		AUTOCLAVE EXTRATORA DE OLEO POR SOLVENTE CAP. 1.500 KG Nº 15		01/06/1990	26/08/2020	08/09/2020	20	0	1	PÇ	30.000,00	**30.000,00**
334		AUTOCLAVE EXTRATORA DE OLEO POR SOLVENTE CAP. 1.500 KG Nº 16		01/06/1990	26/08/2020	08/09/2020	20	0	1	PÇ	30.000,00	**30.000,00**
335		AUTOCLAVE EXTRATORA DE OLEO POR SOLVENTE CAP. 3.000 KG		01/06/1990	26/08/2020	08/09/2020	20	0	1	PÇ	45.470,00	**45.470,00**
											TOTAL R$	**1.998.090,00**

FAB. I - TANQUES - CC 1056

336	TANQUE CILINDRICO VERTICAL EM AÇO CARBONO CAP. 1.062.486 L (TAG 200)	01/06/1990	26/08/2020	08/09/2020	20	0	1	PÇ	261.330,00	**261.330,00**
337	TANQUE CILINDRICO VERTICAL EM AÇO CARBONO CAP. 579.539 L (TAG 201 EPOX)	01/06/1990	26/08/2020	08/09/2020	20	0	1	PÇ	180.050,00	**180.050,00**
338	TANQUE CILINDRICO VERTICAL EM AÇO CARBONO CAP. 488.505 L (TAG 202)	01/06/1990	26/08/2020	08/09/2020	20	0	1	PÇ	163.890,00	**163.890,00**
339	BOMBA DE ENGRENAGEM DE 3" MOTOR DE 30 CV (SERVE TANQUES TAG 200, TAG 201 E TAG 202)	01/06/1990	26/08/2020	08/09/2020	20	0	1	PÇ	4.805,00	**4.805,00**
340	BOMBA DE ENGRENAGEM DE 3" MOTOR DE 30 CV (SERVE TANQUES TAG 200, TAG 201 E TAG 202)	01/06/1990	26/08/2020	08/09/2020	20	0	1	PÇ	4.805,00	**4.805,00**
341	BOMBA DE ENGRENAGEM MARCA KSB DE 3" MOD. 100-250 MOTOR DE 25 CV (SERVE TANQUE TAG 202)	01/06/1990	26/08/2020	08/09/2020	20	0	1	PÇ	6.465,00	**6.465,00**
342	TANQUE CILINDRICO VERTICAL EM AÇO CARBONO CAP. 556.184 L (TAG 203)	01/06/1990	26/08/2020	08/09/2020	20	0	1	PÇ	177.165,00	**177.165,00**
343	BOMBA CENTRIFUGA DE 3" DE 30 CV (SERVE TANQUE TAG 203)	01/06/1990	26/08/2020	08/09/2020	20	0	1	PÇ	7.165,00	**7.165,00**
344	TANQUE CILINDRICO VERTICAL EM AÇO CARBONO CAP. 974.305 L (TAG 204)	01/06/1990	26/08/2020	08/09/2020	20	0	1	PÇ	248.125,00	**248.125,00**
345	BOMBA DE ENGRENAGEM MARCA KSB DE 3" MOD. 80-26 MOTOR DE 2 CV (SERVE TANQUES TAG 203, TAG 204, TAG 205 E TAG 206)	01/06/1990	26/08/2020	08/09/2020	20	0	1	PÇ	1.560,00	**1.560,00**
346	TANQUE CILINDRICO VERTICAL EM AÇO CARBONO CAP. 555.810 L (TAG 205 EPOX)	01/06/1990	26/08/2020	08/09/2020	20	0	1	PÇ	268.520,00	**268.520,00**
347	TANQUE CILINDRICO VERTICAL EM AÇO CARBONO CAP. 491.828 L (TAG 206 EPOX)	01/06/1990	26/08/2020	08/09/2020	20	0	1	PÇ	249.520,00	**249.520,00**
348	TANQUE CILINDRICO VERTICAL EM AÇO CARBONO CAP. 550.637 L (TAG 207 EPOX)	01/06/1990	26/08/2020	08/09/2020	20	0	1	PÇ	267.000,00	**267.000,00**

Este documento é cópia do original, assinado digitalmente por ROBERTO GOMES NOTARI e Tribunal de Justica do Estado de Sao Paulo, protocolado em 14/05/2021 às 20:56 , sob o número WJMJ21407789341 .
Para conferir o original, acesse o site https://esaj.tjsp.jus.br/pastadigital/pg/abrirConferenciaDocumento.do, informe o processo 1068373-38.2015.8.26.0100 e código AEBC41C.

349	BOMBA CENTRIFUGA MARCA IMBIL DE 2" MOTOR DE 5 CV (SERVE TANQUE TAG 207 EPOX)		01/06/1990	26/08/2020	08/09/2020	20	0	1	PÇ	3.000,00	**3.000,00**
350	TANQUE CILINDRICO VERTICAL EM AÇO CARBONO CAP. 488.335 L (TAG 208)		01/06/1990	26/08/2020	08/09/2020	20	0	1	PÇ	248.455,00	**248.455,00**
351	TANQUE CILINDRICO VERTICAL EM AÇO CARBONO CAP. 489.931 L (TAG 209)		01/06/1990	26/08/2020	08/09/2020	20	0	1	PÇ	248.940,00	**248.940,00**
352	TANQUE CILINDRICO VERTICAL EM AÇO CARBONO CAP. 457.159 L (TAG 210) (OLEO DE MAMONA REFINADO)		01/06/1990	26/08/2020	08/09/2020	20	0	1	PÇ	238.815,00	**238.815,00**
353	BOMBA DE ENGRANAGEM DE 3" MOTOR DE 20 CV (SERVE TANQUES: TAG 210, TAG 211, TAG 212, TAG 213 E TAG 214)		01/06/1990	26/08/2020	08/09/2020	20	0	1	PÇ	6.150,00	**6.150,00**
354	TANQUE CILINDRICO VERTICAL EM AÇO CARBONO CAP. 145.166 L (TAG 211) (OLEO DE MAMONA REFINADO)		01/06/1990	26/08/2020	08/09/2020	20	0	1	PÇ	80.670,00	**80.670,00**
355	TANQUE CILINDRICO VERTICAL EM AÇO CARBONO CAP. 133.524 L (TAG 212) (OLEO DE MAMONA REFINADO)		01/06/1990	26/08/2020	08/09/2020	20	0	1	PÇ	76.415,00	**76.415,00**
356	TANQUE CILINDRICO VERTICAL EM AÇO CARBONO CAP. 145.738 L (TAG 213) (OLEO DE MAMONA REFINADO)		01/06/1990	26/08/2020	08/09/2020	20	0	1	PÇ	79.985,00	**79.985,00**
357	TANQUE CILINDRICO VERTICAL EM AÇO CARBONO CAP. 146.659 L (TAG 214) (OLEO DE MAMONA REFINADO)		01/06/1990	26/08/2020	08/09/2020	20	0	1	PÇ	81.195,00	**81.195,00**
358	TANQUE CILINDRICO VERTICAL EM AÇO CARBONO CAP. 151.437 L (TAG 216 EPOX)		01/06/1990	26/08/2020	08/09/2020	20	0	1	PÇ	81.830,00	**81.830,00**
359	BOMBA DE ENGRENAGEM DE 2" MOTOR DE 12,5 CV (SERVE TANQUES TAG 214 E TAG 216)		01/06/1990	26/08/2020	08/09/2020	20	0	1	PÇ	1.820,00	**1.820,00**
360	TANQUE CILINDRICO VERTICAL EM AÇO CARBONO CAP. 19.406 L (TAG 217)		01/06/1990	26/08/2020	08/09/2020	20	0	1	PÇ	10.180,00	**10.180,00**
361	TANQUE CILINDRICO VERTICAL EM AÇO CARBONO CAP. 19.406 L (TAG 218)		01/06/1990	26/08/2020	08/09/2020	20	0	1	PÇ	10.180,00	**10.180,00**
362	TANQUE CILINDRICO VERTICAL EM AÇO CARBONO CAP. 14.461 L (TAG 225 EPOX)		01/06/1990	26/08/2020	08/09/2020	20	0	1	PÇ	11.740,00	**11.740,00**
363	TANQUE CILINDRICO VERTICAL EM AÇO CARBONO CAP. 22.484 L (TAG 226)		01/06/1990	26/08/2020	08/09/2020	20	0	1	PÇ	15.300,00	**15.300,00**
364	TANQUE CILINDRICO VERTICAL EM AÇO CARBONO DIAM. 600 X 1.000 MM CAP. 300 L (TAG DOSADOR)		01/06/1990	26/08/2020	08/09/2020	20	0	1	PÇ	388,00	**388,00**
365	TANQUE CILINDRICO VERTICAL EM AÇO CARBONO CAP. 16.497 L (TAG 230)	TANQUE NÃO ENCONTRADO	01/06/1990	26/08/2020	08/09/2020	20	0	1	PÇ	12.705,00	**12.705,00**
366	TANQUE CILINDRICO VERTICAL EM AÇO CARBONO CAP. 16.497 L (TAG 231)	TANQUE NÃO ENCONTRADO	01/06/1990	26/08/2020	08/09/2020	20	0	1	PÇ	12.705,00	**12.705,00**
367	TANQUE CILINDRICO VERTICAL EM AÇO CARBONO CAP. 2.965 L (TAG DOSADOR)	TANQUE NÃO ENCONTRADO	01/06/1990	26/08/2020	08/09/2020	20	0	1	PÇ	4.538,00	**4.538,00**
368	TANQUE CILINDRICO VERTICAL EM FIBRA CAP. 4.282 L (TAG ÁCIDO DILUÍDO)	TANQUE NÃO ENCONTRADO	01/06/1990	26/08/2020	08/09/2020	20	0	1	PÇ	1.645,00	**1.645,00**
369	CAIXA ATERRADA CAP. 580,98 L FÁB. I		01/06/1990	26/08/2020	08/09/2020	20	0	1	PÇ	1.720,00	**1.720,00**
370	TANQUE CILINDRICO VERTICAL EM AÇO CARBONO ESPERA CENTRÍFUGA CAP. 2.446,06 L	TANQUE NÃO ENCONTRADO	01/06/1990	26/08/2020	08/09/2020	20	0	1	PÇ	4.050,00	**4.050,00**
371	TANQUE CILINDRICO VERTICAL EM AÇO CARBONO ESPERA CHÃO CAP. 447,75 L	TANQUE NÃO ENCONTRADO	01/06/1990	26/08/2020	08/09/2020	20	0	1	PÇ	494,00	**494,00**
372	TANQUE CILINDRICO HORIZONTAL EM AÇO CARBONO CAP. 0 L (TAG V)	NÃO ENCONTRADO	01/06/1990	26/08/2020	08/09/2020	20	0	1	PÇ	0,00	**0,00**
373	TANQUE CILINDRICO VERTICAL EM AÇO CARBONO NEUTRALIZADOR CAP. 4.447 L	SUCATA	01/06/1990	26/08/2020	08/09/2020	20	0	1	PÇ	5.779,00	**5.779,00**
374	TANQUE CILINDRICO VERTICAL EM AÇO CARBONO BRANQUEADOR I CAP. 1.200 L	SUCATA	01/06/1990	26/08/2020	08/09/2020	20	0	1	PÇ	895,00	**895,00**

Este documento é cópia do original, assinado digitalmente por ROBERTO GOMES NOTARI e Tribunal de Justica do Estado de Sao Paulo, protocolado em 14/05/2021 às 20:56 , sob o número WJMJ21407789341
Para conferir o original, acesse o site https://esaj.tjsp.jus.br/pastadigital/pg/abrirConferenciaDocumento.do, informe o processo 1068373-38.2015.8.26.0100 e código AEBC41C.

375		TANQUE CILINDRICO VERTICAL EM AÇO CARBONO BRANQUEADOR II CAP. 1.100 L	SUCATA	01/06/1990	26/08/2020	08/09/2020	20	0	1	PÇ	850,00	**850,00**
376		TANQUE CILINDRICO VERTICAL EM AÇO CARBONO CAP. 2.238,3 L (TAG IV)	SUCATA	01/06/1990	26/08/2020	08/09/2020	20	0	1	PÇ	2.836,00	**2.836,00**
377		TANQUE CILINDRICO VERTICAL EM AÇO CARBONO CAP. 3.290,6 L (TAG VI)		01/06/1990	26/08/2020	08/09/2020	20	0	1	PÇ	4.818,00	**4.818,00**
378		TANQUE CILINDRICO VERTICAL EM AÇO CARBONO CAP. 9.000 L (TAG I - PRODUTO FINAL) (MAMONA FRIA		01/06/1990	26/08/2020	08/09/2020	20	0	1	PÇ	8.824,00	**8.824,00**
379		TANQUE CILINDRICO VERTICAL EM AÇO CARBONO CAP. 9.848,08 L (TAG II - PRODUTO FINAL) (MAMONA FRIA		01/06/1990	26/08/2020	08/09/2020	20	0	1	PÇ	9.314,00	**9.314,00**
380		TANQUE CILINDRICO VERTICAL EM AÇO CARBONO CAP. 9.848,08 L (TAG III - PRODUTO FINAL) (MAMONA FRIA)		01/06/1990	26/08/2020	08/09/2020	20	0	1	PÇ	9.314,00	**9.314,00**
381		PAINEL CCM COM 4 CUBICULOS DIM. 2.400 X 700 X 2.000 MM		01/06/1986	26/08/2020	08/09/2020	25	0	1	PÇ	10.483,00	**10.483,00**
382	4116	BOMBA CENTRIFUGA MARCA KSB DE 2" MOTOR DE 5 CV		01/06/1988	26/08/2020	08/09/2020	20	0	1	PÇ	3.700,00	**3.700,00**
383	304	TANQUE CILINDRICO VERTICAL EM AÇO CARBONO DIAM. 9.000 X 7.780 MM CAP. 500 M³ Nº 202		01/06/1974	26/08/2020	08/09/2020	20	0	1	PÇ	116.200,00	**116.200,00**
384		TANQUE DE ALIMENTACAO CILINDRICO VERTICAL CAP. 20.000 L (TAG 731)		01/06/1986	26/08/2020	08/09/2020	20	0	2	PÇ	24.580,00	**49.160,00**
385		BOMBA DE ENGRENAGEM DE 2" MOTOR DE 12,5 CV (SERVE TANQUE TAG 200)		01/06/1990	26/08/2020	08/09/2020	20	0	1	PÇ	1.820,00	**1.820,00**
386		BOMBA DE ENGRENAGEM 2" MOTOR DE 10 CV		01/06/1990	26/08/2020	08/09/2020	20	0	1	PÇ	1.690,00	**1.690,00**
387		BOMBA DE ENGRENAGEM 2" MOTOR DE 10 CV		01/06/1990	26/08/2020	08/09/2020	20	0	1	PÇ	1.690,00	**1.690,00**
											TORAL R$	**3.300.693,00**

FAB. II - TANQUES - CC 2056

388		TANQUE CILINDRICO VERTICAL EM AÇO CARBONO Nº 219 EPOX CAP. 254.067 L FÁB. II		01/06/1990	26/08/2020	08/09/2020	20	0	1	PÇ	111.600,00	**111.600,00**
389		BOMBA DE ENGRENAGEM DE 2" (SEM MOTOR)		01/06/1990	26/08/2020	08/09/2020	20	0	1	PÇ	780,00	**780,00**
390		TANQUE CILINDRICO VERTICAL EM AÇO CARBONO CAP. 253.347 L (TAG 220)		01/06/1990	26/08/2020	08/09/2020	20	0	1	PÇ	111.405,00	**111.405,00**
391		TANQUE CILINDRICO VERTICAL EM AÇO CARBONO ISOLADO CAP. 18.228 L (TAG 221)		01/06/1990	26/08/2020	08/09/2020	20	0	1	PÇ	23.298,00	**23.298,00**
392		TANQUE CILINDRICO VERTICAL EM AÇO CARBONO ISOLADO CAP. 17.708 L (TAG 222)		01/06/1990	26/08/2020	08/09/2020	20	0	1	PÇ	22.852,00	**22.852,00**
393		TANQUE CILINDRICO VERTICAL EM AÇO CARBONO CAP. 8.060 L (TAG 223)		01/06/1990	26/08/2020	08/09/2020	20	0	1	PÇ	8.260,00	**8.260,00**
394		BOMBA CENTRIFUGA OMEL DE 2" MOTOR DE 7,5 CV (SERVE TANQUES: TAG 221, TAG 222 E TAG 223)		01/06/1990	26/08/2020	08/09/2020	20	0	1	PÇ	3.165,00	**3.165,00**
395		TANQUE CILINDRICO VERTICAL EM AÇO CARBONO CAP. 155.950 L (TAG 228)		01/06/1990	26/08/2020	08/09/2020	20	0	1	PÇ	83.860,00	**83.860,00**
396		BOMBA CENTRIFUGA MARCA OMEL DE 3" MOTOR DE 25 CV (SERVE TANQUE TAG 228)		01/06/1990	26/08/2020	08/09/2020	20	0	1	PÇ	5.865,00	**5.865,00**
397		TANQUE CILINDRICO VERTICAL EM AÇO CARBONO CAP. 486.332 L (TAG 229)		01/06/1990	26/08/2020	08/09/2020	20	0	1	PÇ	163.458,00	**163.458,00**
398		BOMBA CENTRIFUGA MARCA OMEL DE 3" MOTOR DE 25 CV (SERVE TANQUE TAG 229)		01/06/1990	26/08/2020	08/09/2020	20	0	1	PÇ	5.865,00	**5.865,00**
399		TANQUE CILINDRICO VERTICAL EM AÇO CARBONO CAP. 1.018.480 L (TAG 260)		01/06/1990	26/08/2020	08/09/2020	20	0	1	PÇ	254.780,00	**254.780,00**

Este documento é cópia do original, assinado digitalmente por ROBERTO GOMES NOTARI e Tribunal de Justica do Estado de Sao Paulo, protocolado em 14/05/2021 às 20:56 , sob o número WJMJ21407789341
Para conferir o original, acesse o site https://esaj.tjsp.jus.br/pastadigital/pg/abrirConferenciaDocumento.do, informe o processo 1068373-38.2015.8.26.0100 e código AEBC41C.

400	BOMBA CENTRIFUGA MARCA OMEL DE 3" MOTOR DE 25 CV (SERVE TANQUE TAG 260)		01/06/1990	26/08/2020	08/09/2020	20	0	1	PÇ	5.865,00	**5.865,00**
401	TANQUE CILINDRICO VERTICAL EM AÇO CARBONO CAP. 1.019.709 L (TAG 261)		01/06/1990	26/08/2020	08/09/2020	20	0	1	PÇ	254.970,00	**254.970,00**
402	TANQUE CILINDRICO VERTICAL EM AÇO CARBONO CAP. 3.011.862 L (TAG 262)		01/06/1990	26/08/2020	08/09/2020	20	0	1	PÇ	474.520,00	**474.520,00**
403	TANQUE CILINDRICO VERTICAL EM AÇO CARBONO CAP. 3.048.842 L (TAG 263)		01/06/1990	26/08/2020	08/09/2020	20	0	1	PÇ	478.000,00	**478.000,00**
404	TANQUE CILINDRICO VERTICAL EM AÇO CARBONO CAP. 12.879 L (TAG 1 - REFINARIA)		01/06/1990	26/08/2020	08/09/2020	20	0	1	PÇ	10.950,00	**10.950,00**
405	TANQUE CILINDRICO VERTICAL EM AÇO CARBONO CAP. 2.527,06 L (TAG 2 - REFINARIA)		01/06/1990	26/08/2020	08/09/2020	20	0	1	PÇ	4.132,00	**4.132,00**
406	TANQUE CILINDRICO VERTICAL EM AÇO CARBONO CAP. 2.611,87 L (TAG 3 - REFINARIA)		01/06/1990	26/08/2020	08/09/2020	20	0	1	PÇ	4.205,00	**4.205,00**
407	TANQUE CILINDRICO VERTICAL EM FIBRA CAP. 3.751 L (TAG 4 - REFINARIA)		01/06/1990	26/08/2020	08/09/2020	20	0	1	PÇ	1.520,00	**1.520,00**
408	BOMBA CENTRIFUGA MARCA OMEL de 2" MOD. UNDA A MOTOR DE 7,5 CV (SERVE TANQUES: TAG 1. TAG 2, TAG 3 E TAG 4 -REFINARIA)		01/06/1990	26/08/2020	08/09/2020	20	0	1	PÇ	3.165,00	**3.165,00**
409	TANQUE CILINDRICO HORIZONTAL EM AÇO CARBONO CAP. 7.700 L (TAG A)		01/06/1990	26/08/2020	08/09/2020	20	0	1	PÇ	21.370,00	**21.370,00**
410	TANQUE CILINDRICO HORIZONTAL EM AÇO CARBONO CAP. 8.200 L (TAG B)		01/06/1990	26/08/2020	08/09/2020	20	0	1	PÇ	22.195,00	**22.195,00**
411	TANQUE CILINDRICO HORIZONTAL EM AÇO CARBONO CAP. 27.600 L (TAG C)		01/06/1990	26/08/2020	08/09/2020	20	0	1	PÇ	29.825,00	**29.825,00**
412	BOMBA DE ENGRENAHEM DE 3" MOTOR DE 50 CV (SERVE TANQUES: TAG A, TAG B E TAG C)		01/06/1990	26/08/2020	08/09/2020	20	0	1	PÇ	9.615,00	**9.615,00**
413	TANQUE CILINDRICO VERTICAL EM AÇO CARBONO CAP. 20.719 L (TAG D - BORRA)		01/06/1990	26/08/2020	08/09/2020	20	0	1	PÇ	14.570,00	**14.570,00**
414	TANQUE CILINDRICO VERTICAL EM AÇO CARBONO CAP. 15.000 L (TAG 254)	NÃO ENCONTRADO	01/06/1990	26/08/2020	08/09/2020	20	0	1	PÇ	12.000,00	**12.000,00**
415	TANQUE CILINDRICO VERTICAL EM AÇO CARBONO CAP. 15.000 L (TAG 255)	NÃO ENCONTRADO	01/06/1990	26/08/2020	08/09/2020	20	0	1	PÇ	12.000,00	**12.000,00**
416	TANQUE CILINDRICO VERTICAL EM AÇO CARBONO CAP. 13.000 L (TAG 259)	NÃO ENCONTRADO	01/06/1990	26/08/2020	08/09/2020	20	0	1	PÇ	11.012,00	**11.012,00**
417	TANQUE CILINDRICO VERTICAL EM AÇO INOX CAP. 12.500 L (TAG DESOD. 2)	NÃO ENCONTRADO	01/06/1990	26/08/2020	08/09/2020	25	0	1	PÇ	26.890,00	**26.890,00**
418	BOMBA CENTRIFUGA MARCA OMEL DE 2" COM MOTOR DE 30 CV (SERVE TANQUE TAG 220)		01/06/1990	26/08/2020	08/09/2020	20	0	1	PÇ	6.215,00	**6.215,00**
419	BOMBA CENTRIFUGA MARCA OMEL DE 3" MOTOR DE 25 CV (SERVE TANQUE TAG 261)		01/06/1990	26/08/2020	08/09/2020	20	0	1	PÇ	5.865,00	**5.865,00**
420	BOMBA CENTRIFUGA MARCA OMEL DE 3" MOTOR DE 25 CV (SERVE TANQUE TAG 262)		01/06/1990	26/08/2020	08/09/2020	20	0	1	PÇ	5.865,00	**5.865,00**
421	BOMBA CENTRIFUGA MARCA OMEL DE 3" MOTOR DE 25 CV (SERVE TANQUE TAG 263)		01/06/1990	26/08/2020	08/09/2020	20	0	1	PÇ	5.865,00	**5.865,00**
										TOTAL R$	**2.215.802,00**
	FAB. IV - TANQUES - CC 4056										
422	TANQUE CILINDRICO VERTICAL EM AÇO CARBONO CAP. 132.964 L (TAG 215 EPOX)		01/06/1990	26/08/2020	08/09/2020	20	0	1	PÇ	76.755,00	**76.755,00**
423	TANQUE CILINDRICO VERTICAL EM AÇO CARBONO CAP. 139.555 L (TAG 429-1)		01/06/1990	26/08/2020	08/09/2020	20	0	1	PÇ	78.810,00	**78.810,00**

Este documento é cópia do original, assinado digitalmente por ROBERTO GOMES NOTARI e Tribunal de Justica do Estado de Sao Paulo, protocolado em 14/05/2021 às 20:56 , sob o número WJMJ21407789341
Para conferir o original, acesse o site https://esaj.tjsp.jus.br/pastadigital/pg/abrirConferenciaDocumento.do, informe o processo 1068373-38.2015.8.26.0100 e código AEBC41C.

424	BOMBA DE ENGRANAGEM MARCA OMEL DE 3" MOD. UNDA A MOTOR DE 12,5 CV (SERVE TANQUE TAG 429-1)	01/06/1990	26/08/2020	08/09/2020	20	0	1	PÇ	2.030,00	**2.030,00**
425	TANQUE CILINDRICO VERTICAL EM AÇO CARBONO CAP. 139.871 L (TAG 429-2)	01/06/1990	26/08/2020	08/09/2020	20	0	1	PÇ	79.920,00	**79.920,00**
426	BOMBA DE ENGRANAGEM MARCA OMEL DE 3" MOD. UNDA A MOTOR DE 12,5 CV (SERVE TANQUE TAG 429-2)	01/06/1990	26/08/2020	08/09/2020	20	0	1	PÇ	2.030,00	**2.030,00**
427	TANQUE CILINDRICO VERTICAL EM AÇO CARBONO CAP. 144.221 L (TAG 429-3)	01/06/1990	26/08/2020	08/09/2020	20	0	1	PÇ	80.832,00	**80.832,00**
428	BOMBA DE ENGRANAGEM MARCA OMEL DE 3" MOD. UNDA 50 MOTOR DE 30 CV (SERVE TANQUE TAG 429-3)	01/06/1990	26/08/2020	08/09/2020	20	0	1	PÇ	4.805,00	**4.805,00**
429	TANQUE CILINDRICO VERTICAL EM AÇO CARBONO ISOLADO CAP. 76.567 L (TAG 429-4 EPOX)	01/06/1990	26/08/2020	08/09/2020	20	0	1	PÇ	55.032,00	**55.032,00**
430	BOMBA DE ENGRANAGEM MARCA KSB DE 2" MOD. UNDA A MOTOR DE 7,5 CV (SERVE TANQUE TAG 429-4 EPOX)	01/06/1990	26/08/2020	08/09/2020	20	0	1	PÇ	1.545,00	**1.545,00**
431	BOMBA DE ENGRANAGEM MARCA OMEL DE 3" MOD. UNDA 50 MOTOR DE 12,5 CV (SERVE TANQUE TAG 429-4 EPOX)	01/06/1990	26/08/2020	08/09/2020	20	0	1	PÇ	2.030,00	**2.030,00**
432	TANQUE CILINDRICO VERTICAL EM AÇO CARBONO CAP. 76.894 L (TAG 429-5 EPOX)	01/06/1990	26/08/2020	08/09/2020	20	0	1	PÇ	55.173,00	**55.173,00**
433	BOMBA DE ENGRANAGEM MARCA OMEL DE 2" MOD. UNDA A MOTOR DE 12,5 CV (SERVE TANQUE TAG 429-5 EPOX)	01/06/1990	26/08/2020	08/09/2020	20	0	1	PÇ	1.820,00	**1.820,00**
434	TANQUE CILINDRICO VERTICAL EM AÇO CARBONO CAP. 74.122 L (TAG 429-6)	01/06/1990	26/08/2020	08/09/2020	20	0	1	PÇ	53.971,00	**53.971,00**
435	TANQUE CILINDRICO VERTICAL EM AÇO CARBONO CAP. 128.819 L (TAG 429-7)	01/06/1990	26/08/2020	08/09/2020	20	0	1	PÇ	74.790,00	**74.790,00**
436	BOMBA DE ENGRANAGEM MARCA OMEL DE 2" MOD. UNDA A MOTOR DE 12,5 CV (SERVE TANQUE TAG 429-7)	01/06/1990	26/08/2020	08/09/2020	20	0	1	PÇ	1.820,00	**1.820,00**
437	TANQUE CILINDRICO VERTICAL EM AÇO CARBONO ISOLADO CAP. 74.962 L (TAG 429-8)	01/06/1990	26/08/2020	08/09/2020	20	0	1	PÇ	74.713,00	**74.713,00**
438	TANQUE CILINDRICO VERTICAL EM AÇO CARBONO ISOLADO CAP. 74.415 L FÁB. IV (TAG 429-9)	01/06/1990	26/08/2020	08/09/2020	20	0	1	PÇ	54.337,00	**54.337,00**
439	BOMBA DE ENGRANAGEM MARCA OMEL DE 3" MOD. UNDA 50 MOTOR DE 50 CV (SERVE TANQUE TAG 429-8)	01/06/1990	26/08/2020	08/09/2020	20	0	1	PÇ	9.615,00	**9.615,00**
440	BOMBA DE ENGRANAGEM MARCA OMEL DE 3" MOD. UNDA 50 MOTOR DE 50 CV (SERVE TANQUES: (TAG 429-8 E TAG 429-9)	01/06/1990	26/08/2020	08/09/2020	20	0	1	PÇ	9.615,00	**9.615,00**
441	TANQUE CILINDRICO VERTICAL EM AÇO CARBONO CAP. 74.725 L (TAG 429-10)	01/06/1990	26/08/2020	08/09/2020	20	0	1	PÇ	54.234,00	**54.234,00**
442	BOMBA DE ENGRANAGEM MARCA OMEL DE 3" MOD. UNDA 50 MOTOR DE 20 CV (SERVE TANQUE TAG 429-10)	01/06/1990	26/08/2020	08/09/2020	20	0	1	PÇ	3.190,00	**3.190,00**
443	TANQUE CILINDRICO VERTICAL EM AÇO CARBONO ISOLADO CAP. 98.108 L (TAG 429-11)	01/06/1990	26/08/2020	08/09/2020	20	0	1	PÇ	63.860,00	**63.860,00**
444	BOMBA DE ENGRANAGEM MARCA OMEL DE 3" MOD. UNDA 50 MOTOR DE 20 CV (SERVE TANQUE TAG 429-11)	01/06/1990	26/08/2020	08/09/2020	20	0	1	PÇ	3.190,00	**3.190,00**
445	TANQUE CILINDRICO VERTICAL EM AÇO CARBONO CAP. 105.746 L (TAG 429-12)	01/06/1990	26/08/2020	08/09/2020	20	0	1	PÇ	66.800,00	**66.800,00**
446	BOMBA DE ENGRANAGEM MARCA OMEL DE 3" MOD. UNDA 50 MOTOR DE 20 CV (SERVE TANQUE TAG 429-12)	01/06/1990	26/08/2020	08/09/2020	20	0	1	PÇ	3.190,00	**3.190,00**
447	TANQUE CILINDRICO VERTICAL EM FIBRA CAP. 83.868 L (TAG 429-13)	01/06/1990	26/08/2020	08/09/2020	20	0	1	PÇ	9.795,00	**9.795,00**
448	BOMBA DE ENGRANAGEM MARCA OMEL DE 2" MOD. UNDA 50 MOTOR DE 12,5 CV (SERVE TANQUE TAG 429-13)	01/06/1990	26/08/2020	08/09/2020	20	0	1	PÇ	1.820,00	**1.820,00**
449	TANQUE CILINDRICO VERTICAL EM FIBRA CAP. 18.937 L (TAG 429-14)	01/06/1990	26/08/2020	08/09/2020	20	0	1	PÇ	4.010,00	**4.010,00**

Este documento é cópia do original, assinado digitalmente por ROBERTO GOMES NOTARI e Tribunal de Justica do Estado de Sao Paulo, protocolado em 14/05/2021 às 20:56 , sob o número WJMJ21407789341 .
Para conferir o original, acesse o site https://esaj.tjsp.jus.br/pastadigital/pg/abrirConferenciaDocumento.do, informe o processo 1068373-38.2015.8.26.0100 e código AEBC41C.

450	TANQUE CILINDRICO VERTICAL EM FIBRA CAP. 19.117 L (TAG 429-15)	01/06/1990	26/08/2020	08/09/2020	20	0	1	PÇ	4.035,00	**4.035,00**
451	TANQUE CILINDRICO VERTICAL EM AÇO CARBONO CAP. 30.160 L (TAG 433 EPOX)	01/06/1990	26/08/2020	08/09/2020	20	0	1	PÇ	31.454,00	**31.454,00**
452	TANQUE CILINDRICO VERTICAL EM AÇO CARBONO CAP. 17.432 L (TAG 434)	01/06/1990	26/08/2020	08/09/2020	20	0	1	PÇ	13.360,00	**13.360,00**
453	TANQUE CILINDRICO VERTICAL EM AÇO CARBONO ISOLADO CAP. 9.406 L (TAG 450)	01/06/1990	26/08/2020	08/09/2020	20	0	1	PÇ	12.460,00	**12.460,00**
454	TANQUE CILINDRICO VERTICAL EM AÇO CARBONO CAP. 1.550 L (TAG DOSAD. F. IV)	01/06/1990	26/08/2020	08/09/2020	20	0	1	PÇ	3.070,00	**3.070,00**
455	TANQUE CILINDRICO VERTICAL EM FIBRA CAP. 3.913 L (TAG DOSAD. F. IV)	01/06/1990	26/08/2020	08/09/2020	20	0	1	PÇ	1.560,00	**1.560,00**
456	TANQUE CILINDRICO VERTICAL EM AÇO CARBONO CAP. 933 L (TAG CÉLULAS DESMI)	01/06/1990	26/08/2020	08/09/2020	20	0	1	PÇ	767,00	**767,00**
457	TANQUE CILINDRICO VERTICAL EM FIBRA CAP. 2.377,69 L (TAG T. CÉLULA DESMI)	01/06/1990	26/08/2020	08/09/2020	20	0	1	PÇ	1.150,00	**1.150,00**
458	TANQUE CILINDRICO VERTICAL EM AÇO INOX CAP. 13.304,37 L (TAG MPS)	01/06/1990	26/08/2020	08/09/2020	25	0	1	PÇ	27.915,00	**27.915,00**
459	TANQUE CILINDRICO VERTICAL EM AÇO INOX CAP. 7.661 L (TAG PGA)	01/06/1990	26/08/2020	08/09/2020	25	0	1	PÇ	22.920,00	**22.920,00**
460	BOMBA DE ENGRANAGEM DE 3" MOTOR DE 12,5 CV (SERVE TANQUE TAG 215 EPOX)	01/06/1990	26/08/2020	08/09/2020	20	0	1	PÇ	2.030,00	**2.030,00**
461	BOMBA DE ENGRANAGEM MARCA OMEL DE 3" MOD. UNDA 50 MOTOR DE 30 CV (SERVE TANQUE TAG 429-6)	01/06/1990	26/08/2020	08/09/2020	20	0	1	PÇ	4.805,00	**4.805,00**
462	BOMBA DE ENGRANAGEM MARCA OMEL DE 2" MOD. UNDA A MOTOR DE 12,5 CV (SERVE TANQUE TAG 429-14)	01/06/1990	26/08/2020	08/09/2020	20	0	1	PÇ	1.820,00	**1.820,00**
463	BOMBA DE ENGRANAGEM MARCA OMEL DE 2" MOD. UNDA A MOTOR DE 12,5 CV (SERVE TANQUE TAG 429-15)	01/06/1990	26/08/2020	08/09/2020	20	0	1	PÇ	1.820,00	**1.820,00**
									TOATL R$	**1.058.898,00**
	FAB. V - TANQUES - CC 5056									
464	TANQUE CILINDRICO VERTICAL EM FIBRA CAP. 57.500 L (TAG 443-1)	01/06/1990	26/08/2020	08/09/2020	20	0	1	PÇ	7.810,00	**7.810,00**
465	TANQUE CILINDRICO VERTICAL EM FIBRA MARCA FIBERGLASS CAP. 35.000 L (TAG 443-2)	10/06/2019	26/08/2020	08/09/2020	20	19	1	PÇ	37.000,00	**37.000,00**
466	TANQUE CILINDRICO VERTICAL EM FIBRA CAP. 40.250 L (TAG 443-3)	01/06/1990	26/08/2020	08/09/2020	20	0	1	PÇ	6.305,00	**6.305,00**
467	BOMBA DE ENGRENAGEM MARCA OMEL DE 2" MOD. UNDA A MOTOR DE 7,5 CV (SERVE TANQUES: TAG 443-1, TAG 443-1 E TAG 443-3)	01/06/1990	26/08/2020	08/09/2020	20	0	1	PÇ	1.545,00	**1.545,00**
468	TANQUE CILINDRICO VERTICAL EM AÇO CARBONO CAP. 129.260 L (TAG 444-1)	01/06/1990	26/08/2020	08/09/2020	20	0	1	PÇ	74.942,00	**74.942,00**
469	BOMBA DE ENGRENAGEM MARCA OMEL DE 4" MOTOR DE 40 CV (SERVE TANQUE TAG 444-1)	01/06/1990	26/08/2020	08/09/2020	20	0	1	PÇ	8.720,00	**8.720,00**
470	BOMBA DE ENGRENAGEM MARCA OMEL DE 4" MOTOR DE 30 CV (SERVE TANQUE TAG 444-1)	01/06/1990	26/08/2020	08/09/2020	20	0	1	PÇ	4.990,00	**4.990,00**
471	TANQUE CILINDRICO VERTICAL EM AÇO CARBONO CAP. 134.911 L (TAG 444-2)	01/06/1990	26/08/2020	08/09/2020	20	0	1	PÇ	77.277,00	**77.277,00**
472	BOMBA DE ENGRENAGEM MARCA OMEL DE 4" MOTOR DE 50 CV (SERVE TANQUE TAG 444-2)	01/06/1990	26/08/2020	08/09/2020	20	0	1	PÇ	9.800,00	**9.800,00**
473	BOMBA DE ENGRENAGEM MARCA OMEL DE 4" MOD. UNDA 50 MOTOR DE 7,5 CV (SERVE TANQUE TAG 444-2)	01/06/1990	26/08/2020	08/09/2020	20	0	1	PÇ	1.940,00	**1.940,00**
474	TANQUE CILINDRICO VERTICAL EM AÇO CARBONO CAP. 138.133 L (TAG 444-3)	01/06/1990	26/08/2020	08/09/2020	20	0	1	PÇ	78.330,00	**78.330,00**

Este documento é cópia do original, assinado digitalmente por ROBERTO GOMES NOTARI e Tribunal de Justica do Estado de Sao Paulo, protocolado em 14/05/2021 às 20:56 , sob o número WJMJ21407789341
Para conferir o original, acesse o site https://esaj.tjsp.jus.br/pastadigital/pg/abrirConferenciaDocumento.do, informe o processo 1068373-38.2015.8.26.0100 e código AEBC41C.

475		TANQUE CILINDRICO VERTICAL EM AÇO CARBONO CAP. 143.399 L (TAG 444-4)		01/06/1990	26/08/2020	08/09/2020	20	0	1	PÇ	80.107,00	**80.107,00**
476		TANQUE CILINDRICO VERTICAL EM AÇO CARBONO CAP. 141.213 L (TAG 444-5)		01/06/1990	26/08/2020	08/09/2020	20	0	1	PÇ	79.372,00	**79.372,00**
477		TANQUE CILINDRICO VERTICAL EM AÇO CARBONO ISOLADO CAP. 137.991 L (TAG 444-6)		01/06/1990	26/08/2020	08/09/2020	20	0	1	PÇ	78.280,00	**78.280,00**
478		BOMBA CENTRIFUGA MARCA OMEL DE 3" MOD. UNDA A MOTOR 20 CV (SERVE TANQUE TAG 444-6)		01/06/1990	26/08/2020	08/09/2020	20	0	1	PÇ	5.550,00	**5.550,00**
479		TANQUE CILINDRICO VERTICAL EM AÇO CARBONO CAP. 134.739 L (TAG 444-7)		01/06/1990	26/08/2020	08/09/2020	20	0	1	PÇ	77.168,00	**77.168,00**
480		BOMBA CENTRIFUGA MARCA OMEL DE 3" MOD. UNDA 50 MOTOR 25 CV (SERVE TANQUE TAG 444-7)		01/06/1990	26/08/2020	08/09/2020	20	0	1	PÇ	5.865,00	**5.865,00**
481		BOMBA CENTRIFUGA MARCA OMEL DE 3" MOD. UNDA 50 MOTOR 50 CV (SERVE TANQUE TAG 444-7)		01/06/1990	26/08/2020	08/09/2020	20	0	1	PÇ	11.975,00	**11.975,00**
482		TANQUE CILINDRICO VERTICAL EM AÇO CARBONO CAP. 139.573 L (TAG 444-8)		01/06/1990	26/08/2020	08/09/2020	20	0	1	PÇ	78.818,00	**78.818,00**
483		TANQUE CILINDRICO VERTICAL EM AÇO CARBONO CAP. 190.689 L (TAG 444-9) (PIXE DE ACIDO ESTEARICO)	SUCATA	01/06/1990	26/08/2020	08/09/2020	20	0	1	PÇ	93.973,00	**93.973,00**
484		BOMBA CENTRIFUGA MARCA OMEL DE 2" MOD. UNDA A MOTOR 12,5 CV (SERVE TANQUE TAG 444-9)		01/06/1990	26/08/2020	08/09/2020	20	0	1	PÇ	3.440,00	**3.440,00**
485		TANQUE CILINDRICO VERTICAL EM AÇO CARBONO CAP. 10.000 L (TAG 444-10)	SUCATA	01/06/1990	26/08/2020	08/09/2020	20	0	1	PÇ	9.400,00	**9.400,00**
486		TANQUE CILINDRICO VERTICAL EM AÇO CARBONO CAP. 26.266 L (TAG 444-11)	SUCATA	01/06/1990	26/08/2020	08/09/2020	20	0	1	PÇ	28.951,00	**28.951,00**
487		TANQUE CILINDRICO VERTICAL EM AÇO CARBONO CAP. 7.350 L (TAG DOSAD. 1)	SUCATA	01/06/1990	26/08/2020	08/09/2020	20	0	1	PÇ	7.815,00	**7.815,00**
488		TANQUE CILINDRICO VERTICAL EM FIBRA CAP. 3.400 L (TAG DOSAD. 1)	SUCATA	01/06/1990	26/08/2020	08/09/2020	20	0	1	PÇ	1.430,00	**1.430,00**
489		TANQUE CILINDRICO VERTICAL EM FIBRA CAP. 3.400 L (TAG DOSAD. 2)	SUCATA	01/06/1990	26/08/2020	08/09/2020	20	0	1	PÇ	1.430,00	**1.430,00**
490		CAIXA CAP. 20.000 L (TAG 1)	SUCATA	01/06/1990	26/08/2020	08/09/2020	20	0	1	PÇ	24.580,00	**24.580,00**
491		CAIXA CAP. 20.000 L (TAG 2)	SUCATA	01/06/1990	26/08/2020	08/09/2020	20	0	1	PÇ	24.580,00	**24.580,00**
											TOTAL R$	**921.393,00**
		FAB. VI - TANQUES - 6056										
492	3397	BOMBA CENTRIFUGA MARCA KSB DE 2" MOD. 50-16 MOTOR DE 2 CV		01/06/1984	26/08/2020	08/09/2020	20	0	1	PÇ	3.550,00	**3.550,00**
493	3414	BOMBA CENTRIFUGA MAARCA KSB DE 3" MOD. ETANORM 50-200 MOTOR DE 5 CV		01/06/1984	26/08/2020	08/09/2020	20	0	1	PÇ	4.550,00	**4.550,00**
494	3413	BOMBA CENTRIFUGA MARCA KSB DE 2" MOD. ETANORM 50-200 OP 341538 MOTOR DE 5 CV		01/06/1984	26/08/2020	08/09/2020	20	0	1	PÇ	3.700,00	**3.700,00**
495	3416	BOMBA CENTRIFUGA MARCA KSB DE 2" MOD. ETANORM 50-200 OP MOTOR DE 5 CV		01/06/1984	26/08/2020	08/09/2020	20	0	1	PÇ	3.700,00	**3.700,00**
496	3415	BOMBA CENTRIFUGA MARCA KSB DE 2" MOD. ETANORM MOTOR DE 5 CV		01/06/1984	26/08/2020	08/09/2020	20	0	1	PÇ	3.700,00	**3.700,00**
497	3404	BOMBA CENTRIFUGA MARCA OMEL DE 3X1.1/2-10 MOD. UNDA 50 MOTOR DE 10 CV		01/06/1984	26/08/2020	08/09/2020	20	0	1	PÇ	4.860,00	**4.860,00**
498	3405	BOMBA CENTRIFUGA MARCA OMEL DE 3X1.1/2-10" MOD. UND A 50 MOTOR DE 10 CV		01/06/1984	26/08/2020	08/09/2020	20	0	1	PÇ	4.860,00	**4.860,00**
499		TANQUE CILINDRICO VERTICAL EM AÇO INOX ISOLADO COM AGITADOR MOTOR DE 3 CV CAP. 99.675 L (TAG 431-1 EPOX)		01/06/1990	26/08/2020	08/09/2020	25	0	1	PÇ	138.195,00	**138.195,00**

Este documento é cópia do original, assinado digitalmente por ROBERTO GOMES NOTARI e Tribunal de Justica do Estado de Sao Paulo, protocolado em 14/05/2021 às 20:56 , sob o número WJMJ21407789341 .
Para conferir o original, acesse o site https://esaj.tjsp.jus.br/pastadigital/pg/abrirConferenciaDocumento.do, informe o processo 1068373-38.2015.8.26.0100 e código AEBC41C.

500	BOMBA CENTRIFUGA MARCA IMBIL DE 2" MOTOR DE 12,5 CV (SERVE TANQUE TAG 431-1)	01/06/1990	26/08/2020	08/09/2020	20	0	1	PÇ	3.440,00	**3.440,00**
501	TANQUE CILINDRICO VERTICAL EM AÇO INOX ISOLADO COM AGITTADOR MOTOR DE 3 CV CAP. 100.666 L (TAG 431-2 EPOX)	01/06/1990	26/08/2020	08/09/2020	25	0	1	PÇ	100.645,00	**100.645,00**
502	TANQUE CILINDRICO VERTICAL EM AÇO INOX ISOLADO COM AGITADOR MOTOR DE 3 CV CAP. 99.646 L (TAG 431-3 EPOX)	01/06/1990	26/08/2020	08/09/2020	25	0	1	PÇ	138.171,00	**138.171,00**
503	BOMBA CENTRIFUGA MARCA IMBIL DE 2" MOTOR DE 12,5 CV (SERVE TANQUE TAG 431-3 EPOX)	01/06/1990	26/08/2020	08/09/2020	20	0	1	PÇ	3.440,00	**3.440,00**
504	BOMBA CENTRIFUGA MARCA IMBIL DE 2" MOTOR DE 12,5 CV (SERVE CARREGAMENTO DOS TANQUE: TAG 431-1, 431-2 E TAG 431-3 EPOX)	01/06/1990	26/08/2020	08/09/2020	20	0	1	PÇ	3.440,00	**3.440,00**
505	TANQUE CILINDRICO VERTICAL EM AÇO INOX ISOLADO COM AGITADOR MOTOR DE 3 CV CAP. 64.371 L (TAG 431-4 EPOX)	01/06/1990	26/08/2020	08/09/2020	25	0	1	PÇ	100.855,00	**100.855,00**
506	BOMBA CENTRIFUGA MARCA OMEL DE 2" MOD. UNDA 50 MOTOR DE 30 CV (SERVE TANQUE TAG 431-4 EPOX)	01/06/1990	26/08/2020	08/09/2020	20	0	1	PÇ	6.215,00	**6.215,00**
507	TANQUE CILINDRICO VERTICAL EM AÇO INOX ISOLADO COM AGITADOR MOTOR DE 3 CV CAP. 64.371 L (TAG 431-5 EPOX)	01/06/1990	26/08/2020	08/09/2020	25	0	1	PÇ	100.855,00	**100.855,00**
508	BOMBA CENTRIFUGA MARCA OMEL DE 2" MOD. UNDA 50 MOTOR DE 20 CV (SERVE TANQUE TAG 431-5 EPOX)	01/06/1990	26/08/2020	08/09/2020	20	0	1	PÇ	4.600,00	**4.600,00**
509	BOMBA CENTRIFUGA MARCA OMEL DE 2" MOD. UNDA 50 MOTOR DE 20 CV (SERVE TANQUE TAG 431-5 EPOX)	01/06/1990	26/08/2020	08/09/2020	20	0	1	PÇ	4.600,00	**4.600,00**
510	TANQUE CILINDRICO VERTICAL EM AÇO CARBONO CAP. 16.530 L (TAG 431-6)	01/06/1990	26/08/2020	08/09/2020	20	0	1	PÇ	12.723,00	**12.723,00**
511	TANQUE CILINDRICO VERTICAL EM AÇO INOX CAP. 7.581 L (TAG 431-7)	01/06/1990	26/08/2020	08/09/2020	25	0	1	PÇ	19.890,00	**19.890,00**
512	TANQUE CILINDRICO VERTICAL EM AÇO INOX CAP. 30.567 L (TAG 431-8)	01/06/1990	26/08/2020	08/09/2020	25	0	1	PÇ	46.150,00	**46.150,00**
513	TANQUE CILINDRICO VERTICAL EM AÇO INOX ISOLOLADO CAP. 100.263 L (TAG 435)	01/06/1990	26/08/2020	08/09/2020	25	0	1	PÇ	98.755,00	**98.755,00**
514	BOMBA CENTRIFUGA MARCA IMBIL DE 2" M OD. UNDA 50 MOTOR DE 2 CV (SERVE TANQUE TAG 435)	01/06/1990	26/08/2020	08/09/2020	20	0	1	PÇ	2.845,00	**2.845,00**
515	BOMBA CENTRIFUGA MARCA OMEL DE 2" MOD. UNDA A MOTOR DE 12,5 CV (SERVE TANQUE TAG 435)	01/06/1990	26/08/2020	08/09/2020	20	0	1	PÇ	3.440,00	**3.440,00**
516	TANQUE CILINDRICO VERTICAL EM AÇO INOX CAP. 103.190 L (TAG 436)	01/06/1990	26/08/2020	08/09/2020	25	0	1	PÇ	100.475,00	**100.475,00**
517	BOMBA CENTRIFUGA MARCA OMEL DE 2" MOD. UNDA A MOTOR DE 7,5 CV (SERVE TANQUE TAG 436)	01/06/1990	26/08/2020	08/09/2020	20	0	1	PÇ	3.165,00	**3.165,00**
518	TANQUE CILINDRICO VERTICAL EM AÇO INOX CAP. 100.530,44 L (TAG 437)	01/06/1990	26/08/2020	08/09/2020	25	0	1	PÇ	98.915,00	**98.915,00**
519	TANQUE CILINDRICO VERTICAL EM AÇO INOX ISOLADO CAP. 100.525 L (TAG 438)	01/06/1990	26/08/2020	08/09/2020	25	0	1	PÇ	98.910,00	**98.910,00**
520	BOMBA CENTRIFUGA MARCA OMEL DE 2" MOD. UNDA A MOTOR DE 7,5 CV (SERVE TANQUE TAG 438)	01/06/1990	26/08/2020	08/09/2020	20	0	1	PÇ	3.165,00	**3.165,00**
521	TANQUE CILINDRICO VERTICAL EM AÇO INOX ISOLADO CAP. 101.693,28 L (TAG 432-1)	01/06/1990	26/08/2020	08/09/2020	25	0	1	PÇ	99.600,00	**99.600,00**
522	BOMBA CENTRIFUGA MARCA OMEL DE 2" MOD. UNDA 50 MOTOR DE 15 CV (SERVE TANQUE TAG 432-1)	01/06/1990	26/08/2020	08/09/2020	20	0	1	PÇ	4.255,00	**4.255,00**
523	TANQUE CILINDRICO VERTICAL EM AÇO INOX ISOLADO CAP. 98.791 L (TAG 432-2)	01/06/1990	26/08/2020	08/09/2020	25	0	1	PÇ	98.775,00	**98.775,00**
524	BOMBA CENTRIFUGA MARCA OMEL DE 2" MOD. UNDA 50 MOTOR DE 10 CV (SERVE TANQUE TAG 432-2)	01/06/1990	26/08/2020	08/09/2020	20	0	1	PÇ	3.310,00	**3.310,00**
525	TANQUE CILINDRICO VERTICAL EM AÇO INOX ISOLADO CAP. 101.808 L (TAG 432-3)	01/06/1990	26/08/2020	08/09/2020	25	0	1	PÇ	65.296,00	**65.296,00**

Este documento é cópia do original, assinado digitalmente por ROBERTO GOMES NOTARI e Tribunal de Justica do Estado de Sao Paulo, protocolado em 14/05/2021 às 20:56 , sob o número WJMJ21407789341 .
Para conferir o original, acesse o site https://esaj.tjsp.jus.br/pastadigital/pg/abrirConferenciaDocumento.do, informe o processo 1068373-38.2015.8.26.0100 e código AEBC41C.

526	TANQUE CILINDRICO VERTICAL EM AÇO INOX ISOLADO CAP. 101.693 L (TAG 432-4)	01/06/1990	26/08/2020	08/09/2020	25	0	1	PÇ	99.600,00	**99.600,00**
527	BOMBA CENTRIFUGA MARCA OMEL DE 2" MOD. UNDA 50 MOTOR DE 25 CV (SERVE TANQUE TAG 432-4)	01/06/1990	26/08/2020	08/09/2020	20	0	1	PÇ	4.915,00	**4.915,00**
528	TANQUE CILINDRICO VERTICAL EM AÇO INOX CAP. 20.000 L (TAG DESOD. 1)	01/06/1990	26/08/2020	08/09/2020	25	0	1	PÇ	35.570,00	**35.570,00**
529	TANQUE CILINDRICO VERTICAL EM AÇO INOX CAP. 1.200 L (TAG ARMAZENAMENTO DE LEITE 01)	01/06/1990	26/08/2020	08/09/2020	25	0	1	PÇ	6.580,00	**6.580,00**
530	BOMBA CENTRIFUGA MARCA OMEL DE 2" MOD. UNDA 50 MOTOR DE 12 CV (SERVE TANQUE TAG 432-3)	01/06/1990	26/08/2020	08/09/2020	20	0	1	PÇ	3.440,00	**3.440,00**
531	BOMBA CENTRIFUGA MARCA OMEL DE 2" MOD. UNDA A MOTOR DE 7,5 CV (SERVE TANQUE TAG 437)	01/06/1990	26/08/2020	08/09/2020	20	0	1	PÇ	3.165,00	**3.165,00**
532	BOMBA CENTRIFUGA MARCA OMEL DE 2" MOD. UNDA 50 MOTOR 7,5 CV (SERVE TANQUE TAG 444-8)	01/06/1990	26/08/2020	08/09/2020	20	0	1	PÇ	3.165,00	**3.165,00**
533	BOMBA CENTRIFUGA MARCA IMBIL DE 2" MOTOR DE 12,5 CV (SERVE TANQUE TAG 431-2 EPOX)	01/06/1990	26/08/2020	08/09/2020	20	0	1	PÇ	3.440,00	**3.440,00**
									TOTAL R$	**1.552.920,00**

FAB. VII - TANQUES - CC 7056

534	TANQUE CILINDRICO VERTICAL EM AÇO CARBONO CAP. 15.718 L (TAG 443-5)	01/06/1990	26/08/2020	08/09/2020	20	0	1	PÇ	12.344,00	**12.344,00**
535	BOMBA CENTRIFUGA MARCA OMEL DE 2" MOD. UNDA 50 MOTOR DE 12 CV (SERVE TANQUE TAG 443-4 EPOX)	01/06/1990	26/08/2020	08/09/2020	20	0	1	PÇ	3.440,00	**3.440,00**
536	TANQUE CILINDRICO VERTICAL EM AÇO CARBONO CAP. 59.857 L (TAG 443-4 EPOX)	01/06/1990	26/08/2020	08/09/2020	20	0	1	PÇ	47.474,00	**47.474,00**
537	BOMBA CENTRIFUGA MARCA OMEL DE 2" MOD. UNDA 50 MOTOR DE 20 CV (SERVE TANQUE TAG 443-5)	01/06/1990	26/08/2020	08/09/2020	20	0	1	PÇ	4.600,00	**4.600,00**
538	TANQUE CILINDRICO VERTICAL EM AÇO CARBONO CAP. 338.754 L (TAG 464)	01/06/1990	26/08/2020	08/09/2020	20	0	1	PÇ	132.625,00	**132.625,00**
539	BOMBA CENTRIFUGA MARCA OMEL DE 2" MOD. UNDA 2 MOTOR DE 12 CV (SERVE TANQUE TAG 464)	01/06/1990	26/08/2020	08/09/2020	20	0	1	PÇ	3.440,00	**3.440,00**
540	TANQUE CILINDRICO VERTICAL EM AÇO CARBONO CAP. 296.205 L (TAG 465)	01/06/1990	26/08/2020	08/09/2020	20	0	1	PÇ	122.360,00	**122.360,00**
541	BOMBA CENTRIFUGA MARCA OMEL DE 2" MOD. UNDA 2 MOTOR DE 12 CV (SERVE TANQUE TAG 465)	01/06/1990	26/08/2020	08/09/2020	20	0	1	PÇ	3.440,00	**3.440,00**
542	TANQUE CILINDRICO VERTICAL EM AÇO CARBONO CAP. 1.101.472 L (TAG 466)	01/06/1990	26/08/2020	08/09/2020	20	0	1	PÇ	259.561,00	**259.561,00**
543	BOMBA CENTRIFUGA MARCA OMEL DE 3" MOD. UNDA 50 MOTOR DE 30 CV (SERVE TANQUE TAG 466)	01/06/1990	26/08/2020	08/09/2020	20	0	1	PÇ	7.165,00	**7.165,00**
544	TANQUE CILINDRICO VERTICAL EM AÇO CARBONO CAP. 960.444 L (TAG 467) (SEBO HIDROGENADO)	01/06/1990	26/08/2020	08/09/2020	20	0	1	PÇ	245.970,00	**245.970,00**
545	TANQUE CILINDRICO VERTICAL EM AÇO CARBONO CAP. 963.420 L (TAG 468) (SEBO HIDROGENADO)	01/06/1990	26/08/2020	08/09/2020	20	0	1	PÇ	246.427,00	**246.427,00**
546	BOMBA CENTRIFUGA MARCA OMEL DE 3" MOD. UNDA 50 MOTOR DE 30 CV (SERVE TANQUES: TAG 467 E TAG 468) (SEBO HIDROGENADO)	01/06/1990	26/08/2020	08/09/2020	20	0	1	PÇ	7.165,00	**7.165,00**
547	BOMBA CENTRIFUGA MARCA OMEL DE 3" MOD. UNDA 50 MOTOR DE 30 CV (SERVE TANQUES: TAG 467 E TAG 468) (SEBO HIDROGENADO)	01/06/1990	26/08/2020	08/09/2020	20	0	1	PÇ	7.165,00	**7.165,00**
548	TANQUE CILINDRICO VERTICAL EM AÇO CARBONO CAP. 1.102.547 L (TAG 469)	01/06/1990	26/08/2020	08/09/2020	20	0	1	PÇ	259.700,00	**259.700,00**
549	TANQUE CILINDRICO VERTICAL EM AÇO CARBONO CAP. 1.112.512 L (TAG 470)	01/06/1990	26/08/2020	08/09/2020	20	0	1	PÇ	261.120,00	**261.120,00**

Este documento é cópia do original, assinado digitalmente por ROBERTO GOMES NOTARI e Tribunal de Justica do Estado de Sao Paulo, protocolado em 14/05/2021 às 20:56 , sob o número WJMJ21407789341
Para conferir o original, acesse o site https://esaj.tjsp.jus.br/pastadigital/pg/abrirConferenciaDocumento.do, informe o processo 1068373-38.2015.8.26.0100 e código AEBC41C.

550		BOMBA CENTRIFUGA MARCA OMEL DE 3" MOD. UNDA 50 MOTOR DE 30 CV (SERVE TANQUE TAG 470)		01/06/1990	26/08/2020	08/09/2020	20	0	1	PÇ	7.165,00	**7.165,00**
551		TANQUE CILINDRICO VERTICAL EM AÇO CARBONO CAP. 980.323 L (TAG 471)		01/06/1990	26/08/2020	08/09/2020	20	0	1	PÇ	249.000,00	**249.000,00**
552		BOMBA CENTRIFUGA MARCA OMEL DE 3" MOD. UNDA 50 MOTOR DE 30 CV (SERVE TANQUE TAG 471)		01/06/1990	26/08/2020	08/09/2020	20	0	1	PÇ	7.165,00	**7.165,00**
553		TANQUE CILINDRICO VERTICAL EM AÇO CARBONO CAP. 61.690 L (TAG SAPONIFICADOR 5)		01/06/1990	26/08/2020	08/09/2020	20	0	1	PÇ	48.340,00	**48.340,00**
554		TANQUE CILINDRICO VERTICAL EM AÇO CARBONO CAP. 57.697 L (TAG SAPONIFICADOR 6)		01/06/1990	26/08/2020	08/09/2020	20	0	1	PÇ	46.570,00	**46.570,00**
555		CAIXA EM AÇO CARBONO CAP. 6.324 L (TAG CAIXA A)		01/06/1990	26/08/2020	08/09/2020	20	0	1	PÇ	7.216,00	**7.216,00**
556		CAIXA EM AÇO CARBONO CAP. 6.273 L (TAG CAIXA B)		01/06/1990	26/08/2020	08/09/2020	20	0	1	PÇ	7.156,00	**7.156,00**
557		CAIXA EM AÇO CARBONO CAP. 2.077 L (TAG CAIXA 1)		01/06/1990	26/08/2020	08/09/2020	20	0	1	PÇ	3.703,00	**3.703,00**
558		CAIXA EM AÇO CARBONO CAP. 6.192 L (TAG CAIXA C)		01/06/1990	26/08/2020	08/09/2020	20	0	1	PÇ	7.125,00	**7.125,00**
559		CAIXA EM AÇO CARBONO CAP. 6.417 L (TAG CAIXA D)		01/06/1990	26/08/2020	08/09/2020	20	0	1	PÇ	7.279,00	**7.279,00**
560		CAIXA EM AÇO CARBONO CAP. 2.349 L (TAG CAIXA 2)		01/06/1990	26/08/2020	08/09/2020	20	0	1	PÇ	3.987,00	**3.987,00**
561		CAIXA EM AÇO CARBONO CAP. 5.850 L (TAG CAIXA E)		01/06/1990	26/08/2020	08/09/2020	20	0	1	PÇ	6.850,00	**6.850,00**
562		CAIXA EM AÇO CARBONO CAP. 5.850 L (TAG CAIXA F)		01/06/1990	26/08/2020	08/09/2020	20	0	1	PÇ	6.850,00	**6.850,00**
563		CAIXA EM AÇO CARBONO CAP. 2.433 L (TAG CAIXA 3)		01/06/1990	26/08/2020	08/09/2020	20	0	1	PÇ	4.072,00	**4.072,00**
564		TANQUE CILINDRICO VERTICAL EM AÇO CARBONO CAP. 36.970 L (TAG 459)	DESATIVADO	01/06/1990	26/08/2020	08/09/2020	20	0	1	PÇ	35.540,00	**35.540,00**
565		BOMBA CENTRIFUGA MARCA OMEL DE 2" MOD. UNDA A MOTOR DE 12,5 CV (SERVE TANQUE TAG 459)		01/06/1990	26/08/2020	08/09/2020	20	0	1	PÇ	4.140,00	**4.140,00**
566		BOMBA CENTRIFUGA MARCA OMEL DE 3" MOD. UNDA 50 MOTOR DE 30 CV (SERVE TANQUE TAG 462-4-4)		01/06/1990	26/08/2020	08/09/2020	20	0	1	PÇ	7.765,00	**7.765,00**
											TOTAL R$	**2.083.919,00**
		FAB. VIII - TANQUES - CC 8056										
567	13960	BOMBA DE ENGRENAGENS MOD. BE-3" MOD. 35353 MOTOR DE 15 CV		01/09/2000	26/08/2020	08/09/2020	20	0	1	PÇ	3.805,00	**3.805,00**
568		TANQUE CILINDRICO VERTICAL EM AÇO INOX ISOLADO CAP. 200.525 L (TAG 462-1)		01/06/1990	26/08/2020	08/09/2020	25	0	1	PÇ	149.545,00	**149.545,00**
569		BOMBA CENTRIFUGA MARCA OMEL DE 3" MOD. UNDA 50 MOTOR DE 30 CV (SERVE TANQUE TAG 462-1)		01/06/1990	26/08/2020	08/09/2020	20	0	1	PÇ	7.765,00	**7.765,00**
570		TANQUE CILINDRICO VERTICAL EM AÇO INOX ISOLADO CAP. 134.923 L (TAG 462-2)		01/06/1990	26/08/2020	08/09/2020	25	0	1	PÇ	117.960,00	**117.960,00**
571		TANQUE CILINDRICO VERTICAL EM AÇO INOX ISOLADO CAP. 144.919 L (TAG 462-3)		01/06/1990	26/08/2020	08/09/2020	25	0	1	PÇ	169.300,00	**169.300,00**
572		TANQUE CILINDRICO VERTICAL EM AÇO INOX ISOLADO CAP. 48.595 L (TAG 462-4-1)		01/06/1990	26/08/2020	08/09/2020	25	0	1	PÇ	84.180,00	**84.180,00**
573		TANQUE CILINDRICO VERTICAL EM AÇO INOX ISOLADO CAP. 48.595 L (TAG 462-4-2)		01/06/1990	26/08/2020	08/09/2020	25	0	1	PÇ	84.180,00	**84.180,00**
574		BOMBA CENTRIFUGA MARCA OMEL DE 3" MOD. UNDA 50 MOTOR DE 30 CV (SERVE TANQUE TAG 462-4-2)		01/06/1990	26/08/2020	08/09/2020	20	0	1	PÇ	7.765,00	**7.765,00**
575		BOMBA CENTRIFUGA MARCA OMEL DE 3" MOD. UNDA 50 MOTOR DE 30 CV (SERVE TANQUE TAG 462-4-2)		01/06/1990	26/08/2020	08/09/2020	20	0	1	PÇ	7.765,00	**7.765,00**

Este documento é cópia do original, assinado digitalmente por ROBERTO GOMES NOTARI e Tribunal de Justica do Estado de Sao Paulo, protocolado em 14/05/2021 às 20:56 , sob o número WJMJ21407789341 .
Para conferir o original, acesse o site https://esaj.tjsp.jus.br/pastadigital/pg/abrirConferenciaDocumento.do, informe o processo 1068373-38.2015.8.26.0100 e código AEBC41C.

576	TANQUE CILINDRICO VERTICAL EM AÇO INOX ISOLADO CAP. 48.595 L (TAG 462-4-3)	01/06/1990	26/08/2020	08/09/2020	25	0	1	PÇ	84.180,00	**84.180,00**
577	BOMBA CENTRIFUGA MARCA OMEL DE 3" MOD. UNDA 50 MOTOR DE 30 CV (SERVE TANQUE TAG 462-4-3)	01/06/1990	26/08/2020	08/09/2020	20	0	1	PÇ	7.765,00	**7.765,00**
578	TANQUE CILINDRICO VERTICAL EM FIBRA CAP. 30.516 L (TAG 462-4-4)	01/06/1990	26/08/2020	08/09/2020	20	0	1	PÇ	5.339,00	**5.339,00**
579	TANQUE CILINDRICO VERTICAL EM FIBRA CAP. 30.714 L (TAG 462-4-5)	01/06/1990	26/08/2020	08/09/2020	20	0	1	PÇ	5.360,00	**5.360,00**
580	TANQUE CILINDRICO VERTICAL EM FIBRA CAP. 30.282 L (TAG 462-4-6)	01/06/1990	26/08/2020	08/09/2020	20	0	1	PÇ	5.315,00	**5.315,00**
581	TANQUE CILINDRICO VERTICAL EM FIBRA CAP. 45.104 L (TAG 462-4-7)	01/06/1990	26/08/2020	08/09/2020	20	0	1	PÇ	6.750,00	**6.750,00**
582	TANQUE CILINDRICO VERTICAL EM AÇO INOX ISOLADO CAP. 70.990 L (TAG 462-5-1)	01/06/1990	26/08/2020	08/09/2020	25	0	1	PÇ	105.205,00	**105.205,00**
583	BOMBA CENTRIFUGA MARCA OMEL DE 3" MOD. UNDA 50 MOTOR DE 15 CV (SERVE TANQUE TAG 462-5-1)	01/06/1990	26/08/2020	08/09/2020	20	0	1	PÇ	5.805,00	**5.805,00**
584	BOMBA CENTRIFUGA MARCA OMEL DE 3" MOD. UNDA 50 MOTOR DE 15 CV (SERVE TANQUE TAG 462-5-1)	01/06/1990	26/08/2020	08/09/2020	20	0	1	PÇ	5.805,00	**5.805,00**
585	TANQUE CILINDRICO VERTICAL EM AÇO INOX ISOLADO CAP. 69.616 L (TAG 462-5-2)	01/06/1990	26/08/2020	08/09/2020	25	0	1	PÇ	103.980,00	**103.980,00**
586	TANQUE CILINDRICO VERTICAL EM AÇO CARBONO Nº 462-6-1 INOX ISOL. CAP. 48.119 L	01/06/1990	26/08/2020	08/09/2020	20	0	1	PÇ	41.630,00	**41.630,00**
587	BOMBA CENTRIFUGA MARCA OMEL DE 3" MOD. UNDA A MOTOR 40 CV (SERVE TANQUE TAG 462-6-1)	01/06/1990	26/08/2020	08/09/2020	20	0	1	PÇ	11.495,00	**11.495,00**
588	BOMBA CENTRIFUGA MARCA OMEL DE 3" MOD. UNDA A MOTOR 15 CV (SERVE TANQUE TAG 462-6-1)	01/06/1990	26/08/2020	08/09/2020	20	0	1	PÇ	5.805,00	**5.805,00**
589	TANQUE CILINDRICO VERTICAL EM AÇO INOX ISOLADO CAP. 47.812 L (TAG 462-6-2)	01/06/1990	26/08/2020	08/09/2020	25	0	1	PÇ	82.990,00	**82.990,00**
590	TANQUE CILINDRICO VERTICAL EM AÇO INOX ISOLADO CAP. 47.812 L (TAG 462-6-3)	01/06/1990	26/08/2020	08/09/2020	25	0	1	PÇ	82.990,00	**82.990,00**
591	TANQUE CILINDRICO VERTICAL EM AÇO INOX ISOLADO CAP. 93.960 L (TAG 462-6-4)	01/06/1990	26/08/2020	08/09/2020	25	0	1	PÇ	131.790,00	**131.790,00**
592	TANQUE CILINDRICO VERTICAL EM FIBRA CAP. 27.436 L (TAG 462-6-5)	01/06/1990	26/08/2020	08/09/2020	20	0	1	PÇ	5.010,00	**5.010,00**
593	TANQUE CILINDRICO VERTICAL EM AÇO CARBONO ISOLADO CAP. 19.767 L (TAG D -104)	01/06/1990	26/08/2020	08/09/2020	20	0	1	PÇ	33.565,00	**33.565,00**
594	TANQUE CILINDRICO VERTICAL EM AÇO INOX ISOLADO CAP. 14.610 L (TAG PULM. DAG)	01/06/1990	26/08/2020	08/09/2020	25	0	1	PÇ	40.600,00	**40.600,00**
595	TANQUE CILINDRICO VERTICAL EM AÇO INOX ISOLADO CAP. 3.500 L (TAG BRANQ. 2)	01/06/1990	26/08/2020	08/09/2020	25	0	1	PÇ	17.200,00	**17.200,00**
596	TANQUE CILINDRICO VERTICAL EM AÇO INOX ISOLADO CAP. 7.542 L (TAG DINAMITE 2)	01/06/1990	26/08/2020	08/09/2020	25	0	1	PÇ	27.260,00	**27.260,00**
597	TANQUE CILINDRICO VERTICAL EM AÇO INOX CAP. 23.917 L (TAG 462-2 P)	01/06/1990	26/08/2020	08/09/2020	25	0	1	PÇ	39.800,00	**39.800,00**
598	TANQUE CILINDRICO VERTICAL EM AÇO INOX CAP. 7.146 L (TAG PULMÃO 5)	01/06/1990	26/08/2020	08/09/2020	25	0	1	PÇ	19.195,00	**19.195,00**
599	TANQUE CILINDRICO VERTICAL EM AÇO CARBONO ISOLADO CAP. 20.962 L (TAG 1)	01/06/1990	26/08/2020	08/09/2020	20	0	1	PÇ	14.670,00	**14.670,00**
600	TANQUE CILINDRICO VERTICAL EM AÇO CARBONO ISOLADO CAP. 20.459 L (TAG 2)	01/06/1990	26/08/2020	08/09/2020	20	0	1	PÇ	25.086,00	**25.086,00**
601	TANQUE CILINDRICO VERTICAL EM AÇO CARBONO CAP. 7.489 L (TAG SODA)	01/06/1990	26/08/2020	08/09/2020	20	0	1	PÇ	7.900,00	**7.900,00**
602	TANQUE CILINDRICO VERTICAL EM FIBRA CAP. 3.138 L (TAG ACIDO)	01/06/1990	26/08/2020	08/09/2020	20	0	1	PÇ	1.365,00	**1.365,00**

Este documento é cópia do original, assinado digitalmente por ROBERTO GOMES NOTARI e Tribunal de Justica do Estado de Sao Paulo, protocolado em 14/05/2021 às 20:56 , sob o número WJMJ21407789341 .
Para conferir o original, acesse o site https://esaj.tjsp.jus.br/pastadigital/pg/abrirConferenciaDocumento.do, informe o processo 1068373-38.2015.8.26.0100 e código AEBC41C.

603	TANQUE CILINDRICO VERTICAL EM AÇO INOX ISOLADO CAP. 3.500 L (TAG BRANQ. 3)	01/06/1990	26/08/2020	08/09/2020	25	0	1	PÇ	17.200,00	**17.200,00**
604	TANQUE CILINDRICO VERTICAL EM AÇO INOX ISOLADO CAP. 3.500 L (TAG BRANQ. 4)	01/06/1990	26/08/2020	08/09/2020	25	0	1	PÇ	17.200,00	**17.200,00**
605	TANQUE CILINDRICO VERTICAL EM AÇO INOX CAP. 24.114 L (TAG DINAMITE 3)	01/06/1990	26/08/2020	08/09/2020	25	0	1	PÇ	39.995,00	**39.995,00**
606	TANQUE CILINDRICO VERTICAL EM AÇO INOX CAP. 7.186 L (TAG PULMÃO 3)	01/06/1990	26/08/2020	08/09/2020	25	0	1	PÇ	19.260,00	**19.260,00**
607	TANQUE CILINDRICO VERTICAL EM AÇO INOX CAP. 6.355 L (TAG PULMÃO 4)	01/06/1990	26/08/2020	08/09/2020	25	0	1	PÇ	17.890,00	**17.890,00**
608	BOMBA CENTRIFUGA MARCA OMEL DE 3" MOD. UNDA 50 MOTOR DE 30 CV (SERVE TANQUE TAG 462-6-4)	01/06/1990	26/08/2020	08/09/2020	20	0	1	PÇ	7.765,00	**7.765,00**
									TOTAL R$	**1.675.430,00**

FAB. IX - TANQUES - CC 9056

609	TANQUE CILINDRICO VERTICAL EM AÇO CARBONO CAP. 47.600 L (TAG 1)	01/06/1990	26/08/2020	08/09/2020	20	0	1	PÇ	41.361,00	**41.361,00**
610	TANQUE CILINDRICO VERTICAL EM AÇO CARBONO CAP. 138.232 L (TAG 2)	01/06/1990	26/08/2020	08/09/2020	20	0	1	PÇ	78.362,00	**78.362,00**
611	TANQUE CILINDRICO VERTICAL EM AÇO CARBONO CAP. 85.770 L (TAG 3)	01/06/1990	26/08/2020	08/09/2020	20	0	1	PÇ	58.914,00	**58.914,00**
612	TANQUE CILINDRICO VERTICAL EM AÇO CARBONO CAP. 59.936 L (TAG 444-12)	01/06/1990	26/08/2020	08/09/2020	20	0	1	PÇ	47.510,00	**47.510,00**
									TOTAL R$	**226.147,00**

FAB. X - TANQUES - CC 1056

613	TANQUE CILINDRICO VERTICAL EM AÇO CARBONO ISOLADO CAP. 50.964 L (TAG 427) (OLEO BPF)	01/06/1990	26/08/2020	08/09/2020	20	0	1	PÇ	59.250,00	**59.250,00**
614	BOMBA DE ENGRENAGEM DE 3" MOTOR DE 30 CV (SERVE TANQUE TAG 427) OLEO BPF	01/06/1990	26/08/2020	08/09/2020	20	0	1	PÇ	4.805,00	**4.805,00**
615	BOMBA CENTRIFUGA MARCA OMEL DE 2" MOD. UNDA A MOTOR DE 12,5 CV (SERVE TANQUE TAG 427) (OLEO BPF)	01/06/1990	26/08/2020	08/09/2020	20	0	1	PÇ	3.440,00	**3.440,00**
616	TANQUE CILINDRICO VERTICAL EM AÇO CARBONO CAP. 171.752 L (TAG MP-1)	01/06/1990	26/08/2020	08/09/2020	20	0	1	PÇ	88.860,00	**88.860,00**
617	BOMBA CENTRIFUGA MARCA KSB DE 2" MOD. 65-250 MOTOR DE 12,5 CV (SERVE TANQUE TAG MP-1)	01/06/1990	26/08/2020	08/09/2020	20	0	1	PÇ	4.140,00	**4.140,00**
618	TANQUE CILINDRICO VERTICAL EM AÇO CARBONO CAP. 156.310 L (TAG MP-2)	01/06/1990	26/08/2020	08/09/2020	20	0	1	PÇ	82.980,00	**82.980,00**
619	BOMBA CENTRIFUGA MARCA KSB DE 2" MOD. 65-250 MOTOR DE 12,5 CV (SERVE TANQUE TAG MP-2)	01/06/1990	26/08/2020	08/09/2020	20	0	1	PÇ	4.140,00	**4.140,00**
620	TANQUE CILINDRICO VERTICAL EM AÇO CARBONO CAP. 166.931 L (TAG MP-3)	01/06/1990	26/08/2020	08/09/2020	20	0	1	PÇ	87.358,00	**87.358,00**
621	BOMBA CENTRIFUGA MARCA KSB DE 2" MOD. 65-250 MOTOR DE 12,5 CV (SERVE TANQUE TAG MP-3)	01/06/1990	26/08/2020	08/09/2020	20	0	1	PÇ	4.140,00	**4.140,00**
622	TANQUE CILINDRICO VERTICAL EM AÇO CARBONO CAP. 167.859 L (TAG MP-4)	01/06/1990	26/08/2020	08/09/2020	20	0	1	PÇ	94.980,00	**94.980,00**
623	BOMBA CENTRIFUGA MARCA KSB DE 2" MOD. 65-250 MOTOR DE 12,5 CV (SERVE TANQUE TAG MP-4)	01/06/1990	26/08/2020	08/09/2020	20	0	1	PÇ	4.140,00	**4.140,00**
624	TANQUE CILINDRICO VERTICAL EM AÇO CARBONO CAP. 510.663 L (TAG MP-5)	01/06/1990	26/08/2020	08/09/2020	20	0	1	PÇ	168.305,00	**168.305,00**

Este documento é cópia do original, assinado digitalmente por ROBERTO GOMES NOTARI e Tribunal de Justica do Estado de Sao Paulo, protocolado em 14/05/2021 às 20:56 , sob o número WJMJ21407789341
Para conferir o original, acesse o site https://esaj.tjsp.jus.br/pastadigital/pg/abrirConferenciaDocumento.do, informe o processo 1068373-38.2015.8.26.0100 e código AEBC41C.

625		BOMBA CENTRIFUGA MARCA KSB DE 2" MOD. 80-16 MOTOR DE 15 CV (SERVE TANQUE TAG MP-5)		01/06/1990	26/08/2020	08/09/2020	20	0	1	PÇ	4.955,00	**4.955,00**
626		TANQUE CILINDRICO VERTICAL EM AÇO CARBONO ISOLADO CAP. 116.079 L (TAG PA-1 EPOX)		01/06/1990	26/08/2020	08/09/2020	20	0	1	PÇ	96.605,00	**96.605,00**
627		BOMBA CENTRIFUGA MARCA KSB DE 2" MOD. 80-16 MOTOR DE 15 CV (SERVE TANQUE TAG PA-1 EPOX)		01/06/1990	26/08/2020	08/09/2020	20	0	1	PÇ	4.955,00	**4.955,00**
628		TANQUE CILINDRICO VERTICAL EM AÇO CARBONO ISOLADO CAP. 116.080 L (TAG PA - 2 EPOX)		01/06/1990	26/08/2020	08/09/2020	20	0	1	PÇ	96.605,00	**96.605,00**
629		BOMBA CENTRIFUGA MARCA KSB DE 2" MOD. 80-16 MOTOR DE 15 CV (SERVE TANQUE TAG PA-2 EPOX)		01/06/1990	26/08/2020	08/09/2020	20	0	1	PÇ	4.955,00	**4.955,00**
630		TANQUE CILINDRICO VERTICAL EM AÇO CARBONO ISOLADO CAP. 116.079,75 L (TAG PA - 3 EPOX)		01/06/1990	26/08/2020	08/09/2020	20	0	1	PÇ	96.605,00	**96.605,00**
631		BOMBA CENTRIFUGA MARCA KSB DE 2" MOD. 80-16 MOTOR DE 15 CV (SERVE TANQUE TAG PA-3 EPOX)		01/06/1990	26/08/2020	08/09/2020	20	0	1	PÇ	4.955,00	**4.955,00**
632		TANQUE CILINDRICO VERTICAL EM AÇO CARBONO ISOLADO CAP. 116.080 L (TAG PA - 4 EPOX)		01/06/1990	26/08/2020	08/09/2020	20	0	1	PÇ	96.605,00	**96.605,00**
633		BOMBA CENTRIFUGA MARCA KSB DE 3" DE 2.1/2" MOD. 50-200 MOTOR DE 5 CV (SERVE TANQUE TAG PA-4 EPOX)		01/06/1990	26/08/2020	08/09/2020	20	0	1	PÇ	3.700,00	**3.700,00**
634		TANQUE CILINDRICO VERTICAL EM AÇO CARBONO ISOLADO CAP. 115.439 L (TAG PA - 5 EPOX)		01/06/1990	26/08/2020	08/09/2020	20	0	1	PÇ	96.300,00	**96.300,00**
635		BOMBA CENTRIFUGA MARCA OMEL DE 2.1/2" MOD. UNDA A MOTOR DE 20 CV (SERVE TANQUE TAG PA-5 EPOX)		01/06/1990	26/08/2020	08/09/2020	20	0	1	PÇ	4.950,00	**4.950,00**
636		TANQUE CILINDRICO VERTICAL EM AÇO CARBONO ISOLADO CAP. 115.439,31 L (TAG PA - 6 EPOX)		01/06/1990	26/08/2020	08/09/2020	20	0	1	PÇ	96.300,00	**96.300,00**
637		BOMBA CENTRIFUGA MARCA OMEL DE 2.1/2" MOD. UNDA A MOTOR DE 10 CV (SERVE TANQUE TAG PA-6 EPOX)		01/06/1990	26/08/2020	08/09/2020	20	0	1	PÇ	3.660,00	**3.660,00**
638		TANQUE CILINDRICO VERTICAL EM AÇO INOX CAP. 3.180 L (TAG N2)		01/06/1990	26/08/2020	08/09/2020	25	0	1	PÇ	11.810,00	**11.810,00**
639		BOMBA CENTRIFUGA MARCA OMEL DE 2.1/2" MOD. UNDA A MOTOR DE 2 CV (SERVE TANQUE TAG N2)		01/06/1990	26/08/2020	08/09/2020	20	0	1	PÇ	3.195,00	**3.195,00**
											TOTAL R$	**1.232.693,00**
		FAB. IX - CALDEIRAS - CC 2011										
640	686	FILTRO PRENSA 26 PLACAS DIM. 600 X 600 MM		01/06/1974	26/08/2020	08/09/2020	20	0	1	PÇ	20.800,00	**20.800,00**
641		CALDEIRA FLAMOTUBULAR MARCA ALBORG MOD. FAM-20/10429 PRESSÃO 160 KGF/CM² CAP. 20.000 KCAL/V/H COMBUSTÍVEL BRIQUETE E DEMAIS PERIFÉRICOS		01/06/2004	26/08/2020	08/09/2020	25	9	1	PÇ	995.285,00	**995.285,00**
642		CALDEIRA FLAMOTUBULAR MARCA ATA MOD. 40 PRESSÃO 140 KGF/CM² CAP. 2.500 KCAL/V/H AREA DE AQUECIMENTO 77 M2 COMBUSTÍVEL ÓLEO BPD E DEMAIS PERIFÉRICOS(DESATIVADA)	(DESATIVADA)	01/06/1973	26/08/2020	08/09/2020	25	0	1	PÇ	37.710,00	**37.710,00**
643		TANQUE CILINDRICO HORIZONTAL EM AÇO CARBONO DE ARMAZENAMENTO DE ÓLEO BPF CAP. 20.000 L		01/06/1974	26/08/2020	08/09/2020	20	0	1	PÇ	14.264,00	**14.264,00**
644	965	TANQUE DE CONDENSADO EM AÇO CARBONO CAP. 500 L	(DESATIVADO DESDE 1.985)	01/06/1974	26/08/2020	08/09/2020	20	0	1	PÇ	1.575,00	**1.575,00**
645	90548	TANQUE CILINDRICO VERTICAL EM AÇO CARBONO PARA OLEO BPF COM ISOLAMENTO E SERPENTINA DIAM. 3.500 X 6.000 MM CAP. 19.000 L		01/06/1988	26/08/2020	08/09/2020	20	0	1	PÇ	13.830,00	**13.830,00**
646	3977	TROCADOR DE CALOR CASCO TUBO EM AÇO INOX ISOLADO DIAM. 400 X 3.000 MM		01/06/1987	26/08/2020	08/09/2020	25	0	1	PÇ	350,00	**350,00**
647		TROCADOR DE CALOR CASCO TUBO EM AÇO INOX ISOLADO DIAM. 400 X 3.000 MM		01/06/1990	26/08/2020	08/09/2020	25	0	1	PÇ	350,00	**350,00**

Este documento é cópia do original, assinado digitalmente por ROBERTO GOMES NOTARI e Tribunal de Justica do Estado de Sao Paulo, protocolado em 14/05/2021 às 20:56 , sob o número WJMJ21407789341 .
Para conferir o original, acesse o site https://esaj.tjsp.jus.br/pastadigital/pg/abrirConferenciaDocumento.do, informe o processo 1068373-38.2015.8.26.0100 e código AEBC41C.

648		PA CARREGADEIRA MARCA NEW HOLLAND MOD. FR 12 MOTOR TURBO A DIESEL Nº FAB. 50914 S.Nº NBRAC 01031		01/06/1973	26/08/2020	08/09/2020	15	0	1	PÇ	85.500,00	**85.500,00**
649	3929	BALANÇA MECANICA MOD. RELOGIO DE PLATAFORMA MARCA TOLEDO MOD. 2181 FR SERIE38589 CAP. 375 KG		01/06/1988	26/08/2020	08/09/2020	20	0	1	PÇ	250,00	**250,00**
650	4065	CALDEIRA A LENHA MARCA ATA MOD. 25 LP 147 ME 6.000 KG/H ANO 85	(DESATIVADA DESDE 2.006)	01/06/1985	26/08/2020	08/09/2020	20	0	1	PÇ	210.000,00	**210.000,00**
651		CALDEIRA A OLEO MARCA ATA MOD. 40 LP 557 M2 20.000 KG/H ANO 85	(DESATIVADA DESDE 2.006)	01/06/2000	26/08/2020	08/09/2020	25	5	1	PÇ	131.000,00	**131.000,00**
652		CALDEIRA A OLEO MARCA ATA MOD. HCLT 400 CAP. 1.008.000 KCAL/H ANO 89		01/06/2001	26/08/2020	08/09/2020	25	6	1	PÇ	165.000,00	**165.000,00**
653		CALDEIRA GERADORA DE VAPOR A LENHA MARCA DEDINI MOD. TV-C2 SUPERFICIE DE AQUECIMENTO 275 M2 CAP. 6.000 KG/V/H TON/H DE EVAPORACAO	(DESATIVADA DESDE 2.006)	01/06/1985	26/08/2020	08/09/2020	25	0	1	PÇ	254.000,00	**254.000,00**
654	4071	COLUNA ANIONICA MARCA FILTRAGUA CAP. 64 M³/H CICLO 1.920 M³ PED. 217/90 OF. 064/90 DIM. 2.000 X 4.000 MM		01/06/1990	26/08/2020	08/09/2020	20	0	1	PÇ	92.130,00	**92.130,00**
655	3683	FILTRO DE AREIA MARCA FILTRAGUA CAP. 45 M³/H		01/06/1986	26/08/2020	08/09/2020	20	0	1	PÇ	19.195,00	**19.195,00**
656	4069	TANQUE DEPOSITO DE AGUA BRUTA EM AÇO CARBONO DIAM. 7.000 X 11.000 MM CAP. 135.000 L		01/06/1985	26/08/2020	08/09/2020	20	0	1	PÇ	77.250,00	**77.250,00**
657	4061	TANQUE CILINDRICO VERTICAL EM AÇO CARBONO PARA OLEO BPF COM ISOLAMENTO E SERPENTINA DIAM. 6.400 X 5.000 MM CAP. 160.800 L		01/06/1985	26/08/2020	08/09/2020	20	0	1	PÇ	85.420,00	**85.420,00**
658	90875	TANQUE CILINDRICO VERTICAL EM AÇO CARBONO PARA OLEO BPF COM ISOLAMENTO E SERPENTINA DIAM. 3.500 X 6.000 MM CAP. 57.700 L		01/06/1985	26/08/2020	08/09/2020	20	0	1	PÇ	46.440,00	**46.440,00**
659	4063	TANQUE CILINDRICO VERTICAL EM AÇO CARBONO PARA OLEO BPF COM ISOLAMENTO E SERPENTINA DIAM. 5.000 X 4.800 MM CAP. 30.000 L		01/06/1985	26/08/2020	08/09/2020	20	0	1	PÇ	43.100,00	**43.100,00**
660	4062	TANQUE CILINDRICO VERTICAL EM AÇO CARBONO PARA OLEO BPF COM ISOLAMENTO E SERPENTINA DIAM. 4.400 X 4.800 MM CAP. 23.000 L		01/06/1985	26/08/2020	08/09/2020	20	0	1	PÇ	15.500,00	**15.500,00**
661	471	CALDEIRA FLAMOTUBULAR MARCA SABROE MOD. AR4D/281712 PRESSÃO 120 KGF/CM² CAP. 15.000 KCAL/V/H COMBUSTÍVEL ÓLEO BPF E DEMAIS PERIFÉRICOS	(DESATIVADO DESDE 1.986)	01/06/1974	26/08/2020	08/09/2020	20	0	1	PÇ	110.200,00	**110.200,00**
662	449	CALDEIRA FLAMOTUBULAR MARCA BIOCHAMM MOD. BGV-25.0000 PRESSÃO 230 BAR CAP. 25.000 KCAL/V/H COMBUSTÍVEL BRIQUETE/BIOMASSA E DEMAIS PERIFÉRICOS	(DESATIVADO DESDE 1.986)	01/06/1974	26/08/2020	08/09/2020	20	0	1	PÇ	1.137.870,00	**1.137.870,00**
663	339	TANQUE CILÍNDRICO VERTICAL EM AÇO CARBONO DE ÁGUA ABRANDADA DIAM. 5.200 X 6.000 MM CAP. 40.000 L	(DESATIVADO DESDE 1.986)	01/06/1974	26/08/2020	08/09/2020	20	0	1	PÇ	39.885,00	**39.885,00**
664	14304	RACHADOR DE LENHA HIDRÁULICO MARCA SEBELIN DIAM. 600 X 2.000 MM	(DESATIVADO DESDE 1.986)	01/06/1974	26/08/2020	08/09/2020	20	0	1	PÇ	1.070,00	**1.070,00**
665	14305	COLUNA CATIONICA MARCA FILTRAGUA CAP. 64 M³/H CICLO 960 M³ PED. 217/90 OF. 064/90 DIM. 2.000 X 4.000 MM	(DESATIVADO DESDE 1.986)	01/06/1974	26/08/2020	08/09/2020	20	0	1	PÇ	95.970,00	**95.970,00**
666	4170	TANQUE DE SALMOURA CILINDRICO VERTICAL AÉREO EM FIBRA CAP. 1.000 L AGITADOR MOTOR DE 3 CV (DESATIVDO)		01/06/1985	26/08/2020	08/09/2020	2335	0	1	PÇ	2.335,00	**2.335,00**
667		GRUPO GERADOR STEMAC MOTOR MWM MOD. 6.10 T E GERADOR MARCA CREMACO MOD. GRB CAP. 150 KVA		01/06/1987	26/08/2020	08/09/2020	25	0	1	PÇ	23.280,00	**23.280,00**
668		COMPRESSOR MARCA BITZER MOD. 5 CABEÇOTES, MOTOR DE 30 CV COM TANQUE DE 400 L		01/06/1989	26/08/2020	08/09/2020	25	0	1	PÇ	11.275,00	**11.275,00**
669		TANQUE CILÍNDRICO VERTICAL EM AÇO INOX MARCA ATUAL DIAM. 400 X 600 MM CAP. 1.000 L SÉRIE Nº 5980 DE SALMOURA		01/06/1985	26/08/2020	08/09/2020	25	0	1	PÇ	660,00	**660,00**

Este documento é cópia do original, assinado digitalmente por ROBERTO GOMES NOTARI e Tribunal de Justica do Estado de Sao Paulo, protocolado em 14/05/2021 às 20:56 , sob o número WJMJ21407789341 .
Para conferir o original, acesse o site https://esaj.tjsp.jus.br/pastadigital/pg/abrirConferenciaDocumento.do, informe o processo 1068373-38.2015.8.26.0100 e código AEBC41C.

670		CHUVEIRO LAVA OLHOS DE EMERGENCIA		01/06/1985	26/08/2020	08/09/2020	20	0	2	PÇ	100,00	**200,00**
671		PAINEL CCM DIM. 4.250 X 600 X 2.200 MM 380 V		01/06/1985	26/08/2020	08/09/2020	20	0	1	PÇ	175.032,00	**175.032,00**
672		BOMBA DE VACUO MARCA KSB DE 3" MOD. WLS0A5 CAP. 3.500 M³/H MOTOR DE 40 CV		01/06/1985	26/08/2020	08/09/2020	20	0	1	PÇ	8.515,00	**8.515,00**
673		BOMBA DE VACUO MARCA IENAP MOD. 40/7 6 ESTAGIOS MOTOR DE 30 CV		01/06/1985	26/08/2020	08/09/2020	20	0	1	PÇ	21.715,00	**21.715,00**
674		BOMBA DE VACUO MARCA IENAP MOD. 40/7 6 ESTAGIOS MOTOR DE 30 CV		01/06/1985	26/08/2020	08/09/2020	20	0	1	PÇ	21.715,00	**21.715,00**
675		BOMBA CENTRIFUGA MARCA STERLING DE 1.1/2" MOD. ZTND 065200 MOTOR DE 30 CV		01/06/1985	26/08/2020	08/09/2020	20	0	1	PÇ	6.415,00	**6.415,00**
676		BOMBA CENTRIFUGA MARCA OMEL DE 3" MOD. UNDA 50 MOTOR DE 40 CV		01/06/1985	26/08/2020	08/09/2020	20	0	1	PÇ	11.495,00	**11.495,00**
677		TANQUE DE SALMOURA CILINDRICO VERTICAL AÉREO EM FIBRA CAP. 1.000 L AGITADOR MOTOR DE 3 CV	(DESATIVADO)	11/06/1997	26/08/2020	08/09/2020	25	0	1	PÇ	688,00	**688,00**
678		CALDEIRA GERADORA DE VAPOR COMPACTA MARCA ATA MOD. A-16 CAP. 2.500 KG/H AREA DE AQUECIMENTO 77 M² (SUCATA)		01/06/1990	26/08/2020	08/09/2020	25	0	1	PÇ	37.100,00	**37.100,00**
679		BOMBA CENTRIFUGA MARCA OMEL MOD. UNDA A DE 1.1/2" MOTOR DE 12,5 CV		01/06/1990	26/08/2020	08/09/2020	20	0	1	PÇ	2.265,00	**2.265,00**
680		BOMBA CENTRIFUGA MARCA OMEL MOD. UNDA A DE 1.1/2" MOTOR DE 12,5 CV		01/06/1990	26/08/2020	08/09/2020	20	0	1	PÇ	2.265,00	**2.265,00**
681		BOMBA DE VACUO MARCA KSB DE 3" MOD. 4 ESTAGIOS DE 1.1/2" MOTOR DE 30 CV		01/06/1990	26/08/2020	08/09/2020	20	0	1	PÇ	21.715,00	**21.715,00**
682		BOMBA CENTRIFUGA MARCA KSB DE 3" MOD. 80/33 MOTOR DE 15 CV (SERVE FILTRO DE AREIA)		01/06/1990	26/08/2020	08/09/2020	20	0	1	PÇ	5.205,00	**5.205,00**
683		BOMBA CENTRIFUGA MARCA KSB DE 3" MOD. 80/33 MOTOR DE 30 CV (SERVE FILTRO DE AREIA)		01/06/1990	26/08/2020	08/09/2020	20	0	1	PÇ	7.165,00	**7.165,00**
684		BOMBA CENTRIFUGA MARCA IMBIL DE 3" MOD. 80/33 MOTOR DE 30 CV (SERVE TANQUE DE AGUA ABRANDADA)		01/06/1990	26/08/2020	08/09/2020	20	0	1	PÇ	7.165,00	**7.165,00**
685		BOMBA CENTRIFUGA MARCA IMBIL DE 2" MOD. 50/20 MOTOR DE 7,5 CV (SERVE TANQUE DE AGUA ABRANDADA)		01/06/1990	26/08/2020	08/09/2020	20	0	1	PÇ	3.160,00	**3.160,00**
686		BOMBA CENTRIFUGA MARCA KSB DE 3" MOD. 80/33 MOTOR DE 30 CV (SERVE FILTRO DE AREIA)		01/06/1990	26/08/2020	08/09/2020	20	0	1	PÇ	7.165,00	**7.165,00**
687		BOMBA CENTRIFUGA MARCA KSB DE 3" MOD. ITA MOTOR DE 7,5 CV (SERVE TANQUE DE CONDENSADO)		01/06/1990	26/08/2020	08/09/2020	20	0	1	PÇ	4.115,00	**4.115,00**
688		BOMBA HORIXONTAL MOD. NEMO DE 3" MOTOR DE 40 CV		01/06/1990	26/08/2020	08/09/2020	20	0	1	PÇ	10.116,00	**10.116,00**
689		BOMBA HORIXONTAL MOD. NEMO DE 3" MOTOR DE 40 CV		01/06/1990	26/08/2020	08/09/2020	20	0	1	PÇ	10.116,00	**10.116,00**
											TOTAL R$	**4.094.821,00**

FAB. VI - CALDEIRA - CC 6011

690	3516	CALDEIRA A OLEO MARCA ATA MOD. ATA-18 H-3 100 M 23.300 KG/H S.Nº 8104		01/06/1988	26/08/2020	08/09/2020	25	0	1	PÇ	142.810,00	**142.810,00**
691	3514	CALDEIRA A OLEO MARCA TENGE MOD. THR-20 Nº 717 1.500 KCAL/H 160 M³/H 172 KG/H		01/06/1990	26/08/2020	08/09/2020	25	0	1	PÇ	27.758,00	**27.758,00**
692	3513	CALDEIRA MARCA ATA MOD. HCLT 600 ANO 83		01/06/1983	26/08/2020	08/09/2020	25	0	1	PÇ	150.000,00	**150.000,00**
693	14580	HIDROMETRO MARCA WOLTMANN DIAM. 2" COM CONTRA FLANGE PARA AGUA QUENTE (EM MANUTENCAO)		01/09/2001	26/08/2020	08/09/2020	20	1	1	PÇ	170,00	**170,00**
694	13995	TANQUE ABRANDADOR DE AGUA CILINDRICO VERTICAL EM AÇO DIAM. 400 X 2.000 X 2.450 MM CAP. 2.000 L (PARA UNIDADE DE TRATAMENTO DE AGUA)		01/12/2000	26/08/2020	08/09/2020	20	0	1	PÇ	3.620,00	**3.620,00**

Este documento é cópia do original, assinado digitalmente por ROBERTO GOMES NOTARI e Tribunal de Justica do Estado de Sao Paulo, protocolado em 14/05/2021 às 20:56 , sob o número WJMJ21407789341
Para conferir o original, acesse o site https://esaj.tjsp.jus.br/pastadigital/pg/abrirConferenciaDocumento.do, informe o processo 1068373-38.2015.8.26.0100 e código AEBC41C.

695	90632	TANQUE PARA FLUIDO TERMICO DA CALDEIRA CILINDRICO HORIZONTAL EM AÇO CARBONO DIAM. 1.200 X 4.000 MM CAP. 4.500 L SUBTERRANEO		01/06/1974	26/08/2020	08/09/2020	20	0	1	PÇ	5.885,00	**5.885,00**
696	3517	UNIDADE DE TRATAMENTO DE AGUA DAS CALDEIRAS MARCA FILTRAGUA VAZAO 35 M³/H		01/06/1988	26/08/2020	08/09/2020	20	0	1	PÇ	76.775,00	**76.775,00**
											TOTAL R$	**407.018,00**
		FAB. I - DEPOSITO - CC 2015										
697	1207	PAINEL CCM 1 CHAVE DIM. 1.400 X 600 X 1.900 MM		01/06/1974	26/08/2020	08/09/2020	25	0	1	PÇ	4.980,00	**4.980,00**
698		TRANSFORMADOR DE TENSAO MARCA AEG POT. 300 KVA 13.800 / 220 V (RESERVA)		01/06/1970	26/08/2020	08/09/2020	25	0	1	PÇ	9.500,00	**9.500,00**
699		TRANSFORMADOR DE TENSAO MARCA PALLEG POT. 1.125 KVA 13.800 / 220 V (RESERVA)		01/06/1980	26/08/2020	08/09/2020	25	0	1	PÇ	40.800,00	**40.800,00**
											TOTAL R$	**55.280,00**
		FAB. II - DESCASCADOR DE AMENDOIM - CC 2017										
700	4368	BALANÇA ANALOGICA MOD. RELOGIO MARCA FILIZOLA MOD. 1202 105 CAP. 300 KG	(DESATIVADO DESDE 1.985)	01/06/1985	26/08/2020	08/09/2020	25	0	1	PÇ	250,00	**250,00**
701	1274	CICLONE EM AÇO CARBONO DIAM. 1.300 X 3.500 MM	(DESATIVADO DESDE 1.985)	01/06/1974	26/08/2020	08/09/2020	20	0	1	PÇ	5.942,00	**5.942,00**
702	1275	CICLONE EM AÇO CARBONO DIAM. 2.000 X 3.500 MM	(DESATIVADO DESDE 1.985)	01/06/1974	26/08/2020	08/09/2020	20	0	1	PÇ	9.960,00	**9.960,00**
703	1331	COMPRESSOR DE AR MARCA WAYNE MOD. 20/60 S S.Nº 44650 MOTOR DE 5 CV	(DESATIVADO DESDE 1.985)	01/06/1974	26/08/2020	08/09/2020	20	0	1	PÇ	3.350,00	**3.350,00**
704	1299	ELEVADOR DE CANECAS ALT. 7.000 MM	(DESATIVADO DESDE 1.985)	01/06/1974	26/08/2020	08/09/2020	20	0	1	PÇ	11.720,00	**11.720,00**
705	1308	ELEVADOR DE CANECAS ALT. 9.000 MM	(DESATIVADO DESDE 1.985)	01/06/1974	26/08/2020	08/09/2020	20	0	1	PÇ	13.625,00	**13.625,00**
706	1330	ROSCA TRANSPORTADORA DIAM. 8" X 4.000 MM	(DESATIVADO DESDE 1.985)	01/06/1974	26/08/2020	08/09/2020	20	0	1	PÇ	2.480,00	**2.480,00**
707	1288	ROSCA TRANSPORTADORA DIAM. 8" X 5.000 MM	(DESATIVADO DESDE 1.985)	01/06/1974	26/08/2020	08/09/2020	20	0	1	PÇ	3.100,00	**3.100,00**
708	90570	ROSCA TRANSPORTADORA DIAM. 10" X 1.500 MM	(DESATIVADO DESDE 1.985)	01/06/1974	26/08/2020	08/09/2020	20	0	1	PÇ	1.065,00	**1.065,00**
709	90719	ROSCA TRANSPORTADORA DIAM. 10" X 12.000 MM	(DESATIVADO DESDE 1.985)	01/06/1974	26/08/2020	08/09/2020	20	0	1	PÇ	9.480,00	**9.480,00**
710	1270	ROSCA TRANSPORTADORA DIAM. 10" X 15.000 MM	(DESATIVADO DESDE 1.985)	01/06/1974	26/08/2020	08/09/2020	20	0	2	PÇ	10.650,00	**21.300,00**
711	1272	ROSCA TRANSPORTADORA DIAM. 10" X 15.000 MM	(DESATIVADO DESDE 1.985)	01/06/1974	26/08/2020	08/09/2020	20	0	1	PÇ	10.650,00	**10.650,00**
712	90564	ROSCA TRANSPORTADORA DIAM. 10" X 3.000 MM	(DESATIVADO DESDE 1.985)	01/06/1974	26/08/2020	08/09/2020	20	0	1	PÇ	2.130,00	**2.130,00**
713	1271	ROSCA TRANSPORTADORA DIAM. 10" X 3.000 MM	(DESATIVADO DESDE 1.985)	01/06/1974	26/08/2020	08/09/2020	20	0	1	PÇ	2.130,00	**2.130,00**
714	90584	ROSCA TRANSPORTADORA DIAM. 10" X 5.000 MM	(DESATIVADO DESDE 1.985)	01/06/1970	26/08/2020	08/09/2020	20	0	1	PÇ	3.550,00	**3.550,00**
715	1268	ROSCA TRANSPORTADORA DIAM. 10" X 8.500 MM	(DESATIVADO DESDE 1.985)	01/06/1974	26/08/2020	08/09/2020	20	0	1	PÇ	6.035,00	**6.035,00**

Este documento é cópia do original, assinado digitalmente por ROBERTO GOMES NOTARI e Tribunal de Justica do Estado de Sao Paulo, protocolado em 14/05/2021 às 20:56 , sob o número WJMJ21407789341
Para conferir o original, acesse o site https://esaj.tjsp.jus.br/pastadigital/pg/abrirConferenciaDocumento.do, informe o processo 1068373-38.2015.8.26.0100 e código AEBC41C.

716	1228	ROSCA TRANSPORTADORA DIAM. 14" X 10.000 MM	(DESATIVADO DESDE 1.985)	01/06/1974	26/08/2020	08/09/2020	20	0	1	PÇ	8.700,00	**8.700,00**
717	90644	ROSCA TRANSPORTADORA DIAM. 14" X 10.000 MM	(DESATIVADO DESDE 1.985)	01/06/1974	26/08/2020	08/09/2020	20	0	1	PÇ	8.700,00	**8.700,00**
718	90485	ROSCA TRANSPORTADORA DIAM. 14" X 7.000 MM	(DESATIVADO DESDE 1.985)	01/06/1974	26/08/2020	08/09/2020	20	0	1	PÇ	6.090,00	**6.090,00**
719	90721	ROSCA TRANSPORTADORA DIAM. 14" X 8.000 MM	(DESATIVADO DESDE 1.985)	01/06/1974	26/08/2020	08/09/2020	20	0	1	PÇ	6.960,00	**6.960,00**
720	1014	SILO EM AÇO CARBONO FUNDO CONICO DIAM. 6.000 X 2.000 MM CONE COM CICLONE Nº 306	(DESATIVADO DESDE 1.985)	01/06/1974	26/08/2020	08/09/2020	20	0	1	PÇ	45.880,00	**45.880,00**
721	1277	TANQUE CILINDRICO VERTICAL EM AÇO CARBONO PARA ENSACADEIRA FUNDO CONICO CAP. 3 M³	(DESATIVADO DESDE 1.985)	01/06/1974	26/08/2020	08/09/2020	20	0	1	PÇ	5.480,00	**5.480,00**
722	1337	TRANSPORTADOR DE ROLETES LIVRES DIM.300 X 3.000 MM MOVEL S.Nº 7579	(DESATIVADO DESDE 1.985)	01/06/1974	26/08/2020	08/09/2020	20	0	1	PÇ	320,00	**320,00**
723	1232	ESTEIRA TRANSPORTADORA INCLINADA MOVEL DIM. 11.000 MM	(DESATIVADO DESDE 1.985)	01/06/1974	26/08/2020	08/09/2020	20	0	1	PÇ	31.130,00	**31.130,00**
724	1303	TULHA EM AÇO CARBONO DIM. 6.000 X 4.000 X 2.000 MM COM 4 BOCAS	(DESATIVADO DESDE 1.985)	01/06/1974	26/08/2020	08/09/2020	20	0	5.000	KG	0,75	**3.750,00**
725	1343	TULHA EM AÇO CARBONO DIM. 5.000 X 7.500 X 4.500 MM	(DESATIVADO DESDE 1.985)	01/06/1974	26/08/2020	08/09/2020	20	0	8.000	KG	0,75	**6.000,00**
726	1227	VENTILADOR CENTRIFUGO DIAM. 800 MM MOTOR DE 3 CV E CICLONE DIAM. 1.000 MM	(DESATIVADO DESDE 1.985)	01/06/1974	26/08/2020	08/09/2020	20	0	1	PÇ	1.010,00	**1.010,00**
727	1273	VENTILADOR CENTRIFUGO DIAM. 1.400 MM MOTOR ARNO DE 60 CV	(DESATIVADO DESDE 1.985)	01/06/1974	26/08/2020	08/09/2020	20	0	1	PÇ	7.955,00	**7.955,00**
728	1252	VENTILADOR CENTRIFUGO DIAM. 1.500 MM MOTOR DE 25 CV DUTOS DE 14" DE TRANSPORTE PNEUMATICO	(DESATIVADO DESDE 1.985)	01/06/1974	26/08/2020	08/09/2020	20	0	1	PÇ	8.290,00	**8.290,00**
729		VENTILADOR CENTRIFUGO DIAM. 1.500 MM MOTOR DE 3 CV DUTOS DE 14" DE TRANSPORTE PNEUMATICO	(DESATIVADO DESDE 1.985)	01/06/1974	26/08/2020	08/09/2020	20	0	1	PÇ	8.290,00	**8.290,00**
730	1254	VENTILADOR CENTRIFUGO DIAM. 1.500 MM MOTOR DE 25 CV DUTOS DE 14" DE TRANSPORTE PNEUMATICO	(DESATIVADO DESDE 1.985)	01/06/1974	26/08/2020	08/09/2020	20	0	1	PÇ	5.290,00	**5.290,00**
731	4316	TANQUE DE MATURAÇÃO MARCA DE LAVAL MOD DXO CAP. 1.007 L S.Nº PI 180023383 COM AGITADOR MOTOR DE MOTOR DE 2 CV SORVETE		01/06/1970	26/08/2020	08/09/2020	25	0	1	PÇ	8.785,00	**8.785,00**
											TOTAL R$	**269.397,00**

FAB. IV - MOINHO - CC 4035

732	1618	COMPRESSOR DE AR MARCA WORTHINGTON MOD. ROLLAIR200 COM TROCADOR DE CALOR (TAG 2)		01/06/1985	26/08/2020	08/09/2020	20	0	1	PÇ	1.285,00	**1.285,00**
733	1094	BOMBA CENTRIFUGA MARCA KSB DE 2" MOD. 50-20 OP. 143866 MOTOR DE 10 CV	(DESATIVADO DESDE 1.985)	01/06/1974	26/08/2020	08/09/2020	20	0	3	PÇ	4.010,00	**12.030,00**
734	1622	COMPRESSOR DE AR MARCA WORTHINGTON MOD. ROLLAIR200 COM TROCADOR DE CALOR (TAG 3)		01/06/1985	26/08/2020	08/09/2020	20	0	1	PÇ	1.285,00	**1.285,00**
735	1612	BALANÇA ANALOGIA MARCA TOLEDO MOD. 2181 GE CAP. 75 KG		01/06/1985	26/08/2020	08/09/2020	20	0	1	PÇ	250,00	**250,00**
736	1682	BOMBA CENTRIFUGA MARCA OMEL DE 1.1/2"X1X6" MOD. UNDA A MOTOR DE 10 CV		01/06/1974	26/08/2020	08/09/2020	20	0	1	PÇ	3.310,00	**3.310,00**
737		COMPRESSOR DE AR		01/06/2002	26/08/2020	08/09/2020	20	2	1	PÇ	3.350,00	**3.350,00**
738	1611	ENSACADEIRA PARA SACO VALVULADO BATES MARCA AUGERMAX S.Nº 2471		01/06/1985	26/08/2020	08/09/2020	20	0	1	PÇ	2.555,00	**2.555,00**

Este documento é cópia do original, assinado digitalmente por ROBERTO GOMES NOTARI e Tribunal de Justica do Estado de Sao Paulo, protocolado em 14/05/2021 às 20:56 , sob o número WJMJ21407789341
Para conferir o original, acesse o site https://esaj.tjsp.jus.br/pastadigital/pg/abrirConferenciaDocumento.do, informe o processo 1068373-38.2015.8.26.0100 e código AEBC41C.

739	1614	ENSACADEIRA PARA SACO VALVULADOS MARCA AUGERMAX S.Nº 2405		01/06/1985	26/08/2020	08/09/2020	20	0	1	PÇ	2.555,00	**2.555,00**
740	1613	ENSACADEIRA PARA SACO VALVULADO BATES MARCA AUGERMAX		01/06/1985	26/08/2020	08/09/2020	20	0	1	PÇ	2.555,00	**2.555,00**
741	1684	FILTRO CESTO POLIMENTO OLEO SULINOX VAZAO 12.000 L/H TAG. FC-102		01/06/1974	26/08/2020	08/09/2020	20	0	1	PÇ	13.725,00	**13.725,00**
742	1605	FILTRO CESTO POLIMENTO OLEO SULINOX VAZAO 12.000 L/H		01/06/1974	26/08/2020	08/09/2020	20	0	1	PÇ	13.725,00	**13.725,00**
743	1607	FILTRO DESUMIDIFICADOR DE AR MARCA FRAM MOD. 3 AGB-163-175-1A VAZAO 600 PCM PF. Nº 5158 OM Nº 1312 1 ELEMENTO		01/06/1983	26/08/2020	08/09/2020	20	0	1	PÇ	3.497,00	**3.497,00**
744	1608	MOINHO MICRONIZADOR PNEUMATICO		01/06/1985	26/08/2020	08/09/2020	20	0	1	PÇ	130.000,00	**130.000,00**
745	1619	RESERVATORIO DE AR COMPRIMIDO MARCA INCASE DIM. 1.400 X 3.200 MM VOL. 5 M³		01/06/1985	26/08/2020	08/09/2020	20	0	1	PÇ	7.950,00	**7.950,00**
746	1623	RESERVATORIO DE AR COMPRIMIDO DIM. 1.400 X 3.200 MM VOL. 5 M³		01/06/1985	26/08/2020	08/09/2020	20	0	1	PÇ	7.950,00	**7.950,00**
747	1606	RESERVATORIO DE AR COMPRIMIDO MATCA WORTHINGTON MOD. 48X12 S.Nº CAO 810683 DIAM. 1.400 X 3.200 MM VOL. 5 M³		01/06/1985	26/08/2020	08/09/2020	20	0	1	PÇ	7.950,00	**7.950,00**
748	1624	SILO DE DESCARGA EM AÇO CARBONO DIM. 1.400 X 2.000 X 1.400 MM		01/06/1985	26/08/2020	08/09/2020	20	0	1	PÇ	14.253,00	**14.253,00**
749	1621	SILO DE DESCARGA EM AÇO CARBONO DIM. 1.400 X 2.000 X 1.400 MM		01/06/1985	26/08/2020	08/09/2020	20	0	1	PÇ	14.253,00	**14.253,00**
750	1681	TANQUE CILINDRICO HORIZONTAL EM AÇO CARBONO COM ISOLAMENTO E SERPENTINA DIM. 1.600 X 3.500 MM CAP. 7.000 L (TAG 8)		01/06/1974	26/08/2020	08/09/2020	20	0	1	PÇ	10.545,00	**10.545,00**
751	1683	TANQUE CILINDRICO HORIZONTAL EM AÇO CARBONO COM ISOLAMENTO E SERPENTINA DIAM. 1.600 X 3.500 MM CAP. 7.000 L		01/06/1974	26/08/2020	08/09/2020	20	0	1	PÇ	10.545,00	**10.545,00**
752	90622	TORRE DE PULVERIZACAO RETANGULAR DIM. 5.500 X 5.500 X 15.000 MM		01/06/1974	26/08/2020	08/09/2020	20	0	1	PÇ	156.000,00	**156.000,00**
753	90621	TORRE DE PULVERIZACAO RETANGULAR EM AÇO CARBONO MOD. TREMONHA DE 1 SAIDA DIM. 5.500 X 5.500 X 15.000 MM		01/06/1974	26/08/2020	08/09/2020	20	0	1	PÇ	156.000,00	**156.000,00**
754		ABANADOR DE AMENDOIN COM PENEIRA GIRATÓRIA DIAM. 1.000 X 2.500 MM	SUCATA	01/06/1990	26/08/2020	08/09/2020	20	0	1.000	KG	0,75	**750,00**
											TOTAL R$	**576.318,00**
		FAB II - REFINARIA II - CC 2048										
755	631	BOMBA CENTRIFUGA MARCA KSB DE 2" MOD. 100-40 MOTOR DE 15 CV		01/06/1983	26/08/2020	08/09/2020	20	0	1	PÇ	2.300,00	**2.300,00**
756	1341	ELEVADOR DE CANECAS ALT. 10.000 MM	(DESATIVADO DESDE 1.985)	01/06/1974	26/08/2020	08/09/2020	20	0	1	PÇ	14.500,00	**14.500,00**
757	1067	BALAO DE AGUA DO VACUO CILINDRICO VERTICAL EM AÇO CARBONO CAP. 800 L		01/06/1974	26/08/2020	08/09/2020	20	0	1	PÇ	2.060,00	**2.060,00**
758	1082	BOMBA CENTRIFUGA MARCA HERO DE 2" MOD. 100-32 MOTOR DE 5 CV		01/06/1974	26/08/2020	08/09/2020	20	0	1	PÇ	3.700,00	**3.700,00**
759	1081	BOMBA CENTRIFUGA MARCA KSB DE 3" MOD. 100-33 MOTOR DE 25 CV		01/06/1974	26/08/2020	08/09/2020	20	0	1	PÇ	6.465,00	**6.465,00**
760	1065	BOMBA CENTRIFUGA MARCA KSB DE 2" MOD. 32-20 OP. 157420 MOTOR DE 15 CV		01/06/1974	26/08/2020	08/09/2020	20	0	1	PÇ	4.955,00	**4.955,00**
761	1068	BOMBA CENTRIFUGA MARCA KSB DE 3" MOD. 40/26 MOTOR DE 75 CV		01/06/1974	26/08/2020	08/09/2020	20	0	1	PÇ	14.950,00	**14.950,00**
762	1080	BOMBA CENTRIFUGA MARCA KSB DE 3" MOD. 50-20 MOTOR DE 75 CV		01/06/1974	26/08/2020	08/09/2020	20	0	1	PÇ	14.950,00	**14.950,00**
763	1084	BOMBA CENTRIFUGA MARCA KSB DE 2" MOD. 80-20 MOTOR DE 15 CV		01/06/1974	26/08/2020	08/09/2020	20	0	1	PÇ	4.955,00	**4.955,00**
764	1066	BOMBA CENTRIFUGA OMEL MOD. UND AA DIM. 1.1/2"1 Nº 108073 MOTOR DE 10 CV		01/06/1974	26/08/2020	08/09/2020	20	0	1	PÇ	3.510,00	**3.510,00**

Este documento é cópia do original, assinado digitalmente por ROBERTO GOMES NOTARI e Tribunal de Justica do Estado de Sao Paulo, protocolado em 14/05/2021 às 20:56 , sob o número WJMJ21407789341
Para conferir o original, acesse o site https://esaj.tjsp.jus.br/pastadigital/pg/abrirConferenciaDocumento.do, informe o processo 1068373-38.2015.8.26.0100 e código AEBC41C.

765	1061	BOMBA DE ENGRENAGEM DE 1.1/2" MOTOR DE 2 CV	01/06/1974	26/08/2020	08/09/2020	20	0	1	PÇ	3.150,00	**3.150,00**
766	1063	BOMBA DE ENGRENAGEM DE 2" MOTOR DE 3 CV	01/06/1974	26/08/2020	08/09/2020	20	0	1	PÇ	3.670,00	**3.670,00**
767	1064	BOMBA DE ENGRENAGEM DE 2" MOTOR DE 3 CV	01/06/1974	26/08/2020	08/09/2020	20	0	1	PÇ	3.670,00	**3.670,00**
768	1057	BOMBA DE ENGRENAGEM DE 2" MOTOR DE 5 CV	01/06/1974	26/08/2020	08/09/2020	20	0	1	PÇ	3.700,00	**3.700,00**
769	1087	BOMBA DE ENGRENAGEM DE 4" MOTOR DE 15 CV	01/06/1974	26/08/2020	08/09/2020	20	0	1	PÇ	3.030,00	**3.030,00**
770	1077	BOMBA DE ENGRENAGEM DE 1" MOTOR DE 1 CV	01/06/1974	26/08/2020	08/09/2020	20	0	1	PÇ	1.945,00	**1.945,00**
771	1078	BOMBA DE ENGRENAGEM DE 2" MOTOR DE 5 CV	01/06/1974	26/08/2020	08/09/2020	20	0	1	PÇ	3.700,00	**3.700,00**
772	1070	BOMBA DE VACUO MARCA OMEL MOTOR DE 50 CV	01/06/1974	26/08/2020	08/09/2020	20	0	1	PÇ	26.525,00	**26.525,00**
773	1071	BOMBA DE VACUO MOTOR DE 10 CV	01/06/1974	26/08/2020	08/09/2020	20	0	1	PÇ	18.810,00	**18.810,00**
774	1056	BOMBA DOSADORA MOTOR DE 5 CV	01/06/1974	26/08/2020	08/09/2020	20	0	1	PÇ	2.157,00	**2.157,00**
775	1079	CALDEIRA A OLEO MARCA ATA CAP. 2.000.000 BTU/H MOD. 2000MV	01/06/1970	26/08/2020	08/09/2020	25	0	1	PÇ	33.000,00	**33.000,00**
776	1040	CENTRIFUGA LAVADORA MARCA SHARPLES	01/06/1974	26/08/2020	08/09/2020	20	0	1	PÇ	120.000,00	**120.000,00**
777	1046	CENTRIFUGA NEUTRALIZADOR MARCA SHARPLES	01/06/1974	26/08/2020	08/09/2020	20	0	1	PÇ	120.000,00	**120.000,00**
778	90803	COLUNA BAROMETRICA COM BOOSTERS E EJETORES	01/06/1974	26/08/2020	08/09/2020	20	0	1	PÇ	138.000,00	**138.000,00**
779	1048	FILTRO PRENSA 25 PLACAS DIM. 600 X 600 MM	01/06/1974	26/08/2020	08/09/2020	20	0	1	PÇ	20.800,00	**20.800,00**
780	1049	FILTRO PRENSA 30 PLACAS DIM. 500 X 500 MM	01/06/1974	26/08/2020	08/09/2020	20	0	1	PÇ	18.975,00	**18.975,00**
781	90655	ROSCA TRANSPORTADORA DIAM. 10" X 8.000 MM	01/06/1974	26/08/2020	08/09/2020	20	0	1	PÇ	5.680,00	**5.680,00**
782	1088	TANQUE CILINDRICO HORIZONTAL EM AÇO CARBONO DIAM. 2.500 X 6.000 MM CAP. 29.500 L (BORRA DE SEBO)	01/06/1974	26/08/2020	08/09/2020	20	0	1	PÇ	31.040,00	**31.040,00**
783	1089	TANQUE CILINDRICO HORIZONTAL EM AÇO CARBONO DIAM. 2.800 X 4.800 MM CAP. 17.250 L (BORRA DE ALGODAO)	01/06/1974	26/08/2020	08/09/2020	20	0	1	PÇ	22.500,00	**22.500,00**
784	1069	TANQUE CILINDRICO HORIZONTAL EM AÇO CARBONO DIM. 1.800 X 3.000 MM CAP. 6.800 L PARA SODA (Nº 1)	01/06/1974	26/08/2020	08/09/2020	20	0	1	PÇ	7.465,00	**7.465,00**
785	1037	TANQUE CILINDRICO VERTICAL EM AÇO CARBONO DIAM. 1.200 X 2.000 MM COM SERPENTINA CAP. 2.500 L	01/06/1974	26/08/2020	08/09/2020	20	0	1	PÇ	5.627,00	**5.627,00**
786	1024	TANQUE CILINDRICO VERTICAL EM AÇO CARBONO DIAM. 2.000 X 3.000 MM ABERTO COM AGITADOR MOTOR DE 5 CV CAP. 9.500 L	01/06/1974	26/08/2020	08/09/2020	20	0	1	PÇ	10.765,00	**10.765,00**
787	1018	TANQUE CILINDRICO VERTICAL EM AÇO CARBONO DIAM. 2.000 X 3.500 MM CAP. 11.000 L (DEPOSITO)	01/06/1974	26/08/2020	08/09/2020	20	0	1	PÇ	9.955,00	**9.955,00**
788	1091	TANQUE CILINDRICO VERTICAL EM AÇO CARBONO CAP. 2.777.000 L DE OLEO BRUTO (Nº219)	01/06/1974	26/08/2020	08/09/2020	20	0	1	PÇ	451.300,00	**451.300,00**
789	1030	TANQUE DE BORRA CILINDRICO VERTICAL EM AÇO CARBONO DIAM. 1.200 X 2.000 MM CAP. 2.300 L	01/06/1974	26/08/2020	08/09/2020	20	0	1	PÇ	3.895,00	**3.895,00**
790	1034	TANQUE DE OLEO DOS DOSADORES CILINDRICO VERTICAL EM AÇO CARBONO CAP. 600 L	01/06/1974	26/08/2020	08/09/2020	20	0	1	PÇ	1.755,00	**1.755,00**
791	1031	TANQUE DE SODA CILINDRICO VERTICAL EM AÇO CARBONO CAP. 500 L	01/06/1974	26/08/2020	08/09/2020	20	0	1	PÇ	1.575,00	**1.575,00**
792	1032	TANQUE DE SODA CILINDRICO VERTICAL EM AÇO CARBONO DIM. 1.200 X 2.000 MM CAP. 2.300 L	01/06/1974	26/08/2020	08/09/2020	20	0	1	PÇ	3.895,00	**3.895,00**
793	1035	TANQUE DESODORIZADOR DIAM. 3.000 X 5.000 MM CAP. 35.400 L	01/06/1974	26/08/2020	08/09/2020	20	0	1	PÇ	34.630,00	**34.630,00**
794	1029	TANQUE RETANGULAR EM AÇO CARBONO DIM. 1.400 X 1.200 X 1.200 MM CAP. 2.000 L COMPARTIMENTO PARA DECANTACAO DE BORRA	01/12/1998	26/08/2020	08/09/2020	20	0	1	PÇ	3.620,00	**3.620,00**
795	1028	TANQUE RETANGULAR EM AÇO CARBONO DIM. 2.500 X 1.200 X 1.200 MM CAP. 3.600 L COMPARTIMENTO PARA DECANTACAO DE BORRA	01/06/1974	26/08/2020	08/09/2020	20	0	1	PÇ	5.150,00	**5.150,00**

Este documento é cópia do original, assinado digitalmente por ROBERTO GOMES NOTARI e Tribunal de Justica do Estado de Sao Paulo, protocolado em 14/05/2021 às 20:56 , sob o número WJMJ21407789341
Para conferir o original, acesse o site https://esaj.tjsp.jus.br/pastadigital/pg/abrirConferenciaDocumento.do, informe o processo 1068373-38.2015.8.26.0100 e código AEBC41C.

796	1053	TANQUE SEPARADOR CILINDRICO VERTICAL EM AÇO CARBONO CAP. 400 L		01/06/1974	26/08/2020	08/09/2020	20	0	1	PÇ	1.380,00	**1.380,00**
797	1022	TANQUE MOD. REATOR EM AÇO CARBONO DIAM. 2.000 X 2.500 MM CAP. 7.800 L COM AGITADOR E ISOLAMENTO TERMICO MOTOR DE 5 CV		01/06/1974	26/08/2020	08/09/2020	20	0	1	PÇ	47.136,00	**47.136,00**
798	1023	REATOR EM AÇO CARBONO DIAM. 2.000 X 2.500 MM COM AGITADOR E ISOLAMENTO TERMICO MOTOR DE 5 CV		01/06/1974	26/08/2020	08/09/2020	20	0	1	PÇ	47.135,00	**47.135,00**
799	1026	VASO ENCAMISADO DIAM. 2.000 X 3.500 MM		01/06/1974	26/08/2020	08/09/2020	20	0	1	PÇ	35.410,00	**35.410,00**
800		PAINEL CCM COM 3 CUBICULOS DIM. 2.200 X 700 X 2.000 MM		01/06/1980	26/08/2020	08/09/2020	25	0	1	PÇ	9.610,00	**9.610,00**
801	1201	BOMBA DE ENGRENAGEM DE 6" MOTOR DE 40 CV		01/06/1974	26/08/2020	08/09/2020	20	0	1	PÇ	14.245,00	**14.245,00**
802	395	BOMBA CENTRIFUGA MARCA IMBIL DE 4" MOD ITAP MOTOR DE 15 CV	(DESATIVADO DESDE 2.000)	01/06/1987	26/08/2020	08/09/2020	25	0	1	PÇ	6.555,00	**6.555,00**
803	497	BOMBA CENTRIFUGA MARCA IMBIL DE 3" MOD ITAP MOTOR DE 5 CV	(DESATIVADO DESDE 2.000)	01/06/1987	26/08/2020	08/09/2020	25	0	1	PÇ	4.550,00	**4.550,00**
804	1050	TROCADOR DE CALOR TIPO CASCO TUBO DIAM. 300 X 3.000 MM		01/06/1974	26/08/2020	08/09/2020	20	0	1	PÇ	250,00	**250,00**
805		DEGOMADEIRA MOD. A 526		01/06/1990	26/08/2020	08/09/2020	20	0	1	PÇ	25.000,00	**25.000,00**
806		DEGOMADEIRA MOD. A 526		01/06/1990	26/08/2020	08/09/2020	20	0	1	PÇ	25.000,00	**25.000,00**
807		DEGOMADEIRA MOD. A 526		01/06/1990	26/08/2020	08/09/2020	20	0	1	PÇ	25.000,00	**25.000,00**
808		DEGOMADEIRA MOD. A 526		01/06/1990	26/08/2020	08/09/2020	20	0	1	PÇ	25.000,00	**25.000,00**
809		DEGOMADEIRA MOD. A 526		01/06/1990	26/08/2020	08/09/2020	20	0	1	PÇ	25.000,00	**25.000,00**
810		DEGOMADEIRA MOD. A 526		01/06/1990	26/08/2020	08/09/2020	20	0	1	PÇ	25.000,00	**25.000,00**
811		DEGOMADEIRA MOD. A 526		01/06/1990	26/08/2020	08/09/2020	20	0	1	PÇ	25.000,00	**25.000,00**
812		CENTRIFUGA MARCA SEMCO MOD. GIGANTE		01/06/1990	26/08/2020	08/09/2020	20	0	1	PÇ	120.000,00	**120.000,00**
813		CENTRIFUGA MARCA SEMCO MOD. A 516		01/06/1990	26/08/2020	08/09/2020	20	0	1	PÇ	120.000,00	**120.000,00**
814		CENTRIFUGA MARCA SEMCO MOD. A 516		01/06/1990	26/08/2020	08/09/2020	20	0	1	PÇ	120.000,00	**120.000,00**
815		TANQUE DE LAVAGEM I CAP. 5.000 L		01/06/1990	26/08/2020	08/09/2020	20	0	1	PÇ	6.270,00	**6.270,00**
816		TANQUE DE LAVAGEM II CAP. 5.000 L		01/06/1990	26/08/2020	08/09/2020	20	0	1	PÇ	6.270,00	**6.270,00**
817		TANQUE DE LAVAGEM III CAP. 5.000 L		01/06/1990	26/08/2020	08/09/2020	20	0	1	PÇ	6.270,00	**6.270,00**
818		TANQUE NEUTRALIZADOR CAP. 300 L MARCA SEMCO MOTOR 3 CV		01/06/1990	26/08/2020	08/09/2020	20	0	1	PÇ	1.160,00	**1.160,00**
819		TANQUE NEUTRALIZADOR CAP. 300 L MARCA SEMCO MOTOR 3 CV		01/06/1990	26/08/2020	08/09/2020	20	0	1	PÇ	1.160,00	**1.160,00**
820		TANQUE NEUTRALIZADOR CAP. 300 L MARCA SEMCO MOTOR 3 CV		01/06/1990	26/08/2020	08/09/2020	20	0	1	PÇ	1.160,00	**1.160,00**
821		TANQUE NEUTRALIZADOR CAP. 300 L MARCA SEMCO MOTOR 3 CV		01/06/1990	26/08/2020	08/09/2020	20	0	1	PÇ	1.160,00	**1.160,00**
822		TANQUE NEUTRALIZADOR CAP. 300 L MARCA SEMCO MOTOR 3 CV		01/06/1990	26/08/2020	08/09/2020	20	0	1	PÇ	1.160,00	**1.160,00**
823		TANQUE BRANQUEADOR CAP. 100 L MOTOR DE 7,5 CV		01/06/1990	26/08/2020	08/09/2020	20	0	1	PÇ	2.275,00	**2.275,00**
824		TANQUE BRANQUEADOR CAP. 100 L MOTOR DE 7,5 CV		01/06/1990	26/08/2020	08/09/2020	20	0	1	PÇ	2.275,00	**2.275,00**
825		TANQUE BRANQUEADOR CAP. 100 L MOTOR DE 7,5 CV		01/06/1990	26/08/2020	08/09/2020	20	0	1	PÇ	2.275,00	**2.275,00**
826		TANQUE BRANQUEADOR CAP. 100 L MOTOR DE 7,5 CV		01/06/1990	26/08/2020	08/09/2020	20	0	1	PÇ	2.275,00	**2.275,00**
827		TANQUE BRANQUEADOR CAP. 100 L MOTOR DE 7,5 CV		01/06/1990	26/08/2020	08/09/2020	20	0	1	PÇ	2.275,00	**2.275,00**
828		TANQUE BRANQUEADOR CAP. 100 L MOTOR DE 7,5 CV		01/06/1990	26/08/2020	08/09/2020	20	0	1	PÇ	2.275,00	**2.275,00**
829		TANQUE BRANQUEADOR CAP. 100 L MOTOR DE 7,5 CV		01/06/1990	26/08/2020	08/09/2020	20	0	1	PÇ	2.275,00	**2.275,00**

Este documento é cópia do original, assinado digitalmente por ROBERTO GOMES NOTARI e Tribunal de Justica do Estado de Sao Paulo, protocolado em 14/05/2021 às 20:56 , sob o número WJMJ21407789341 .
Para conferir o original, acesse o site https://esaj.tjsp.jus.br/pastadigital/pg/abrirConferenciaDocumento.do, informe o processo 1068373-38.2015.8.26.0100 e código AEBC41C.

830		TANQUE BRANQUEADOR CAP. 100 L MOTOR DE 7,5 CV		01/06/1990	26/08/2020	08/09/2020	20	0	1	PÇ	2.275,00	**2.275,00**
831		PRENSA HIDRÁULICA COM 29 PLACAS		01/06/1990	26/08/2020	08/09/2020	20	0	1	PÇ	27.180,00	**27.180,00**
832		PRENSA HIDRÁULICA COM 29 PLACAS		01/06/1990	26/08/2020	08/09/2020	20	0	1	PÇ	27.180,00	**27.180,00**
833		PRENSA HIDRÁULICA COM 40 PLACAS		01/06/1990	26/08/2020	08/09/2020	20	0	1	PÇ	33.000,00	**33.000,00**
834		BOMBA CENTRIFUGA MARCA KSB DE 3" MOTOR DE 30 CV		01/06/1990	26/08/2020	08/09/2020	20	0	1	PÇ	7.165,00	**7.165,00**
835		TANQUE MISTURADOR CAP. 600 L MOTOR DE 3 CV		01/06/1990	26/08/2020	08/09/2020	20	0	1	PÇ	4.620,00	**4.620,00**
836		BOMBA DE ENGRENAGEM MARCA OMEL DE 2" MOD. A50 MOTOR DE 7,5 CV		01/06/1990	26/08/2020	08/09/2020	20	0	1	PÇ	1.545,00	**1.545,00**
837		BOMBA DE ENGRENAGEM MARCA OMEL DE 2" MOD. A50 MOTOR DE 5 CV		01/06/1990	26/08/2020	08/09/2020	20	0	1	PÇ	1.440,00	**1.440,00**
838		BOMBA DE ENGRENAGEMA MARCA OMEL DE 3" MOD. A20 MOTOR DE 15 CV		01/06/1990	26/08/2020	08/09/2020	20	0	1	PÇ	2.840,00	**2.840,00**
839		BOMBA CENTRIFUGA MARCA OMEL DE 2" MOD. A20 MOTOR DE 5 CV		01/06/1990	26/08/2020	08/09/2020	20	0	1	PÇ	3.000,00	**3.000,00**
840		BOMBA DE ENGRENAGEM MARCA OMEL DE 3" MOD. A60 MOTOR DE 25 CV		01/06/1990	26/08/2020	08/09/2020	20	0	1	PÇ	3.505,00	**3.505,00**
841		BOMBA CENTRIFUGA MARCA KSB DE 3" MOD. 100-250 MOTOR DE 20 CV		01/06/1990	26/08/2020	08/09/2020	20	0	1	PÇ	5.550,00	**5.550,00**
842		BOMBA DE ENGRENAGEM 3" MOD. A70 MOTOR DE 30 CV		01/06/1990	26/08/2020	08/09/2020	20	0	1	PÇ	4.805,00	**4.805,00**
843		BOMBA DE ENGRENAGEM 3" MOD. A70 MOTOR DE 30 CV		01/06/1990	26/08/2020	08/09/2020	20	0	1	PÇ	4.805,00	**4.805,00**
844		BOMBA DE ENGRENAGEM MARCA MAZIERO 4" MOTOR DE 20 CV		01/06/1990	26/08/2020	08/09/2020	20	0	1	PÇ	3.375,00	**3.375,00**
845		BOMBA DE ENGRENAGEM MARCA OMEL DE 3" MOD. A60 MOTOR DE 25 CV		01/06/1990	26/08/2020	08/09/2020	20	0	1	PÇ	3.505,00	**3.505,00**
846		BOMBA CENTRIFUGA MARCA KSB DE 3" MOD. 20-315 MOTOR DE 25 CV		01/06/1990	26/08/2020	08/09/2020	20	0	1	PÇ	5.865,00	**5.865,00**
847		BOMBA DE ENGRENAGEM MARCA OMEL DE 2" MOD. A60 MOTOR DE 10 CV		01/06/1990	26/08/2020	08/09/2020	20	0	1	PÇ	1.620,00	**1.620,00**
848	1016	BALANÇA DE BRAÇO CAP. 20 T COM TANQUE CILINDRICO VERTICAL EM AÇO CARBONO DIAM. 2.000 X 3.500 MM CAP. 11.000 L		01/06/1974	26/08/2020	08/09/2020	20	0	1	PÇ	11.170,00	**11.170,00**
											TOTAL R$	**2.088.580,00**
		FAB. IV - SAPONIFICAÇAO - CC 7071										
849		PAINEL CCM COM 4 CUBICULOS DIM. 2.800 X 600 X 2.100 MM		01/06/1988	26/08/2020	08/09/2020	25	0	1	PÇ	11.010,00	**11.010,00**
850		PAINEL CCM COM 8 CUBICULOS DIM. 4.800 X 300 X 2.100 MM		01/06/1988	26/08/2020	08/09/2020	25	0	2	PÇ	94.340,00	**188.680,00**
851	14376	TACHO EM AÇO CARBONO CAPACIDADE 50.000 L COM FUNDO CONICO COM ISOLAMENTO (TAG 5)	(DESATIVADO DESDE 2.006)	01/12/1999	26/08/2020	08/09/2020	20	0	1	PÇ	58.575,00	**58.575,00**
852	14377	TACHO EM AÇO CARBONO CAPACIDADE 50.000 L COM FUNDO CONICO COM ISOLAMENTO (TAG 5)	(DESATIVADO DESDE 2.006)	01/12/1999	26/08/2020	08/09/2020	20	0	1	PÇ	58.575,00	**58.575,00**
853		TROCADOR DE CALOR MOD. CASCO TUBO DIAM. 500 X 5.000 MM CAP. 1.000 L (SOMENTE CASCO)	(SUCATA)	01/06/1990	26/08/2020	08/09/2020	20	0	1	PÇ	150,00	**150,00**
854		TROCADOR DE CALOR MOD. CASCO TUBO DIAM. 500 X 5.000 MM CAP. 1.000 L (SOMENTE CASCO)	(SUCATA)	01/06/1990	26/08/2020	08/09/2020	20	0	1	PÇ	150,00	**150,00**
855		TROCADOR DE CALOR MOD. CASCO TUBO DIAM. 500 X 5.000 MM CAP. 1.000 L (SOMENTE CASCO)	(SUCATA)	01/06/1990	26/08/2020	08/09/2020	20	0	1	PÇ	150,00	**150,00**
856		TROCADOR DE CALOR MOD. CASCO TUBO DIAM. 500 X 5.000 MM CAP. 1.000 L (SOMENTE CASCO)	(SUCATA)	01/06/1990	26/08/2020	08/09/2020	20	0	1	PÇ	150,00	**150,00**
857		TANQUE CILINDRICO HORIZONTAL EM AÇO CARBONO ISOLADO DIAM. 1.600 X 3.600 MM CAP. 7.300 L	(SUCATA)	01/06/1990	26/08/2020	08/09/2020	20	0	1080	KG	0,15	**162,00**

Este documento é cópia do original, assinado digitalmente por ROBERTO GOMES NOTARI e Tribunal de Justica do Estado de Sao Paulo, protocolado em 14/05/2021 às 20:56 , sob o número WJMJ21407789341 .
Para conferir o original, acesse o site https://esaj.tjsp.jus.br/pastadigital/pg/abrirConferenciaDocumento.do, informe o processo 1068373-38.2015.8.26.0100 e código AEBC41C.

858		MOTOR DE 20 CV (SEM BOMBA)	(SUCATA)	01/06/1990	26/08/2020	08/09/2020	20	0	1	PÇ	2.200,00	**2.200,00**
859		TANQUE CILINDRICO VERTICAL EM AÇO CARBONO ISOLADO DIAM. 3.600 X 5.000 MM CAP. 51.000 L	(SUCATA)	01/06/1990	26/08/2020	08/09/2020	20	0	1	PÇ	43.100,00	**43.100,00**
860		TANQUE CILINDRICO VERTICAL EM AÇO CARBONO ISOLADO DIAM. 3.600 X 5.000 MM CAP. 51.000 L	(SUCATA)	01/06/1990	26/08/2020	08/09/2020	20	0	1	PÇ	43.100,00	**43.100,00**
861		TANQUE CILINDRICO VERTICAL EM AÇO CARBONO ISOLADO DIAM. 3.600 X 5.000 MM CAP. 51.000 L	(SUCATA)	01/06/1990	26/08/2020	08/09/2020	20	0	1	PÇ	43.100,00	**43.100,00**
862		TANQUE CILINDRICO VERTICAL EM AÇO CARBONO ISOLADO DIAM. 3.600 X 5.000 MM CAP. 51.000 L	(SUCATA)	01/06/1990	26/08/2020	08/09/2020	20	0	1	PÇ	43.100,00	**43.100,00**
863		TANQUE CILINDRICO VERTICAL EM FIBRA DIAM. 4.000 X 4.100 MM CAP. 52.000 L		01/06/1990	26/08/2020	08/09/2020	20	0	1	PÇ	7.350,00	**7.350,00**
864		BOMBA HORIZONTAL MOD. NEMO DE 2" MOTOR DE 12,5 CV (SERVE TACHO TAG 5)		01/06/1990	26/08/2020	08/09/2020	20	0	1	PÇ	1.182,00	**1.182,00**
865		BOMBA CENTRIFUGA MARCA OMEL DE 2" MOD. UNDA A DE 12,5 CV (SERVE TACHO TAG 6)		01/06/1990	26/08/2020	08/09/2020	20	0	1	PÇ	3.440,00	**3.440,00**
866		TANQUE CILINDRICO VERTICAL EM AÇO CARBONO CAP. 20.422 L (TAG SAPONIFIC 1)		01/06/1990	26/08/2020	08/09/2020	20	0	1	PÇ	14.440,00	**14.440,00**
867		TANQUE CILINDRICO VERTICAL EM AÇO CARBONO CAP. 20.394 L (TAG SAPONIFIC 2)		01/06/1990	26/08/2020	08/09/2020	20	0	1	PÇ	14.430,00	**14.430,00**
											TOTAL R$	**533.044,00**
		FAB. VIII - CISAO - CC 8014										
868	368	FILTRO PRENSA MOD. EB 900 DIM. 3.400 MM COM PLACA 900 X 900 MM		01/06/1970	26/08/2020	08/09/2020	20	0	1	PÇ	27.000,00	**27.000,00**
869	14358	FILTRO PRENSA MANUAL G. MAZZONI MOD. FP-630 DIM. 630 X 630 X 3.000 MM		01/06/1992	26/08/2020	08/09/2020	20	0	2	PÇ	21.798,00	**43.596,00**
870	14359	FILTRO PRENSA MANUAL G. MAZZONI MOD. FP-630 DIM. 630 X 630 X 3.000 MM		01/06/1992	26/08/2020	08/09/2020	20	0	1	PÇ	21.798,00	**21.798,00**
871		TANQUE AGUA QUENTE EM AÇO CARBONO ENCAMISADO FUNDO CONICO CAP. 3.000 L	ESTADO RUIM	01/06/1974	26/08/2020	08/09/2020	20	0	1	PÇ	4.570,00	**4.570,00**
872		TROCADOR DE CALOR CILINDRICO VERTICAL EM AÇO CARBONO DIAM. 1.600 X 1.500 MM		01/06/1990	26/08/2020	08/09/2020	20	0	1	PÇ	12.140,00	**12.140,00**
873		TROCADOR DE CALOR DE PLACAS DIM. 550 X 1.200 MM		01/06/1990	26/08/2020	08/09/2020	20	0	1	PÇ	250,00	**250,00**
874	3647	COMPRESSOR FRIGORIFICO MARCA SABROE MOD. PL-CO-114-D CAP. 442 KW PRESSÃO 180 BAR SÉRIE Nº 3690475		01/06/1986	26/08/2020	08/09/2020	20	0	1	PÇ	43.650,00	**43.650,00**
875	3963	COLUNA AUTOCLAVE DE CISAO MARCA G. MAZZONI PRESSÃO 205 BAR DIAM. 1.285 X 16.460 MM PESO 7.500 KG CAP. 18.000 L ISOLADA (TAG C101A)		01/06/1985	26/08/2020	08/09/2020	20	0	1	PÇ	75.000,00	**75.000,00**
876	3962	COLUNA AUTOCLAVE DE CISAO MARCA G. MAZZONI PRESSÃO 205 BAR DIAM. 1.285 X 16.460 MM PESO 7500 KG CAP. 18.000 L ISOLADA (TAG C101B)		01/06/1985	26/08/2020	08/09/2020	20	0	1	PÇ	75.000,00	**75.000,00**
877	3961	COLUNA AUTOCLAVE DE CISAO MARCA G. MAZZONI PRESSÃO 205 BAR DIAM. 1.285 X 16.460 MM PESO 7.500 KG CAP. 18.000 L ISOLADA (TAG C101C)		01/06/1985	26/08/2020	08/09/2020	20	0	1	PÇ	75.000,00	**75.000,00**
878		BOMBA CENTRIFUGA MARCA IMBIL DE 4" MOD. 100-37 MOTOR DE 25 CV		01/06/1988	26/08/2020	08/09/2020	20	0	1	PÇ	7.215,00	**7.215,00**
879		BOMBA CENTRIFUGA MARCA KSB DE 4" MOD. 100-37 MOTOR DE 25 CV		01/06/1988	26/08/2020	08/09/2020	20	0	1	PÇ	7.215,00	**7.215,00**
880		BOMBA CENTRIFUGA MARCA IMBIL DE 4" MOD. 100-37 MOTOR DE 25 CV		01/06/1985	26/08/2020	08/09/2020	20	0	1	PÇ	7.215,00	**7.215,00**

Este documento é cópia do original, assinado digitalmente por ROBERTO GOMES NOTARI e Tribunal de Justica do Estado de Sao Paulo, protocolado em 14/05/2021 às 20:56 , sob o número WJMJ21407789341
Para conferir o original, acesse o site https://esaj.tjsp.jus.br/pastadigital/pg/abrirConferenciaDocumento.do, informe o processo 1068373-38.2015.8.26.0100 e código AEBC41C.

881		BOMBA CENTRIFUGA MARCA IMBIL DE 4" MOD. 100-37 MOTOR DE 25 CV		01/06/1988	26/08/2020	08/09/2020	20	0	1	PÇ	7.215,00	**7.215,00**
882	3986	TANQUE CILINDRICO VERTICAL EM AÇO CARBONO SODA DIAM. 1.600 X 2.700 MM CAP. 5.000 L		01/06/1986	26/08/2020	08/09/2020	20	0	1	PÇ	6.200,00	**6.200,00**
883	3985	TANQUE CILINDRICO VERTICAL EM FIBRA PARA ACIDO CAP. 12.000 L DIAM. 1.800 X 1.600 MM		01/06/1986	26/08/2020	08/09/2020	20	0	1	PÇ	3.050,00	**3.050,00**
884	3946	TANQUE DE AGUA DESMINERALIZADA CILINDRICO VERTICAL EM AÇO INOX COM SERPENTINA ISOLADO CAP. 20.000 L		01/06/1988	26/08/2020	08/09/2020	25	0	1	PÇ	49.160,00	**49.160,00**
885		PAINEL CCM COM 1 CUBICULO DIM. 600 X 650 X 2.100 MM		01/06/1986	26/08/2020	08/09/2020	25	0	1	PÇ	2.555,00	**2.555,00**
886		PAINEL CCM COM 10 CUBICULOS DIM. 8.000 X 600 X 2.100 MM		01/06/1986	26/08/2020	08/09/2020	25	0	1	PÇ	31.450,00	**31.450,00**
887		PAINEL CCM COM 2 CUBICULOS DIM. 1.200 X 650 X 2.100 MM		01/06/1987	26/08/2020	08/09/2020	25	0	1	PÇ	5.110,00	**5.110,00**
888		PAINEL CCM COM 9 CUBICULOS DIM. 7.200 X 600 X 2.100 MM		01/06/1979	26/08/2020	08/09/2020	25	0	1	PÇ	28.305,00	**28.305,00**
889		PAINEL COMANDO COM DISJUNTORES COM 1 CUBICULO DIM. 800 X X 600 X 2.000 MM		01/06/1986	26/08/2020	08/09/2020	25	0	1	PÇ	29.952,00	**29.952,00**
890	4031	TORRE DE PULVERIZAÇÃO EM AÇO CARBONO AÉREA FUNDO CÔNICO DIAM. 5.700 X 12.000 MM CAP. 10T/D (TAG 4) (ENSAQUE)		01/06/1987	26/08/2020	08/09/2020	20	0	1	PÇ	125.775,00	**125.775,00**
891	4032	TORRE DE PULVERIZAÇÃO EM AÇO CARBONO AÉREA FUNDO CÔNICO DIAM. 5.700 X 12.000 MM CAP. 10T/D (TAG 5) (ENSAQUE)		01/06/1987	26/08/2020	08/09/2020	20	0	1	PÇ	125.775,00	**125.775,00**
892	645	BOMBA DE ENGRENAGEM DE 1.1/2" MOTOR DE 12,5 CV (PULVERIZAÇÃO)		01/06/1974	26/08/2020	08/09/2020	20	0	1	PÇ	3.640,00	**3.640,00**
893	569	COLUNA AUTOCLAVE DE CISAO MARCA G. MAZZONI PRESSÃO 205 BAR DIAM. 1.285 X 16.460 MM PESO 7500 KG CAP. 18.000 L ISOLADA (RESERVA)		01/06/1974	26/08/2020	08/09/2020	20	0	1	PÇ	75.000,00	**75.000,00**
894	570	COLUNA AUTOCLAVE DE CISAO MARCA G. MAZZONI PRESSÃO 205 BAR DIAM. 1.285 X 16.460 MM PESO 7500 KG CAP. 18.000 L ISOLADA (RESERVA)		01/06/1974	26/08/2020	08/09/2020	20	0	1	PÇ	75.000,00	**75.000,00**
895		TROCADOR DE CALOR MOD. CASCO TUBO DIAM. 300 X 2.700 MM		01/06/1990	26/08/2020	08/09/2020	20	0	1	PÇ	250,00	**250,00**
896		TROCADOR DE CALOR MOD. CASCO TUBO DIAM. 400 X 1.200 MM CAP. 150 L (SERVE TANQUE SEPARADOR DE RESIDUOS)		01/06/1990	26/08/2020	08/09/2020	20	0	1	PÇ	250,00	**250,00**
897		TANQUE CILINDRICO VERTICAL EM FIBRA CAP. 15.700 L (TAG AGUA GLICERINOZA 1)		01/06/1990	26/08/2020	08/09/2020	20	0	1	PÇ	3.582,00	**3.582,00**
898		TANQUE CILINDRICO VERTICAL EM FIBRA CAP. 15.700 L (TAG AGUA GLICERINOZA 2)		01/06/1990	26/08/2020	08/09/2020	20	0	1	PÇ	3.582,00	**3.582,00**
899		BOMBA CENTRIFUGA MARCA OMEL DE 2" MOD. UNDA A MOTOR DE 10 CV (SERVE TANQUE - TAG AGUA GLICERINOZA 1)		01/06/1990	26/08/2020	08/09/2020	20	0	1	PÇ	3.310,00	**3.310,00**
900		BOMBA CENTRIFUGA MARCA OMEL DE 2" MOD. UNDA A MOTOR DE 15 CV (SERVE TANQUE - TAG AGUA GLICERINOZA 2)		01/06/1990	26/08/2020	08/09/2020	20	0	1	PÇ	4.255,00	**4.255,00**
901		TANQUE CILINDRICO VERTICAL EM FIBRA CAP. 68.700 L (TAG 1)	DESATIVADO	01/06/1990	26/08/2020	08/09/2020	20	0	1	PÇ	8.685,00	**8.685,00**
902		TANQUE CILINDRICO VERTICAL EM FIBRA CAP. 68.700 L (TAG 2)	DESATIVADO	01/06/1990	26/08/2020	08/09/2020	20	0	1	PÇ	8.685,00	**8.685,00**
903		TANQUE CILINDRICO VERTICAL EM AÇO CARBONO CAP. 68.700 L (TAG 3)	DESATIVADO	01/06/1990	26/08/2020	08/09/2020	20	0	1	PÇ	51.500,00	**51.500,00**
904		TANQUE CILINDRICO VERTICAL EM AÇO CARBONO CAP. 68.700 L (TAG 4)	DESATIVADO	01/06/1990	26/08/2020	08/09/2020	20	0	1	PÇ	51.500,00	**51.500,00**
905		BOMBA CENTRIFUGA MARCA OMEL DE 2" MOD. UNDA A MOTOR DE 7,5 CV (SERVE TANQUE TAG 2)	DESATIVADO	01/06/1990	26/08/2020	08/09/2020	20	0	1	PÇ	3.165,00	**3.165,00**
906		BOMBA DE VACUO MARCA KSB DE 3" MOD. 250/340 S.Nº 112351 MOTOR DE 25 CV		01/06/1990	26/08/2020	08/09/2020	20	0	1	PÇ	20.415,00	**20.415,00**

Este documento é cópia do original, assinado digitalmente por ROBERTO GOMES NOTARI e Tribunal de Justica do Estado de Sao Paulo, protocolado em 14/05/2021 às 20:56 , sob o número WJMJ21407789341
Para conferir o original, acesse o site https://esaj.tjsp.jus.br/pastadigital/pg/abrirConferenciaDocumento.do, informe o processo 1068373-38.2015.8.26.0100 e código AEBC41C.

907	TANQUE CILINDRICO VERTICAL EM FIBRA CAP. 7.000 L (TAG AGUA GLICERINOZA 5)	01/06/1990	26/08/2020	08/09/2020	20	0	1	PÇ	2.205,00	**2.205,00**
908	TANQUE CILINDRICO VERTICAL EM FIBRA CAP. 7.000 L (TAG AGUA GLICERINOZA 6)	01/06/1990	26/08/2020	08/09/2020	20	0	1	PÇ	2.205,00	**2.205,00**
909	TANQUE CILINDRICO VERTICAL EM FIBRA CAP. 7.000 L (TAG AGUA GLICERINOZA 7)	01/06/1990	26/08/2020	08/09/2020	20	0	1	PÇ	2.205,00	**2.205,00**
910	TANQUE CILINDRICO VERTICAL EM AÇO CARBONO ISOLADO DIAM. 1.400 X 1.600 MM CAP. 2.500 L	01/06/1990	26/08/2020	08/09/2020	20	0	1	PÇ	4.100,00	**4.100,00**
911	BOMBA CENTRIFUGA DE 2" MOTOR DE 7,5 CV	01/06/1990	26/08/2020	08/09/2020	20	0	1	PÇ	3.165,00	**3.165,00**
912	BOMBA CENTRIFUGA MARCA KSB DE 5" MOTOR DE 18,5 CV	01/06/1990	26/08/2020	08/09/2020	20	0	1	PÇ	8.100,00	**8.100,00**
913	BOMBA CENTRIFUGA MARCA KSB DE 4" MOTOR DE 30 CV	01/06/1990	26/08/2020	08/09/2020	20	0	1	PÇ	3.815,00	**3.815,00**
914	BOMBA CENTRIFUGA MARCA KSB DE 4" MOTOR DE 25 CV	01/06/1990	26/08/2020	08/09/2020	20	0	1	PÇ	7.215,00	**7.215,00**
915	BOMBA CENTRIFUGA MARCA IMBIL DE 6" MOTOR DE 40 CV	01/06/1990	26/08/2020	08/09/2020	20	0	1	PÇ	14.245,00	**14.245,00**
916	BOMBA CENTRIFUGA MARCA KSB DE 5" MOD. 25/33 MOTOR DE 40 CV	01/06/1990	26/08/2020	08/09/2020	20	0	1	PÇ	13.545,00	**13.545,00**
917	BOMBA CENTRIFUGA MARCA IMBIL DE 5" MOD. 25/33 MOTOR DE 40 CV	01/06/1990	26/08/2020	08/09/2020	20	0	1	PÇ	13.545,00	**13.545,00**
918	BOMBA DE VACUO MARCA OMEL MOD. 250/240 MOTOR DE 50 CV	01/06/1990	26/08/2020	08/09/2020	20	0	1	PÇ	26.525,00	**26.525,00**
919	BOMBA DE VACUO MARCA OMEL MOD. 250/240 MOTOR DE 50 CV (EM MANUTENÇÃO)	01/06/1990	26/08/2020	08/09/2020	20	0	1	PÇ	26.525,00	**26.525,00**
920	ENFARDADEIRA MARCA CYCLOP	01/06/1990	26/08/2020	08/09/2020	20	0	1	PÇ	9.989,00	**9.989,00**
921	BALANÇA DE PISO MARCA TOLEDO DIM. 1.500 X 1.500 MM CAP. 1.500 KG	01/06/1990	26/08/2020	08/09/2020	20	0	1	PÇ	800,00	**800,00**
922	FILTRO PRENSA MOD. EB 900 DIM. 3.400 MM COM PLACA 900 X 900 MM	01/06/1990	26/08/2020	08/09/2020	20	0	1	PÇ	27.000,00	**27.000,00**
923	FILTRO PRENSA MOD. EB 900 DIM. 3.400 MM COM PLACA 900 X 900 MM	01/06/1990	26/08/2020	08/09/2020	20	0	1	PÇ	27.000,00	**27.000,00**
924	FILTRO PRENSA MOD. EB 900 DIM. 3.400 MM COM PLACA 900 X 900 MM	01/06/1990	26/08/2020	08/09/2020	20	0	1	PÇ	27.000,00	**27.000,00**
925	FILTRO PRENSA MOD. EB 900 DIM. 3.400 MM COM PLACA 900 X 900 MM	01/06/1990	26/08/2020	08/09/2020	20	0	1	PÇ	27.000,00	**27.000,00**
926	FILTRO PRENSA MOD. EB 900 DIM. 3.400 MM COM PLACA 900 X 900 MM	01/06/1990	26/08/2020	08/09/2020	20	0	1	PÇ	27.000,00	**27.000,00**
927	TANQUE CILINDRICO VERTICAL EM AÇO CARBONO DIAM. 800 X 2.200 MM CAP. 1.100 L	01/06/1990	26/08/2020	08/09/2020	20	0	1	PÇ	850,00	**850,00**
928	TANQUE CILINDRICO VERTICAL EM AÇO CARBONO DIAM. 1.000 X 2.200 MM CAP. 1.750 L	01/06/1990	26/08/2020	08/09/2020	20	0	1	PÇ	3.300,00	**3.300,00**
929	TANQUE CILINDRICO VERTICAL EM AÇO CARBONO DIAM. 800 X 2.200 MM CAP. 1.100 L	01/06/1990	26/08/2020	08/09/2020	20	0	1	PÇ	850,00	**850,00**
930	TANQUE CILINDRICO VERTICAL EM AÇO CARBONO DIAM. 1.000 X 1.700 MM CAP. 1.350 L	01/06/1990	26/08/2020	08/09/2020	20	0	1	PÇ	960,00	**960,00**
931	PIA EM AÇO INOX COM 2 BICAS	01/06/1990	26/08/2020	08/09/2020	25	0	1	PÇ	640,00	**640,00**
932	TANQUE CILINDRICO VERTICAL EM AÇO CARBONO DIAM. 1.600 X 2.500 MM CAP. 5.000 L (SODA CAUSTICA)	01/06/1990	26/08/2020	08/09/2020	20	0	1	PÇ	6.200,00	**6.200,00**
933	BOMBA CENTRIFUGA MARCA OMEL DE 2" MOD. UNDA A MOTOR DE 2 CV (SERVE TANQUE SODA CAUSTICA)	01/06/1990	26/08/2020	08/09/2020	20	0	1	PÇ	2.845,00	**2.845,00**
934	TANQUE CILINDRICO VERTICAL EM FIBRA DIAM. 1.800 X 1.900 MM CAP. 11.500 L (SODA CAUSTICA)	01/06/1990	26/08/2020	08/09/2020	20	0	1	PÇ	2.975,00	**2.975,00**

Este documento é cópia do original, assinado digitalmente por ROBERTO GOMES NOTARI e Tribunal de Justica do Estado de Sao Paulo, protocolado em 14/05/2021 às 20:56 , sob o número WJMJ21407789341
Para conferir o original, acesse o site https://esaj.tjsp.jus.br/pastadigital/pg/abrirConferenciaDocumento.do, informe o processo 1068373-38.2015.8.26.0100 e código AEBC41C.

935		TANQUE CILINDRICO VERTICAL EM FIBRA DIAM. 3.600 X 4.000 MM CAP. 40.700 L DE ACIDO GRAXO (TAG 462 6-5)	01/06/1990	26/08/2020	08/09/2020	20	0	1	PÇ	6.345,00	**6.345,00**
936		BOMBA CENTRIFUGA MARCA OMEL DE 2" MOD. UNDA A MOTOR DE 12,5 CV (SERVE TANQUE TAG 462 6-5)	01/06/1990	26/08/2020	08/09/2020	20	0	1	PÇ	4.040,00	**4.040,00**
937		TANQUE CILINDRICO VERTICAL EM AÇO CARBONO CAP. 2.500 L (TAG 1 - EVAPORADOR)	01/06/1990	26/08/2020	08/09/2020	20	0	1	PÇ	4.100,00	**4.100,00**
938		TANQUE CILINDRICO VERTICAL EM AÇO CARBONO CAP. 2.500 L(TAG 2 - EVAPORADOR)	01/06/1990	26/08/2020	08/09/2020	20	0	1	PÇ	4.100,00	**4.100,00**
939	3205	CALDEIRA VERTICAL MARCA G. MAZZONI	01/06/1990	26/08/2020	08/09/2020	25	0	1	PÇ	68.000,00	**68.000,00**
940		CALDEIRA VERTICAL MARCA G. MAZZONI	01/06/1990	26/08/2020	08/09/2020	25	0	1	PÇ	68.000,00	**68.000,00**
941		TROCADOR DE CALOR MOD. CASCO TUBO DIAM. 600 X 3.300 MM	01/06/1990	26/08/2020	08/09/2020	20	0	1	PÇ	250,00	**250,00**
942		SILO	01/06/1990	26/08/2020	08/09/2020	20	0	1	PÇ	5.000,00	**5.000,00**
943		SILO	01/06/1990	26/08/2020	08/09/2020	20	0	1	PÇ	5.000,00	**5.000,00**
944		TANQUE CILINDRICO VERTICAL EM AÇO CARBONO DIAM. 1.000 X 2.200 MM CAP. 1.750 L (OLEO BPF)	01/06/1990	26/08/2020	08/09/2020	20	0	1	PÇ	3.300,00	**3.300,00**
945		TANQUE SEPARADOR DE RESIDUOS MARCA G. MAZZONI	01/06/1990	26/08/2020	08/09/2020	20	0	1	PÇ	990,00	**990,00**
946		CALDEIRA VERTICAL MARCA G. MAZZONI DIAM. 2.800 X 2.500 MM (DESTILAÇÃO DE ACIDO GRAXO)	01/06/1990	26/08/2020	08/09/2020	20	0	1	PÇ	68.000,00	**68.000,00**
947		TANQUE PULMAO CILINDRICO VERTICAL EM AÇO CARBONO CAP. 500 L (TAG 5 - GLICERINA DESTILADA)	01/06/1990	26/08/2020	08/09/2020	20	0	1	PÇ	1.575,00	**1.575,00**
948		TANQUE CILINDRICO VERTICAL DE AÇO CARBONO ISOLADO DIAM. 2.000 X 3.500 MM CAP. 11.000 L (TAG 02 - DINAMITE)	01/06/1990	26/08/2020	08/09/2020	20	0	1	PÇ	9.955,00	**9.955,00**
949		BOMBA CENTRIFUGA MARCA OMEL DE 1.1/2" MOD. UNDA A MOTOR DE 12,5 CV (SERVE TANQUE TAG 02 - DINAMITE)	01/06/1990	26/08/2020	08/09/2020	20	0	1	PÇ	3.640,00	**3.640,00**
950		TANQUE CILINDRICO VERTICAL EM AÇO CARBONO DE GLICERINA BI-DESTILADA CAP. 5.000 L (TAG 2 - BRANQUEADOR)	01/06/1990	26/08/2020	08/09/2020	20	0	1	PÇ	6.200,00	**6.200,00**
951		BOMBA DE ENGRENAGEM MARCA OMEL DE 2" MOD. UNDA A DE 12,5 CV (SERVE TANQUE DE GLICERINA BI-DESLILADA)	01/06/1990	26/08/2020	08/09/2020	20	0	1	PÇ	1.820,00	**1.820,00**
952		TANQUE CILINDRICO VERTICAL EM AÇO CARBONO DE GLICERINA BI-DESTILADA CAP. 23.917 L (TAG 462 - 2P)	01/06/1990	26/08/2020	08/09/2020	20	0	1	PÇ	15.880,00	**15.880,00**
953		BOMBA DE ENGRENAGEM MARCA OMEL DE 2" MOD. UNDA A MOTOR DE 12,5 CV (SERVE TANQUE TAG 462 - 2P)	01/06/1990	26/08/2020	08/09/2020	20	0	1	PÇ	1.820,00	**1.820,00**
954		BOMBA HORIZONTAL MOD. NEMO DE 2" MOTOR DE 5 CV (SERVE TANQUE TAG 462 - 2P)	01/06/1990	26/08/2020	08/09/2020	20	0	1	PÇ	1.742,00	**1.742,00**
955		CHUVEIRO LAVA OLHOS DE EMERGENCIA	01/06/1990	26/08/2020	08/09/2020	12	0	1	PÇ	100,00	**100,00**
956		TANQUE CILINDRICO VERTICAL EM AÇO CARBONO DE AGUA DE RESFRIAMENTO COM AGITADOR MOTOR DE 5 CV DIAM. 700 X 2.100 MM CAP. 800 L	01/06/1990	26/08/2020	08/09/2020	20	0	1	PÇ	2.350,00	**2.350,00**
957		BOMBA CENTRIFUGA MARCA OMEL DE 3" MOD. UNDA 50 MOTOR DE 20 CV	01/06/1990	26/08/2020	08/09/2020	20	0	1	PÇ	6.150,00	**6.150,00**
958		BOMBA CENTRIFUGA MARCA OMEL DE 2" MOD. UNDA 50 MOTOR DE 7,5 CV (SERVE TANQUE DE PIXE)	01/06/1990	26/08/2020	08/09/2020	20	0	1	PÇ	3.860,00	**3.860,00**
959		TROCADOR DE CALOR MOD. CASCO TUBO ISOLADO DIAM. 500 X 3.000 MM (TAG 103)	01/06/1990	26/08/2020	08/09/2020	20	0	1	PÇ	250,00	**250,00**
960		TANQUE PULMAO EM AÇO CARBONO DIAM. 4.000 X 3.400 MM CAP. 42.750 L (TAG 55D - 65)	01/06/1990	26/08/2020	08/09/2020	20	0	1	PÇ	38.775,00	**38.775,00**
961		BOMBA CENTRIFUGA MARCA OMEL DE 2" MOD. UNDA A MOTIOR DE 7,5 CV	01/06/1990	26/08/2020	08/09/2020	20	0	1	PÇ	3.860,00	**3.860,00**

Este documento é cópia do original, assinado digitalmente por ROBERTO GOMES NOTARI e Tribunal de Justica do Estado de Sao Paulo, protocolado em 14/05/2021 às 20:56 , sob o número WJMJ21407789341
Para conferir o original, acesse o site https://esaj.tjsp.jus.br/pastadigital/pg/abrirConferenciaDocumento.do, informe o processo 1068373-38.2015.8.26.0100 e código AEBC41C.

962	TROCADOR DE CALOR MOD. CASCO TUBO ISOLADO DIAM. 500 X 6.000 MM	01/06/1990	26/08/2020	08/09/2020	20	0	1	PÇ	250,00	**250,00**
963	BOMBA CENTRIFUGA MARCA OMEL DE 2" MOD. UNDA A DE 5 CV	01/06/1990	26/08/2020	08/09/2020	20	0	1	PÇ	3.700,00	**3.700,00**
964	BOMBA CENTRIFUGA MARCA OMEL DE 2" MOD. UNDA A DE 5 CV	01/06/1990	26/08/2020	08/09/2020	20	0	1	PÇ	3.700,00	**3.700,00**
965	BOMBA CENTRIFUGA MARCA OMEL DE 2" MOD. UNDA A DE 5 CV	01/06/1990	26/08/2020	08/09/2020	20	0	1	PÇ	3.700,00	**3.700,00**
966	BOMBA CENTRIFUGA MARCA OMEL DE 2" MOD. UNDA 50 DE 7,5 CV	01/06/1990	26/08/2020	08/09/2020	20	0	1	PÇ	3.860,00	**3.860,00**
967	FILTRO MOD. CESTO EM AÇO CARBONO DIM. 250 X 350 MM	01/06/1990	26/08/2020	08/09/2020	20	0	1	PÇ	4.397,00	**4.397,00**
968	FILTRO MOD. CESTO EM AÇO CARBONO DIM. 250 X 350 MM	01/06/1990	26/08/2020	08/09/2020	20	0	1	PÇ	4.397,00	**4.397,00**
969	FILTRO MOD. CESTO EM AÇO CARBONO DIM. 250 X 350 MM	01/06/1990	26/08/2020	08/09/2020	20	0	1	PÇ	4.397,00	**4.397,00**
970	BOMBA DOSADORA DIAFRAGMA DE 2" MOD. F10 NSP 4/PDA S.Nº 106/012 MOTOR DE 7,5 CV	01/06/1990	26/08/2020	08/09/2020	20	0	1	PÇ	2.750,00	**2.750,00**
971	BOMBA DOSADORA DIAFRAGMA DE 2" MOD. F10 NSP 4/PDA S.Nº 106/011 MOTOR DE 7,5 CV	01/06/1990	26/08/2020	08/09/2020	20	0	1	PÇ	2.750,00	**2.750,00**
972	TANQUE CILINRICO VERTICAL EM AÇO CARBONO CAP. 15.000 L (TAG D 103) (AGUA GLICERINOSA)	01/06/1990	26/08/2020	08/09/2020	20	0	1	PÇ	12.000,00	**12.000,00**
973	BOMBA CENTRIFUGA MARCA OMEL DE 2" MOD. UNDA A MOTOR DE 1,5 CV (SERVE TANQUE TAG D 103)	01/06/1990	26/08/2020	08/09/2020	20	0	1	PÇ	3.560,00	**3.560,00**
974	BOMBA CENTRIFUGA MARCA OMEL DE 2" MOD. UNDA A MOTOR DE 1,5 CV (SERVE TANQUE TAG D 103)	01/06/1990	26/08/2020	08/09/2020	20	0	1	PÇ	3.560,00	**3.560,00**
975	BOMBA CENTRIFUGA MARCA OMEL DE 2" MOD. UNDA 50 MOTOR DE 5 CV (SERVE TANQUE TAG D 103)	01/06/1990	26/08/2020	08/09/2020	20	0	1	PÇ	3.700,00	**3.700,00**
976	TANQUE CILINRICO VERTICAL EM AÇO CARBONO ISOLADO CAP. 15.000 L (TAG D 104) (ACIDO ESTEARICO)	01/06/1990	26/08/2020	08/09/2020	20	0	1	PÇ	12.000,00	**12.000,00**
977	BOMBA CENTRIFUGA MARCA OMEL DE 2" MOD. UNDA A MOTOR DE 10 CV (SERVE TANQUE DE ACIDO ESTEARICO)	01/06/1990	26/08/2020	08/09/2020	20	0	1	PÇ	4.010,00	**4.010,00**
978	BOMBA CENTRIFUGA MARCA OMEL DE 2" MOD. UNDA A MOTOR DE 5 CV	01/06/1990	26/08/2020	08/09/2020	20	0	1	PÇ	3.700,00	**3.700,00**
979	BOMBA CENTRIFUGA MARCA OMEL DE 2" MOD. UNDA A MOTOR DE 15 CV	01/06/1990	26/08/2020	08/09/2020	20	0	1	PÇ	4.955,00	**4.955,00**
980	BOMBA CENTRIFUGA MARCA OMEL DE 2" MOD. UNDA A SEM MOTOR	01/06/1990	26/08/2020	08/09/2020	20	0	1	PÇ	3.100,00	**3.100,00**
981	BOMBA CENTRIFUGA MARCA OMEL DE 2" MOD. UNDA A MOTOR DE 2 CV	01/06/1990	26/08/2020	08/09/2020	20	0	1	PÇ	3.545,00	**3.545,00**
982	BOMBA CENTRIFUGA MARCA OMEL DE 2" MOD. UNDA 50 MOTOR DE 12,5 CV	01/06/1990	26/08/2020	08/09/2020	20	0	1	PÇ	4.040,00	**4.040,00**
983	BOMBA CENTRIFUGA MARCA OMEL DE 2" MOD. UNDA A MOTOR DE 15 CV (SERVE TANQUE DE AGUA DA CALDEIRA)	01/06/1990	26/08/2020	08/09/2020	20	0	1	PÇ	4.955,00	**4.955,00**
984	TANQUE CILINDRICO VERTICAL EM AÇO CARBONO DE AGUA DA CALDEIRA DIAM. 2.000 X 1.600 MM CAP. 5.100 L	01/06/1990	26/08/2020	08/09/2020	20	0	1	PÇ	6.275,00	**6.275,00**
985	TANQUE CILINDRICO VERTICAL EM AÇO CARBONO DIAM. 2.600 X 3.500 MM CAP. 28.200 L (TAG 02) (GLICERINA LOIRA)	01/06/1990	26/08/2020	08/09/2020	20	0	1	PÇ	17.530,00	**17.530,00**
986	TANQUE CILINDRICO VERTICAL EM AÇO CARBONO DIAM. 2.600 X 3.500 MM CAP. 28.200 L (TAG 01) (GLICERINA LOIRA)	01/06/1990	26/08/2020	08/09/2020	20	0	1	PÇ	17.530,00	**17.530,00**
987	BOMBA CENTRIFUGA MARCA OMEL DE 3" MOD. BLN 250/240 S.Nº 106.474 MOTOR DE 50 CV	01/06/1990	26/08/2020	08/09/2020	20	0	1	PÇ	11.725,00	**11.725,00**
988	TANQUE PULMAO RETANGULAR EM AÇO CARBONO DIM. 1.520 X 2.000 X 1.520 MM CAP. 4.500 L (TAG PULMAO 1)	01/06/1990	26/08/2020	08/09/2020	20	0	1	PÇ	15.480,00	**15.480,00**
989	TANQUE PULMAO RETANGULAR EM AÇO CARBONO DIM. 1.520 X 2.000 X 1.520 MM CAP. 4.500 L (TAG PULMAO 2)	01/06/1990	26/08/2020	08/09/2020	20	0	1	PÇ	15.480,00	**15.480,00**

Este documento é cópia do original, assinado digitalmente por ROBERTO GOMES NOTARI e Tribunal de Justica do Estado de Sao Paulo, protocolado em 14/05/2021 às 20:56 , sob o número WJMJ21407789341
Para conferir o original, acesse o site https://esaj.tjsp.jus.br/pastadigital/pg/abrirConferenciaDocumento.do, informe o processo 1068373-38.2015.8.26.0100 e código AEBC41C.

990	BOMBA CENTRIFUGA MARCA IMBIL DE 5" MOD. 125-40 MOTOR DE 75 CV	TORRES DE REFRIGERAÇÃO DESATIVADAS	01/06/1990	26/08/2020	08/09/2020	20	0	1	PÇ	17.000,00	**17.000,00**
991	BOMBA CENTRIFUGA MARCA IMBIL DE 5" MOD. 125-40 MOTOR DE 75 CV	TORRES DE REFRIGERAÇÃO DESATIVADAS	01/06/1990	26/08/2020	08/09/2020	20	0	1	PÇ	17.000,00	**17.000,00**
992	BOMBA CENTRIFUGA MARCA IMBIL DE 5" MOD. 125-40 MOTOR DE 75 CV	TORRES DE REFRIGERAÇÃO DESATIVADAS	01/06/1990	26/08/2020	08/09/2020	20	0	1	PÇ	17.000,00	**17.000,00**
993	BOMBA CENTRIFUGA MARCA IMBIL DE 5" MOD. 125-40 MOTOR DE 75 CV	TORRES DE REFRIGERAÇÃO DESATIVADAS	01/06/1990	26/08/2020	08/09/2020	20	0	1	PÇ	17.000,00	**17.000,00**
994	BOMBA CENTRIFUGA MARCA IMBIL DE 5" MOD. 125-40 MOTOR DE 75 CV	TORRES DE REFRIGERAÇÃO DESATIVADAS	01/06/1990	26/08/2020	08/09/2020	20	0	1	PÇ	17.000,00	**17.000,00**
995	BOMBA CENTRIFUGA MARCA IMBIL DE 5" MOD. 125-40 MOTOR DE 75 CV	TORRES DE REFRIGERAÇÃO DESATIVADAS	01/06/1990	26/08/2020	08/09/2020	20	0	1	PÇ	17.000,00	**17.000,00**
996	BOMBA CENTRIFUGA MARCA IMBIL DE 5" MOD. 125-40 MOTOR DE 75 CV	TORRES DE REFRIGERAÇÃO DESATIVADAS	01/06/1990	26/08/2020	08/09/2020	20	0	1	PÇ	17.000,00	**17.000,00**
997	BOMBA CENTRIFUGA MARCA IMBIL DE 5" MOD. 125-40 SEM MOTOR	TORRES DE REFRIGERAÇÃO DESATIVADAS	01/06/1990	26/08/2020	08/09/2020	20	0	1	PÇ	6.000,00	**6.000,00**
998	BOMBA CENTRIFUGA MARCA KSB DE 5" MOD. MEGANORM 100-250 MOTOR 40 CV	TORRES DE REFRIGERAÇÃO DESATIVADAS	01/06/1990	26/08/2020	08/09/2020	20	0	1	PÇ	13.545,00	**13.545,00**
999	BOMBA CENTRIFUGA MARCA KSB DE 5" MOD. MEGANORM 100-250 MOTOR 40 CV	TORRES DE REFRIGERAÇÃO DESATIVADAS	01/06/1990	26/08/2020	08/09/2020	20	0	1	PÇ	13.545,00	**13.545,00**
1000	BOMBA CENTRIFUGA MARCA KSB DE 5" MOD. MEGANORM 100-250 MOTOR 40 CV	TORRES DE REFRIGERAÇÃO DESATIVADAS	01/06/1990	26/08/2020	08/09/2020	20	0	1	PÇ	13.545,00	**13.545,00**
1001	TROCADOR DE CALOR MOD. CASCO TUBO ISOLADO DIAM. 500 X 6.000 MM		01/06/1990	26/08/2020	08/09/2020	20	0	1	PÇ	250,00	**250,00**
1002	TROCADOR DE CALOR MOD. CASCO TUBO ISOLADO DIAM. 800 X 3.000 MM (TAG 101)		01/06/1990	26/08/2020	08/09/2020	20	0	1	PÇ	250,00	**250,00**
1003	TROCADOR DE CALOR MOD. PLACAS DIM. 600 X 2.700 MM		01/06/1990	26/08/2020	08/09/2020	20	0	1	PÇ	250,00	**250,00**
1004	SUBESTACAO DA CISAO		01/06/1985	26/08/2020	08/09/2020	25	0	1	PÇ	575.810,00	**575.810,00**
										TOTAL R$	**2.677.162,00**

FAB. VIII - DETERGENTE - CC 9002

1005	MOINHO MONTADO SOBRE ESTRUTURA DE AÇO CARBONO COM 2 MOEGAS (SEM MOTOR)		01/06/1974	26/08/2020	08/09/2020	20	0	1	PÇ	530,00	**530,00**
1006	CONJUNTO DE MISCELANIA PEÇAS DE MÁQUINAS DESCARTADAS E RETALHOS DE CHAPAS E PERFIS EM AÇO CARBONO (APROXIMADAMENTE 20.000 KG - PESO ESTIMADO)		01/06/1974	26/08/2020	08/09/2020	20	0	20.000	KG	0,15	**3.000,00**
1007	BOMBA CENTRIFUGA MARCA OMEL DE 2" MOD. UNDAA SEM MOTOR (SERVE TANQUE TAG D-1)		01/06/1985	26/08/2020	08/09/2020	20	0	1	PÇ	2.400,00	**2.400,00**
1008	BOMBA HORIZONTAL MOD. NEMO MOTOR DE 1 CV		01/06/1985	26/08/2020	08/09/2020	20	0	1	PÇ	2.000,00	**2.000,00**

Este documento é cópia do original, assinado digitalmente por ROBERTO GOMES NOTARI e Tribunal de Justica do Estado de Sao Paulo, protocolado em 14/05/2021 às 20:56 , sob o número WJMJ21407789341
Para conferir o original, acesse o site https://esaj.tjsp.jus.br/pastadigital/pg/abrirConferenciaDocumento.do, informe o processo 1068373-38.2015.8.26.0100 e código AEBC41C.

1009	409	BOMBA DOSADORA MARCA NETZSCH NEMO DE 3" MOD. B36698 MOTOR DE 5 CV (SERVE TANQUE - TAG D-2)	(DESATIVADO DESDE 2.000)	01/06/1985	26/08/2020	08/09/2020	20	0	1	PÇ	3.171,00	**3.171,00**
1010	393	TANQUE ROTOMOLDADO EM POLIETILENO MARCA ALPINA CAP. 8.000 L COM VALVULA DE 2" DIAM. 2.300 X 4.000 MM E AGITADOR MOTOR DE 2 CV (TAG 1)	(DESATIVADO DESDE 2.000)	01/06/1987	26/08/2020	08/09/2020	20	0	1	PÇ	5.735,00	**5.735,00**
1011	499	TANQUE ROTOMOLDADO EM POLIETILENO MARCA ALPINA CAP. 8.000 L COM VALVULA DE 2" DIAM. 2.300 X 4.000 MM E AGITADOR MOTOR DE 2 CV (TAG 2)	(DESATIVADO DESDE 2.000)	01/06/1987	26/08/2020	08/09/2020	20	0	1	PÇ	5.735,00	**5.735,00**
1012	420	TANQUE ROTOMOLDADO EM POLIETILENO MARCA ALPINA CAP. 8.000 L COM VALVULA DE 2" DIAM. 2.300 X 4.000 MM E AGITADOR SEM MOTOR (TAG 3)	(DESATIVADO DESDE 2.000)	01/06/1974	26/08/2020	08/09/2020	20	0	1	PÇ	5.735,00	**5.735,00**
1013	419	TANQUE ROTOMOLDADO EM POLIETILENO MARCA ALPINA CAP. 8.000 L COM VALVULA DE 2" DIAM. 2.300 X 4.000 MM E AGITADOR SEM MOTOR (TAG 4)	(DESATIVADO DESDE 2.000)	01/06/1974	26/08/2020	08/09/2020	20	0	1	PÇ	5.735,00	**5.735,00**
1014		TANQUE CILINDRICO VERTICAL EM AÇO CARBONO COM VALVULA DE 2" CAP. 10.000 L (TAG D-1) SODA CAUSTICA	(DESATIVADO DESDE 2.000)	01/06/1987	26/08/2020	08/09/2020	20	0	1	PÇ	9.400,00	**9.400,00**
1015		TANQUE CILINDRICO VERTICAL EM FIBRA CAP. 39.000 L COM VALVULA DE 2" (TAG D-2)	(DESATIVADO DESDE 2.000)	01/06/1987	26/08/2020	08/09/2020	25	0	1	PÇ	6.185,00	**6.185,00**
1016		TANQUE ROTOMOLDADO EM POLIETILENO MARCA ALPINA CAP. 4.000 L COM VALVULA DE 2" DIAM. 1.500 X 3.500 MM (TAG TANQUE PULMÃO 1)		01/06/1990	26/08/2020	08/09/2020	20	0	1	PÇ	1.385,00	**1.385,00**
											TOTAL R$	**51.011,00**
		FAB. II - REFINARIA I - CC 2048										
1017	629	BOMBA CENTRIFUGA MARCA KSB DE 3" MOD. 100-40 MOTOR DE 50 CV		01/06/1983	26/08/2020	08/09/2020	20	0	1	PÇ	11.975,00	**11.975,00**
1018	630	BOMBA CENTRIFUGA MARCA KSB DE 2"MOD. 80-26 MOTOR DE 15 CV		01/06/1983	26/08/2020	08/09/2020	20	0	1	PÇ	2.300,00	**2.300,00**
1019		BOMBA CENTRIFUGA MARCA IMBIL DE 3" (SEM MOTOR)		01/06/1990	26/08/2020	08/09/2020	20	0	1	PÇ	3.950,00	**3.950,00**
1020	426	BOMBA HORIZONTAL HELICOIDAL MARCA GEREMIA DOSADORA MOTOR DE 5 CV	(DESATIVADO DESDE 1.986)	01/06/1974	26/08/2020	08/09/2020	20	0	1	PÇ	1.742,00	**1.742,00**
1021	446	BOMBA HORIZONTAL HELICOIDAL MARCA GEREMIA DOSADORA MOD. HF-70 S.Nº 17501789 MOTOR DE 10 CV	(DESATIVADO DESDE 1.986)	01/06/1974	26/08/2020	08/09/2020	20	0	1	PÇ	2.052,00	**2.052,00**
1022		TANQUE EM AÇO CARBONO PARA SOLUÇÃO DE SODA 1.200 X 2.000 MM CAP. 2.300 L		01/06/1990	26/08/2020	08/09/2020	20	0	1	PÇ	3.935,00	**3.935,00**
1023		TANQUE EM AÇO CARBONO PARA SOLUÇÃO DE SODA 1.200X 2.000 MM CAP. 2.300 L		01/06/1990	26/08/2020	08/09/2020	20	0	1	PÇ	3.935,00	**3.935,00**
1024		BOMBA CENTRIFUGA MARCA KSB DE 2" MOD. 32-200 MOTOR DE 2 CV		01/06/1990	26/08/2020	08/09/2020	20	0	1	PÇ	3.195,00	**3.195,00**
1025		BOMBA CENTRIFUGA MARCA KSB DE 1" MOD. 32-200 MOTOR DE 2 CV		01/06/1990	26/08/2020	08/09/2020	20	0	1	PÇ	2.030,00	**2.030,00**
1026		BOMBA CENTRIFUGA MARCA KSB DE 2" MOD. 50-20 COM MOTOR 7,5 CV		01/06/1990	26/08/2020	08/09/2020	20	0	1	PÇ	3.165,00	**3.165,00**
1027		BOMBA DE CENTRIFUGA MARCA OMEL DE 2" CV MOD. UNDA A MOTOR DE 5 CV		01/06/1990	26/08/2020	08/09/2020	20	0	1	PÇ	3.000,00	**3.000,00**
1028		BOMBA CENTRIFUGA MARCA KSB DE 3" MOTOR DE 5 CV		01/06/1990	26/08/2020	08/09/2020	20	0	1	PÇ	3.950,00	**3.950,00**
1029		TANQUE DE PREPARAÇÃO DE SODA 1.800 X 4.000 MM CAP. 10.200 L		01/06/1990	26/08/2020	08/09/2020	20	0	1	PÇ	9.525,00	**9.525,00**
1030		TANQUE DE PREPARAÇÃO DE SODA 1.800 X 4.000 MM CAP. 10.200 L		01/06/1990	26/08/2020	08/09/2020	20	0	1	PÇ	9.525,00	**9.525,00**
1031		TANQUE DE PREPARAÇÃO DE SODA 2.500 X 6.000 MM CAP. 29.500 L		01/06/1990	26/08/2020	08/09/2020	20	0	1	PÇ	7.650,00	**7.650,00**
1032		BOMBA DE ENGRENAGEM 3" MOTOR 20 CV		01/06/1990	26/08/2020	08/09/2020	20	0	1	PÇ	3.190,00	**3.190,00**

Este documento é cópia do original, assinado digitalmente por ROBERTO GOMES NOTARI e Tribunal de Justica do Estado de Sao Paulo, protocolado em 14/05/2021 às 20:56 , sob o número WJMJ21407789341
Para conferir o original, acesse o site https://esaj.tjsp.jus.br/pastadigital/pg/abrirConferenciaDocumento.do, informe o processo 1068373-38.2015.8.26.0100 e código AEBC41C.

1033		BOMBA CENTRIFUGA MARCA KSB DE 2" MOD. 50-20 MOTOR DE 7,5 CV	01/06/1990	26/08/2020	08/09/2020	20	0	1	PÇ	3.865,00	**3.865,00**
1034		BOMBA CENTRIFUGA MARCA KSB DE 3" MOD. 133 (SEM MOTOR)	01/06/1990	26/08/2020	08/09/2020	20	0	1	PÇ	3.100,00	**3.100,00**
1035		BOMBA CENTRIFUGA KSB DE 2" MOD. KWPK MOTOR DE 5 CV	01/06/1990	26/08/2020	08/09/2020	20	0	1	PÇ	3.000,00	**3.000,00**
1036		BOMBA CENTRIFUGA MARCA KSB DE 3" MOD. 50-20 MOTOR 20 CV	01/06/1990	26/08/2020	08/09/2020	20	0	1	PÇ	5.550,00	**5.550,00**
1037		BOMBA MARCA JACUZZI MOTOR DE 2 CV	01/06/1990	26/08/2020	08/09/2020	20	0	1	PÇ	1.225,00	**1.225,00**
1038		BOMBA DE ENGRENAGEM MARCA IMBIL 4" COM MOTOR 20 CV	01/06/1990	26/08/2020	08/09/2020	20	0	1	PÇ	3.375,00	**3.375,00**
1039		BOMBA CENTRIFUGA MARCA OMEL DE 2" MOD. UNDA A MOTOR 7,5 CV	01/06/1990	26/08/2020	08/09/2020	20	0	1	PÇ	3.165,00	**3.165,00**
1040		TANQUE NEUTRALIZADOR MOD. END COM AGITADOR MOTOR DE 5 CV CAP. 100 L	01/06/1990	26/08/2020	08/09/2020	20	0	1	PÇ	2.275,00	**2.275,00**
1041		TANQUE NEUTRALIZADOR MOD. END COM AGITADOR MOTOR DE 5 CV CAP. 100 L	01/06/1990	26/08/2020	08/09/2020	20	0	1	PÇ	2.275,00	**2.275,00**
1042		TANQUE NEUTRALIZADOR MOD. END COM AGITADOR MOTOR DE 5 CV CAP. 100 L	01/06/1990	26/08/2020	08/09/2020	20	0	1	PÇ	2.275,00	**2.275,00**
1043		TANQUE BRANQUEADOR Nº II COM AGITADOR MOD. 100 L MOTOR DE 5 CV	01/06/1990	26/08/2020	08/09/2020	20	0	1	PÇ	2.275,00	**2.275,00**
1044		DEGOMADEIRA MOD. A 526	01/06/1990	26/08/2020	08/09/2020	20	0	1	PÇ	25.000,00	**25.000,00**
1045		DEGOMADEIRA MOD. A 526	01/06/1990	26/08/2020	08/09/2020	20	0	1	PÇ	25.000,00	**25.000,00**
1046		CENTRIFUGA MOD. A526	01/06/1990	26/08/2020	08/09/2020	20	0	1	PÇ	120.000,00	**120.000,00**
1047		CENTRIFUGA MOD. A526	01/06/1990	26/08/2020	08/09/2020	20	0	1	PÇ	120.000,00	**120.000,00**
1048		CENTRIFUGA MOD. SC GIGANTE	01/06/1990	26/08/2020	08/09/2020	20	0	1	PÇ	120.000,00	**120.000,00**
1049		CENTRIFUGA MOD. SC GIGANTE	01/06/1990	26/08/2020	08/09/2020	20	0	1	PÇ	120.000,00	**120.000,00**
1050		FILTRO PRENSA 27 PLACAS	01/06/1990	26/08/2020	08/09/2020	20	0	1	PÇ	25.865,00	**25.865,00**
1051		FILTRO PRENSA 27 PLACAS	01/06/1990	26/08/2020	08/09/2020	20	0	1	PÇ	25.865,00	**25.865,00**
1052		TANQUE DESODORIZADOR CAP. 500 L (DESATIVADO)	01/06/1990	26/08/2020	08/09/2020	20	0	1	PÇ	1.575,00	**1.575,00**
1053		TANQUE DESODORIZADOR CAP. 500 L (DESATIVADO)	01/06/1990	26/08/2020	08/09/2020	20	0	1	PÇ	1.575,00	**1.575,00**
1054		TANQUE DE DECANTAÇÃO EM AÇO INOX DIAM. 2.000 X 2.200 MM CAP. 7.000 L	01/06/1990	26/08/2020	08/09/2020	25	0	1	PÇ	18.960,00	**18.960,00**
1055		TANQUE DE ESPERA EM AÇO CARBONO DIAM. 3.000 X 2.000 MM CAP. 14.200 L	01/06/1990	26/08/2020	08/09/2020	20	0	1	PÇ	11.610,00	**11.610,00**
1056		TANQUE DE ESPERA EM AÇO CARBONO DIAM. 3.000 X 2.000 MM CAP. 14.200 L	01/06/1990	26/08/2020	08/09/2020	20	0	1	PÇ	11.610,00	**11.610,00**
1057		TANQUE CLARIFICADOR EM AÇO CARBONO DIAM. 3.000 X 2.000 MM CAP. 14.200 L	01/06/1990	26/08/2020	08/09/2020	20	0	1	PÇ	11.610,00	**11.610,00**
1058		TANQUE CLARIFICADOR EM AÇO CARBONO DIAM. 3.000 X 2.000 MM CAP. 14.200 L	01/06/1990	26/08/2020	08/09/2020	20	0	1	PÇ	11.610,00	**11.610,00**
1059		TRANSFORMADOR A OLEO CAP. 112,5 KVA	01/06/1990	26/08/2020	08/09/2020	20	0	3	PÇ	8.500,00	**25.500,00**
										TOTAL R$	**783.279,00**
		FAB. VI - DESODORIZADOR - CC 6018									
1060	414	TORRE DE RESFRIAMENTO MARCA ALPINA MOD. 02 E 830 DIM.07/30/25	01/06/1974	26/08/2020	08/09/2020	20	0	1	PÇ	4.200,00	**4.200,00**
1061	3495	TROCADOR DE CALOR ALFA LAVAL DE PLACAS	01/06/1990	26/08/2020	08/09/2020	20	0	1	PÇ	12.800,00	**12.800,00**

Este documento é cópia do original, assinado digitalmente por ROBERTO GOMES NOTARI e Tribunal de Justica do Estado de Sao Paulo, protocolado em 14/05/2021 às 20:56 , sob o número WJMJ21407789341
Para conferir o original, acesse o site https://esaj.tjsp.jus.br/pastadigital/pg/abrirConferenciaDocumento.do, informe o processo 1068373-38.2015.8.26.0100 e código AEBC41C.

1062	1643	TORRE DE RESFRIAMENTO ALPINA 80/435/305/255 MOD.632 W20 OF. 23522		01/03/1998	26/08/2020	08/09/2020	20	0	1	PÇ	4.200,00	**4.200,00**
1063	3446	TROCADOR DE CALOR CASCO TUBO DIAM. 500 X 3.500 MM EM AÇO CARBONO COM REVESTIMENTO		01/06/1996	26/08/2020	08/09/2020	20	0	1	PÇ	250,00	**250,00**
1064	3475	BOMBA CENTRIFUGA EM AÇO INOX MARCA GOULDS DE 5" MOTOR DE 125 CV		01/06/1984	26/08/2020	08/09/2020	20	0	1	PÇ	19.940,00	**19.940,00**
1065	3485	BOMBA CENTRIFUGA DE 3" MARCA GOULDS MOTOR DE 15 CV		01/06/1990	26/08/2020	08/09/2020	20	0	1	PÇ	5.205,00	**5.205,00**
1066	3483	BOMBA CENTRIFUGA SANITÁRIA MARCA GOULDS MOD. 3196 ST DIM. 1X15X8" MOTOR DE 5 CV		01/06/1980	26/08/2020	08/09/2020	20	0	1	PÇ	3.700,00	**3.700,00**
1067	3505	BOMBA CENTRIFUGA MARCA IMBIL DE 3" MOD. 100-330 S.Nº 05-1990 MOTOR DE 40 CV		01/06/1990	26/08/2020	08/09/2020	20	0	1	PÇ	11.495,00	**11.495,00**
1068	3502	BOMBA CENTRIFUGA MARCA KSB DE 3" MOTOR DE 50 CV		01/06/1990	26/08/2020	08/09/2020	20	0	1	PÇ	12.575,00	**12.575,00**
1069	3500	BOMBA CENTRIFUGA KSB DE 3" MOD. ANS 32-250 MOTOR DE 50 CV		01/06/1990	26/08/2020	08/09/2020	20	0	1	PÇ	12.575,00	**12.575,00**
1070	3504	BOMBA CENTRIFUGA MARCA KSB DE 3" MOD. ETANORM 100-315 MOTOR DE 50 CV		01/06/1990	26/08/2020	08/09/2020	20	0	1	PÇ	12.575,00	**12.575,00**
1071	3456	BOMBA CENTRIFUGA OMEL DE 2X1X10" MOD. UNDA 50 MOTOR DE 15 CV		01/06/1996	26/08/2020	08/09/2020	20	0	2	PÇ	4.955,00	**9.910,00**
1072	3480	BOMBA CENTRIFUGA MARCA OMEL DE 1.1/2X 1" MOD. UNDA A MOTOR DE 75 CV		01/06/1980	26/08/2020	08/09/2020	20	0	2	PÇ	13.600,00	**27.200,00**
1073	3467	BOMBA CENTRIFUGA MARCA OMEL MOD. UNDA A DIM. 1.1/2X1X8" MOTOR DE 125 CV		01/06/1984	26/08/2020	08/09/2020	20	0	2	PÇ	17.550,00	**35.100,00**
1074	3490	BOMBA CENTRIFUGA MARCA CAMBERRA MOD. 3196MT DIM. 3"X1.1/2" MOTOR DE 15 CV		01/06/1990	26/08/2020	08/09/2020	20	0	1	PÇ	5.805,00	**5.805,00**
1075	3445	BOMBA CENTRIFUGA MARCA OMEL MOD. UNDA A DIM. 2X1.1/2" MOTOR DE 12,5 CV (SERVE TANQUE TAG 711)		01/06/1996	26/08/2020	08/09/2020	20	0	1	PÇ	4.140,00	**4.140,00**
1076	3463	BOMBA DOSADORA DUPLA MARCA OMEL MOD. DMP- 0/2 SERIE 103.921 CAP. 0-16 L/H MOTOR DE 5 CV		01/06/1996	26/08/2020	08/09/2020	20	0	1	PÇ	2.157,00	**2.157,00**
1077	3464	BOMBA DOSADORA DUPLA MARCA OMEL MOD. DMP- 0/2 SERIE103.921 CAP. 0-16 L/H MOTOR DE 5 CV		01/06/1996	26/08/2020	08/09/2020	20	0	1	PÇ	2.157,00	**2.157,00**
1078	14666	BOMBA DOSADORA MOD. NP-32 COM 2 CABECAS PISTAO MERGULHANTE 1290		01/03/2002	26/08/2020	08/09/2020	20	2	2	PÇ	1.290,00	**2.580,00**
1079	3494	BOMBA DOSADORA MARCA OMEL MOD. NP 33 S.Nº 3/12 870 MOTOR DE 5 CV		01/06/1990	26/08/2020	08/09/2020	20	0	1	PÇ	657,00	**657,00**
1080	3478	CAIXA DE RESPINGO EM AÇO INOX RETANGULAR DIM. 2.600 X 3.000 X 2.600 MM CAP. 20.280 L Nº 431/6		01/06/1980	26/08/2020	08/09/2020	20	0	2	PÇ	24.790,00	**49.580,00**
1081	3472	CONJUNTO DE VACUO E COLUNA BAROMETRICA	(DESATIVADO DESDE 1.985)	10/06/1974	26/08/2020	08/09/2020	20	0	1	PÇ	138.857,00	**138.857,00**
1082	3471	CONJUNTO DE VACUO MARCA KORTING S.Nº 121-4-1680		01/06/1984	26/08/2020	08/09/2020	20	0	1	PÇ	138.857,00	**138.857,00**
1083	3469	DESAERADOR DE TUBO MARCA ALFA LAVAL CILINDRICO VERTICAL COM ISOLAMENTO DIAM. 900 X 2.650 MM		01/06/1984	26/08/2020	08/09/2020	25	0	1	PÇ	2.175,00	**2.175,00**
1084	3449	DESODORIZADOR Nº 1 MARCA ALFA LAVAL COM 3 BANDEJAS (TAG. DO-101) PRESSAO TESTE 13 BAR 25º C PRESSAO TRAB. 55 TORR 275º C PROJETO VACUO		01/06/1990	26/08/2020	08/09/2020	20	0	1	PÇ	3.500,00	**3.500,00**
1085	90711	DESODORIZADOR Nº 2 MARCA ENGECIMA CAP. 150 TON/DIA (TAG DO-102)		01/06/1980	26/08/2020	08/09/2020	20	0	1	PÇ	3.500,00	**3.500,00**
1086	3510	FILTRO DE MICRA EM AÇO INOX DIAM. 300 X 1.100 MM		01/06/1990	26/08/2020	08/09/2020	20	0	1	PÇ	3.497,00	**3.497,00**
1087	3447	FILTRO DE TELA ENTRADA MARCA GAF MOD. RB1- S.Nº 852-1984 AL 10.5 KG/CM² 150º C MAT. A 285 ANSI OS 84246 (TAG F1)		01/06/1996	26/08/2020	08/09/2020	20	0	1	PÇ	13.725,00	**13.725,00**

Este documento é cópia do original, assinado digitalmente por ROBERTO GOMES NOTARI e Tribunal de Justica do Estado de Sao Paulo, protocolado em 14/05/2021 às 20:56 , sob o número WJMJ21407789341
Para conferir o original, acesse o site https://esaj.tjsp.jus.br/pastadigital/pg/abrirConferenciaDocumento.do, informe o processo 1068373-38.2015.8.26.0100 e código AEBC41C.

1088	3448	FILTRO DE TELA ENTRADA GAF MOD. RB1 S.Nº 852-1984 AL 10.5 KG/CM² 150º C MAT. A 285.C/ANSI OS 84246 (TAG F2)	01/06/1996	26/08/2020	08/09/2020	20	0	1	PÇ	13.725,00	**13.725,00**
1089	3508	FILTRO MARCA LULINOX MOD. CESTO POLIDOR CAP. 10 KG/CM² EM AÇO INOX	01/06/1990	26/08/2020	08/09/2020	25	0	1	PÇ	13.725,00	**13.725,00**
1090	3509	FILTRO MARCA LULINOX MOD. CESTO POLIDOR CAP. 10 KG/CM² EM AÇO INOX	01/06/1990	26/08/2020	08/09/2020	25	0	1	PÇ	13.725,00	**13.725,00**
1091	3461	FILTRO MARCA ALFA LAVAL DIAM. 450 X 1.400 MM EM AÇO INOX 36 MICRA (TAG FILTRO 1)	01/06/1996	26/08/2020	08/09/2020	25	0	1	PÇ	12.800,00	**12.800,00**
1092	3481	TANQUE CILINDRICO VERTICAL EM AÇO CARBONO MARCA ENGECIMA DE ALIMENTACAO COM ISOLAMENTO E SERPENTINA CAP. 267.000 L DIAM. 3.000 X 5.000 MM (TAG 721)	01/06/1980	26/08/2020	08/09/2020	20	0	1	PÇ	115.050,00	**115.050,00**
1093	3482	TANQUE CILINDRICO VERTICAL EM AÇO CARBONO MARCA ENGECIMA DE LIMPEZA COM ISOLAMENTO E SERPENTINA DIAM. 3.000 X 5.000 MM CAP. 35.000 L (TAG 731)	01/06/1980	26/08/2020	08/09/2020	20	0	1	PÇ	47.300,00	**47.300,00**
1094	3493	TANQUE ACIDO CITRICO EM AÇO INOX CAP. 80 L	01/06/1990	26/08/2020	08/09/2020	25	0	1	PÇ	1.500,00	**1.500,00**
1095		TANQUE CILINDRICO VERTICAL EM AÇO INOX COM AGITADOR PARA ACIDO CETICO DE CAP. 100 L MARCA GLOBOINOX MOTOR DE 2 CV	01/02/2001	26/08/2020	08/09/2020	25	6	1	PÇ	3.430,00	**3.430,00**
1096		TANQUE CILINDRICO VERTICAL EM AÇO INOX COM AGITADOR PARA ANTI OXIDANTE DE CAP. 100 L MARCA GLOBOINOX MOTOR DE 2 CV	01/02/2001	26/08/2020	08/09/2020	25	6	1	PÇ	3.430,00	**3.430,00**
1097	3479	TANQUE CILINDRICO VERTICAL RESINA DE OLEO ACIDO EM AÇO INOX CAP. 85.000 L DIAM. 2.000 X 2.800 MM Nº 431/7	01/06/1980	26/08/2020	08/09/2020	25	0	1	PÇ	90.255,00	**90.255,00**
1098	3443	TANQUE DE ALIMENTACAO CILINDRICO VERTICAL EM AÇO CARBONO COM SERPENTINA CAP. 15.000 L (SERVE TANQUE TAG 711)	01/06/1996	26/08/2020	08/09/2020	20	0	1	PÇ	16.500,00	**16.500,00**
1099	3473	TANQUE DE FLUIDO DA CALDEIRA EM AÇO CARBONO CILINDRICO HORIZONTAL DIAM. 1.000 X 1.500 MM CAP. 1.200 L	01/06/1984	26/08/2020	08/09/2020	20	0	1	PÇ	2.665,00	**2.665,00**
1100	3444	TANQUE DE LIMPEZA CILINDRICO VERTICAL EM AÇO CARBONO COM SERPENTINA CAP. 15.000 L (TAG 701)	01/06/1996	26/08/2020	08/09/2020	20	0	1	PÇ	16.500,00	**16.500,00**
1101	3457	TANQUE DE RESPINGO CILINDRICO HORIZONTAL EM AÇO CARBONO COM ISOLAMENTO DIAM. 700 X 1.200 MM CAP. 1300 L	01/06/1996	26/08/2020	08/09/2020	20	0	1	PÇ	5.825,00	**5.825,00**
1102	3488	TANQUE DE RESPINGO COM ISOLAMENTO CILINDRICO HORI-ZONTAL EM AÇO CARBONO DIAM. 700 X 1.500 MM CAP. 600 L	01/06/1990	26/08/2020	08/09/2020	20	0	1	PÇ	3.665,00	**3.665,00**
1103	3491	TANQUE OXIDANTE EM AÇO INOX CAP. 80 L	01/06/1990	26/08/2020	08/09/2020	25	0	1	PÇ	1.550,00	**1.550,00**
1104	3498	TORRE DE RESFRIAMENTO ALPINA DIM. 4.000 X 3.000 X 4.000 MM Nº130	01/06/1990	26/08/2020	08/09/2020	20	0	1	PÇ	4.200,00	**4.200,00**
1105	3499	TORRE DE RESFRIAMENTO ALPINA DIM. 4.000 X 3.000 X 4.000 MM Nº129	01/06/1990	26/08/2020	08/09/2020	20	0	1	PÇ	4.200,00	**4.200,00**
1106	3497	TORRE DE RESFRIAMENTO MARCA ALPINA DIM. 4.000 X 3.000 X 4.000 MM Nº128	01/06/1990	26/08/2020	08/09/2020	20	0	1	PÇ	4.200,00	**4.200,00**
1107	3476	TROCADOR DE CALOR DE CALOR MARCA APV OC.40.247ITEM TC-105 MOD. SR 6 AG 6 ORDEM FABR. SM 215080 S.Nº 26 32.000 KG/H TEMP. ENTR. 75º C	01/06/1990	26/08/2020	08/09/2020	20	0	1	PÇ	12.475,00	**12.475,00**
1108	3462	TROCADOR DE CALOR DE PLACAS MARCA ALFA LAVAL	01/06/1996	26/08/2020	08/09/2020	20	0	1	PÇ	12.800,00	**12.800,00**
1109		TROCADOR DE CALOR DE PLACAS MARCA TRANFE MOD. GXD042H S.Nº NP37	01/06/1990	26/08/2020	08/09/2020	25	0	1	PÇ	12.800,00	**12.800,00**
1110		TROCADOR DE CALOR DE PLACAS MARCA TRANFE MOD. GXD042H S.Nº NP81	01/06/1990	26/08/2020	08/09/2020	25	0	1	PÇ	12.800,00	**12.800,00**
1111	3453	TROCADOR DE CALOR EM AÇO CARBONO CASCO TUBO COM ISOLAMENTO DIM. DIAM. 500 X 5.000 MM	01/06/1996	26/08/2020	08/09/2020	20	0	1	PÇ	250,00	**250,00**

Este documento é cópia do original, assinado digitalmente por ROBERTO GOMES NOTARI e Tribunal de Justica do Estado de Sao Paulo, protocolado em 14/05/2021 às 20:56 , sob o número WJMJ21407789341 .
Para conferir o original, acesse o site https://esaj.tjsp.jus.br/pastadigital/pg/abrirConferenciaDocumento.do, informe o processo 1068373-38.2015.8.26.0100 e código AEBC41C.

1112		BOMBA CENTRIFUGA MARCA KSB DE 3" MOD. 6025 MOTOR DE 20 CV	01/06/1984	26/08/2020	08/09/2020	20	0	1	PÇ	6.150,00	**6.150,00**
1113	3451	TROCADOR DE CALOR ESPIRAL ALFA LAVAL DIAM. 1.000 X 600 MM	01/06/1996	26/08/2020	08/09/2020	20	0	1	PÇ	145,00	**145,00**
1114	1774	TORRE DE RESFRIAMENTO DE AGUA MARCA ALPINA MOD. 8A19 OF. E/1441 COD. 11/35/95/-4 06/86	01/06/1986	26/08/2020	08/09/2020	20	0	1	PÇ	4.200,00	**4.200,00**
1115		TORRE DE RESFRIAMENTO DE AGUA MARCA MARCA ALFATERM MOD. ASP-320/3/75/6-BGA60 M³/H AF Nº 009752/001	01/09/2003	26/08/2020	08/09/2020	20	3	1	PÇ	4.200,00	**4.200,00**
1116		BOMBA CENTRIFUGA MARCA KSB DE 3" MOD. 100-315 MOTOR DE 50 CV	01/06/1988	26/08/2020	08/09/2020	20	0	1	PÇ	12.575,00	**12.575,00**
1117		BOMBA CENTRIFUGA MARCA KSB DE 3" MOD. 100-315 MOTOR DE 50 CV	01/06/1988	26/08/2020	08/09/2020	20	0	1	PÇ	12.575,00	**12.575,00**
1118	3454	TROCADOR DE CALOR MARCA ALFA LAVAL MOD. PLACA T-13 BE121 L	01/06/1996	26/08/2020	08/09/2020	20	0	1	PÇ	12.800,00	**12.800,00**
1119	3484	TROCADOR DE CALOR MARCA ENGECIMA COM ISOLAMENTO VERTICAL DIAM. 500 X 5.000 MM	01/06/1990	26/08/2020	08/09/2020	20	0	1	PÇ	250,00	**250,00**
1120	3486	TROCADOR DE CALOR MARCA ENGECIMA EM AÇO INOX ESPIRAL DIAM. 800 X 1.100 MM	01/06/1990	26/08/2020	08/09/2020	20	0	1	PÇ	250,00	**250,00**
1121		TANQUE DE ALIMENTACAO CILINDRICO VERTICAL EM AÇO CARBONO CAP. 300 L (SERVE TANQUE TAG 711)	01/06/1990	26/08/2020	08/09/2020	25	0	1	PÇ	1.159,00	**1.159,00**
1122		BOMBA DE ENGRENAGEM MARCA FBE DE 1/2" MOTOR DE 1 CV	01/06/1990	26/08/2020	08/09/2020	25	0	1	PÇ	1.585,00	**1.585,00**
1123		TANQUE MISTURADOR ANTI-OXIDANTE MOD. VPCC00 CAP. 100 L EM AÇO INOX COM AGITADOR MOTOR DE 2 CV (TAG 121)	01/06/1990	26/08/2020	08/09/2020	25	0	1	PÇ	3.454,00	**3.454,00**
1124		TANQUE MISTURADOR ANTI-OXIDANTE MOD. VPCC00 CAP. 100 L EM AÇO INOX COM AGITADOR MOTOR DE 2 CV (TAG 122)	01/06/1990	26/08/2020	08/09/2020	25	0	1	PÇ	3.454,00	**3.454,00**
1125		TANQUE MISTURADOR ANTI-OXIDANTE MOD. VPCC00 CAP. 100 L EM AÇO INOX COM AGITADOR MOTOR DE 2 CV (TAG 123)	01/06/1990	26/08/2020	08/09/2020	25	0	1	PÇ	3.454,00	**3.454,00**
1126		TROCADOR DE CALOR MARCA GEA DIAM. 1.400 X 1.400 MM CAP. 2.000 KG 250 ºC (TAG 880B)	01/11/2001	26/08/2020	08/09/2020	20	1	1	PÇ	250,00	**250,00**
1127	3487	TROCADOR DE CALOR MARCA GEA DIAM. 1.400 X 1.400 MM CAP. 6.000 KG 250 ºC	01/06/1990	26/08/2020	08/09/2020	20	0	1	PÇ	750,00	**750,00**
1128		TANQUE DE ALIMENTACAO CILINDRICO VERTICAL CP. 20.000 L (TAG 721)	01/06/1990	26/08/2020	08/09/2020	25	0	1	PÇ	24.580,00	**24.580,00**
1129		TANQUE DE ALIMENTACAO CILINDRICO VERTICAL CAP. 20.000 L (TAG 731)	01/06/1990	26/08/2020	08/09/2020	25	0	1	PÇ	24.580,00	**24.580,00**
1130	13690	TROCADOR DE CALOR MARCA SABROE MOD. CASCO TUBO	01/12/1999	26/08/2020	08/09/2020	20	0	1	PÇ	250,00	**250,00**
1131	3496	TROCADOR DE CALOR MOD. ESPIRAL EM AÇO INOX DIAM. 800 X 1.100 MM	01/06/1990	26/08/2020	08/09/2020	20	0	1	PÇ	350,00	**350,00**
1132	14595	TROCADOR DE CALOR MOD. TST-60-4" BE	01/11/2001	26/08/2020	08/09/2020	20	1	1	PÇ	250,00	**250,00**
										TOTAL R$	**1.085.543,00**

FAB. IX - AGUA SERVIDA (ETE) - CC 9004

1133		AERADOR FLUTUADOR MOTOR DE 25 CV	01/06/1974	26/08/2020	08/09/2020	20	0	1	PÇ	1.500,00	**1.500,00**
1134		AERADOR FLUTUADOR MOTOR DE 25 CV	01/06/1974	26/08/2020	08/09/2020	20	0	1	PÇ	1.500,00	**1.500,00**
1135		AERADOR FLUTUADOR MOTOR DE 25 CV	01/06/1974	26/08/2020	08/09/2020	20	0	1	PÇ	1.500,00	**1.500,00**
1136		AERADOR FLUTUADOR MOTOR DE 30 CV	01/06/1974	26/08/2020	08/09/2020	20	0	1	PÇ	1.650,00	**1.650,00**
1137		AERADOR FLUTUADOR MOTOR DE 30 CV	01/06/1974	26/08/2020	08/09/2020	20	0	1	PÇ	1.650,00	**1.650,00**
1138		AERADOR FLUTUADOR MOTOR DE 30 CV	01/06/1974	26/08/2020	08/09/2020	20	0	1	PÇ	1.650,00	**1.650,00**

Este documento é cópia do original, assinado digitalmente por ROBERTO GOMES NOTARI e Tribunal de Justica do Estado de Sao Paulo, protocolado em 14/05/2021 às 20:56 , sob o número WJMJ21407789341
Para conferir o original, acesse o site https://esaj.tjsp.jus.br/pastadigital/pg/abrirConferenciaDocumento.do, informe o processo 1068373-38.2015.8.26.0100 e código AEBC41C.

1139	BOMBA CENTRIFUGA MARCA OMEL DE 2" MOTOR DE 12,5 CV (SERVE CANALETA)		01/06/1974	26/08/2020	08/09/2020	20	0	1	PÇ	1.485,00	**1.485,00**
1140	RESERVATORIO DE AR COMPRIMIDO DIAM. 500 X 1.000 MM CAP. 200 L		01/06/1974	26/08/2020	08/09/2020	20	0	1	PÇ	795,00	**795,00**
1141	CHUVEIRO LAVA OLHOS DE EMERGENCIA		01/06/1974	26/08/2020	08/09/2020	20	0	1	PÇ	100,00	**100,00**
1142	AGITADOR MOTOR DE 2 CV (SERVE TANQUE DE ALVENARIA)		01/06/1974	26/08/2020	08/09/2020	20	0	1	PÇ	1.650,00	**1.650,00**
1143	TANQUE CILINDRICO VERTICAL EM AÇO CARBONO DIAM. 1.200 X 5.000 MM CAP. 10.700 L (SODA)		01/06/1974	26/08/2020	08/09/2020	20	0	1	PÇ	9.800,00	**9.800,00**
1144	TANQUE CILINDRICO VERTICAL EM FIBRA CAP. 12.748 L (ACIDO)	DESATIVADO	01/06/1974	26/08/2020	08/09/2020	20	0	1	PÇ	3.160,00	**3.160,00**
1145	TANQUE CILINDRICO VERTICAL EM AÇO CARBONO COM AGITADOR MOTOR DE 15 CV CAP. 8.000 L		01/06/1974	26/08/2020	08/09/2020	20	0	1	PÇ	9.880,00	**9.880,00**
1146	TANQUE CILINDRICO VERTICAL EM AÇO CARBONO COM AGITADOR MOTOR DE 5 CV CAP. 8.000 L		01/06/1985	26/08/2020	08/09/2020	20	0	1	PÇ	9.880,00	**9.880,00**
1147	TANQUE CILINDRICO VERTICAL EM AÇO CARBONO COM AGITADOR MOTOR DE 10 CV CAP. 8.000 L		01/06/1974	26/08/2020	08/09/2020	20	0	1	PÇ	9.880,00	**9.880,00**
1148	TANQUE CILINDRICO VERTICAL EM AÇO CARBONO COM AGITADOR MOTOR DE 5 CV CAP. 8.000 L		01/06/1974	26/08/2020	08/09/2020	20	0	1	PÇ	9.880,00	**9.880,00**
1149	TANQUE CILINDRICO VERTICAL EM AÇO CARBONO COM AGITADOR (SEM MOTOR) CAP. 8.000 L		01/06/1974	26/08/2020	08/09/2020	20	0	1	PÇ	9.880,00	**9.880,00**
1150	BOMBA CENTRIFUGA MARCA KSB DE 3" MOTOR DE 15 CV		01/06/1974	26/08/2020	08/09/2020	20	0	1	PÇ	5.205,00	**5.205,00**
1151	BOMBA CENTRIFUGA MARCA KSB DE 3" MOTOR DE 15 CV		01/06/1974	26/08/2020	08/09/2020	20	0	1	PÇ	5.205,00	**5.205,00**
1152	BOMBA CENTRIFUGA MARCA KSB DE 3" MOTOR DE 15 CV		01/06/1974	26/08/2020	08/09/2020	20	0	1	PÇ	5.205,00	**5.205,00**
1153	BOMBA CENTRIFUGA MARCA KSB DE 3" MOTOR DE 15 CV		01/06/1974	26/08/2020	08/09/2020	20	0	1	PÇ	5.205,00	**5.205,00**
1154	BOMBA CENTRIFUGA MARCA KSB DE 3" MOTOR DE 15 CV		01/06/1974	26/08/2020	08/09/2020	20	0	1	PÇ	5.205,00	**5.205,00**
1155	BOMBA CENTRIFUGA MARCA KSB DE 3" MOTOR DE 15 CV		01/06/1974	26/08/2020	08/09/2020	20	0	1	PÇ	5.205,00	**5.205,00**
1156	TANQUECILINDRICO VERTICAL EM AÇO CARBONO COM AGITADOR MOTOR DE 0,37 KW DIAM. 2.500 X 2.000 MM CAP. 10.000 L (FLOTADOR)		01/06/1974	26/08/2020	08/09/2020	20	0	1	PÇ	11.110,00	**11.110,00**
1157	TANQUE CILINDRICO VERTICAL EM AÇO CARBONO COM AGITADOR MOTOR DE 0,37 KW DIAM. 2.500 X 2.000 MM CAP. 9.800 L (FLOTADOR)		01/06/1974	26/08/2020	08/09/2020	20	0	1	PÇ	11.160,00	**11.160,00**
1158	TANQUE CILINDRICO VERTICAL EM AÇO CARBONO COM AGITADOR MOTOR DE 0,37 KW DIAM. 2.500 X 2.000 MM CAP. 9.800 L (FLOTADOR)		01/06/1974	26/08/2020	08/09/2020	20	0	1	PÇ	11.160,00	**11.160,00**
1159	TANQUE CILINDRICO VERTICAL EM AÇO CARBONO COM AGITADOR MOTOR DE 0,37 KW DIAM. 2.500 X 2.000 MM CAP. 9.800 L (FLOTADOR)		01/06/1974	26/08/2020	08/09/2020	20	0	1	PÇ	11.160,00	**11.160,00**
1160	TANQUE CILINDRICO VERTICAL EM AÇO CARBONO COM AGITADOR MOTOR DE 0,37 KW DIAM. 2.500 X 2.000 MM (FLOTADOR) CAP. 3.000 L		01/06/1974	26/08/2020	08/09/2020	20	0	1	PÇ	5.480,00	**5.480,00**
1161	TANQUE CILINDRICO VERTICAL EM AÇO CARBONO COM AGITADOR MOTOR DE 2 CV DIAM. 2.000 X 2.000 MM (MISTURADOR) CAP. 3.000 L		01/06/1974	26/08/2020	08/09/2020	20	0	1	PÇ	5.480,00	**5.480,00**
1162	BOMBA CENTRIFUGA MARCA KSB DE 3" MOTOR DE 15 CV (CAIXA DE EQUALIZAÇÃO)		01/06/1974	26/08/2020	08/09/2020	20	0	1	PÇ	5.205,00	**5.205,00**
1163	BOMBA CENTRIFUGA MARCA KSB DE 3" MOTOR DE 15 CV (CAIXA DE EQUALIZAÇÃO)		01/06/1974	26/08/2020	08/09/2020	20	0	1	PÇ	5.205,00	**5.205,00**
1164	BOMBA CENTRIFUGA MARCA KSB DE 3" MOD. ITA MOTOR DE 15 CV (CAIXA DE EQUALIZAÇÃO)	(DESATIVADO ENCAMIZADO)	01/06/1974	26/08/2020	08/09/2020	20	0	1	PÇ	5.205,00	**5.205,00**
1165	SOPRADOR OMEL MOTOR DE 20 CV (CAIXA DE EQUALIZAÇÃO)		01/06/1974	26/08/2020	08/09/2020	20	0	1	PÇ	8.832,00	**8.832,00**
1166	SOPRADOR OMEL MOTOR DE 20 CV (CAIXA DE EQUALIZAÇÃO)		01/06/1974	26/08/2020	08/09/2020	20	0	1	PÇ	8.832,00	**8.832,00**

Este documento é cópia do original, assinado digitalmente por ROBERTO GOMES NOTARI e Tribunal de Justica do Estado de Sao Paulo, protocolado em 14/05/2021 às 20:56 , sob o número WJMJ21407789341 .
Para conferir o original, acesse o site https://esaj.tjsp.jus.br/pastadigital/pg/abrirConferenciaDocumento.do, informe o processo 1068373-38.2015.8.26.0100 e código AEBC41C.

1167		BOMBA CENTRIFUGA MARCA KSB DE 3" MOD. ITA MOTOR DE 25 CV (CAIXA DE EQUALIZAÇÃO)		01/06/1974	26/08/2020	08/09/2020	20	0	1	PÇ	6.105,00	**6.105,00**
1168		BOMBA CENTRIFUGA MARCA KSB DE 3" MOTOR DE 50 CV (RASPADOR PRIMÁRIO)		01/06/1974	26/08/2020	08/09/2020	20	0	1	PÇ	12.575,00	**12.575,00**
1169		BOMBA HORIZONTAL MOD. NEMO DE 2" MOTOR DE 15 CV (RASPADOR PRIMÁRIO)		01/06/1974	26/08/2020	08/09/2020	20	0	1	PÇ	2.735,00	**2.735,00**
1170		BOMBA HORIZONTAL MOD. NEMO DE 2" MOTOR DE 15 CV (RASPADOR PRIMÁRIO)		01/06/1974	26/08/2020	08/09/2020	20	0	1	PÇ	2.735,00	**2.735,00**
1171		BOMBA CENTRIFUGA MARCA OMEL DE 3" MOTOR DE 20 CV (RASPADOR PRIMÁRIO)		01/06/1974	26/08/2020	08/09/2020	20	0	1	PÇ	6.150,00	**6.150,00**
1172		TANQUE CILINDRICO VERTICAL EM AÇO CARBONO COM AGITADOR MOTOR DE 1,5 CV CAP. 6.000 L		01/06/1974	26/08/2020	08/09/2020	20	0	1	PÇ	14.975,00	**14.975,00**
1173		TANQUE CILINDRICO VERTICAL EM AÇO CARBONO COM AGITADOR MOTOR DE 1,5 CV CAP. 6.000 L		01/06/1974	26/08/2020	08/09/2020	20	0	1	PÇ	14.975,00	**14.975,00**
1174		TANQUE CILINDRICO VERTICAL EM AÇO CARBONO COM AGITADOR MOTOR DE 1,5 CV CAP. 6.000 L		01/06/1974	26/08/2020	08/09/2020	20	0	1	PÇ	14.975,00	**14.975,00**
1175	14352	BOMBA DE VACUO OMEL MOTOR DE 20 CV (DESATIVADO)		01/06/1992	26/08/2020	08/09/2020	20	0	1	PÇ	20.100,00	**20.100,00**
1176		PURGADOR MARCA EXPIRAX SARCO DE 4"		01/06/1974	26/08/2020	08/09/2020	20	0	1	PÇ	130,00	**130,00**
1177		TANQUE CILINDRICO VERTICAL EM AÇO CARBONO COM AGITADOR (SEM MOTOR) CAP. 3.000 L		01/06/1987	26/08/2020	08/09/2020	20	0	1	PÇ	6.220,00	**6.220,00**
1178		BOMBA CENTRIFUGA MARCA KSB DE 2" MOTOR DE 15 CV (RASPADOR PRIMÁRIO)		01/06/1974	26/08/2020	08/09/2020	20	0	1	PÇ	4.955,00	**4.955,00**
1179		BOMBA CENTRIFUGA MARCA KSB DE 2" MOTOR DE 12,5 CV (RASPADOR PRIMÁRIO)		01/06/1974	26/08/2020	08/09/2020	20	0	1	PÇ	4.140,00	**4.140,00**
1180		HIDROMETRO WOLTMANN DE 6" CL B L 9000 COM CONEXOES COM REVESTIMENTO INTERNO		01/06/1985	26/08/2020	08/09/2020	20	0	1	PÇ	265,00	**265,00**
1181		TANQUE CILINDRICO VERTICAL EM AÇO CARBONO REVESTIDO CAP. 3.000 L	(DESATIVADO DESDE 1.986)	01/06/1974	26/08/2020	08/09/2020	20	0	1	PÇ	5.940,00	**5.940,00**
1182	457	TANQUE CILINDRICO VERTICAL EM FIBRA MARCA INARPOL CAP. 6.000 L MOTOR DE 3 CV	(DESATIVADO DESDE 1.986)	01/06/1974	26/08/2020	08/09/2020	20	0	1	PÇ	2.012,00	**2.012,00**
1183	458	TANQUE DE AGUA PRESSURIZADA EM AÇO CARBONO CAP.60 L COM 2 VISOR EM VIDRO	(DESATIVADO DESDE 1.986)	01/06/1974	26/08/2020	08/09/2020	20	0	1	PÇ	440,00	**440,00**
1184	509	RASPADOR DE LODO GIRATORIO MARCA FILTRAGUA SECUNDÁRIO COM 2 RÉGUAS DIM. 12.600 MM MOTOR DE 5 CV		01/06/1974	26/08/2020	08/09/2020	20	0	1	PÇ	314.965,00	**314.965,00**
1185		RASPADOR DE LODO GIRATORIO MARCA FILTRAGUA PRIMÁRIO COM RÉGUA DIM. 14.000 MM MOTOR DE 5 CV	(DESATIVADO DESDE 1.986)	01/06/1974	26/08/2020	08/09/2020	20	0	1	PÇ	345.485,00	**345.485,00**
1186	453	COMPRESSOR DE AR WAYNE MOD. W 96010 H MOTOR 15 CV	(DESATIVADO DESDE 1.986)	01/06/1989	26/08/2020	08/09/2020	20	0	1	PÇ	6.475,00	**6.475,00**
1187		BOMBA CENTRIFUGA KSB DE 3" DE 6" MOTOR DE 50 CV		01/06/1974	26/08/2020	08/09/2020	20	0	1	PÇ	15.325,00	**15.325,00**
1188		BOMBA CENTRIFUGA KSB DE 3" DE 6" MOTOR DE 50 CV		01/06/1974	26/08/2020	08/09/2020	20	0	1	PÇ	15.325,00	**15.325,00**
1189		AQUECEDOR MARCA FISATOM MOD. 752 A S.Nº 1488277		01/06/1996	26/08/2020	08/09/2020	20	0	1	PÇ	650,00	**650,00**
1190		TANQUE CILINDRICO VERTICAL EM AÇO CARBONO DIAM. 1.500 X 2.000 MM CAP. 3.500 L		01/06/1990	26/08/2020	08/09/2020	20	0	1	PÇ	5.000,00	**5.000,00**
1191		ROSCA TRANSPORTADORA DIAM. 10" X 20.000 MM		01/06/1990	26/08/2020	08/09/2020	20	0	1	PÇ	14.200,00	**14.200,00**
1192	4196	BOMBA CENTRIFUGA MARCA KSB DE 3" MOD. 65-26 MOTOR DE 10 CV		01/06/1985	26/08/2020	08/09/2020	20	0	1	PÇ	4.860,00	**4.860,00**
1193	4187	BOMBA CENTRIFUGA KSB DE 3" MOD. 65-26 MOTOR DE 10 CV		01/06/1985	26/08/2020	08/09/2020	20	0	1	PÇ	4.990,00	**4.990,00**
											TOTAL R$	**1.042.601,00**

Este documento é cópia do original, assinado digitalmente por ROBERTO GOMES NOTARI e Tribunal de Justica do Estado de Sao Paulo, protocolado em 14/05/2021 às 20:56 , sob o número WJMJ21407789341
Para conferir o original, acesse o site https://esaj.tjsp.jus.br/pastadigital/pg/abrirConferenciaDocumento.do, informe o processo 1068373-38.2015.8.26.0100 e código AEBC41C.

FAB. X - COMPRESSORES DE AR - 10062

1194	4227	COMPRESSOR DE AR MARCA ATLAS COPCO SOBRE CARRETA		01/06/1970	26/08/2020	08/09/2020	20	0	1	PÇ	7.000,00	**7.000,00**
1195	3571	COMPRESSOR DE AR MARCA ATLAS COPCO MOD. GA 507 PAU507973		01/06/1984	26/08/2020	08/09/2020	20	0	1	PÇ	7.000,00	**7.000,00**
1196		COMPRESSOR DE AR MOD. PARAFUSO MARCA WORTHINGTON		01/06/1982	26/08/2020	08/09/2020	20	0	1	PÇ	9.000,00	**9.000,00**
1197	3576	RESERVATORIO DE AR COMPRIMIDO MARCA ATLAS COPCO VOL. 1 M³		01/06/1984	26/08/2020	08/09/2020	20	0	1	PÇ	3.030,00	**3.030,00**
1198	3575	RESERVATORIO DE AR COMPRIMIDO CILINDRICO VERTICAL MARCA WORTHINGTON MOD. 30 X 7 VOL. 2 M³		01/06/1984	26/08/2020	08/09/2020	20	0	1	PÇ	4.595,00	**4.595,00**
											TOTAL R$	**30.625,00**

FAB. VIII - ESTEARICO - CC 4024

1199	1074	TORRE DE RESFRIAMENTO ALPINA DIM. 67/7/39 MOD.OSGM DIM. 2.000 X 2.000 X 2.000 MM		01/06/1974	26/08/2020	08/09/2020	20	0	1	PÇ	4.200,00	**4.200,00**
1200	1096	TORRE DE RESFRIAMENTO ALPINA DIM. 4.000 X 4.000 X 4.000 MM	(DESATIVADO DESDE 1.985)	01/06/1974	26/08/2020	08/09/2020	20	0	1	PÇ	4.200,00	**4.200,00**
1201		BOMBA DE ENGRENAGEM MARCA KSB DE 3" MOD. 6-26 MOTOR DE 30 CV		01/06/1990	26/08/2020	08/09/2020	20	0	1	PÇ	4.805,00	**4.805,00**
1202		BOMBA DE ENGRENAGEM MARCA KSB DE 3" MOD. 6-26 MOTOR DE 30 CV		01/06/1990	26/08/2020	08/09/2020	20	0	1	PÇ	4.805,00	**4.805,00**
1203		BOMBA CENTRIFUGA MARCA KSB DE 2" MOD. 80-26 MOTOR DE 10 CV		01/06/1988	26/08/2020	08/09/2020	20	0	1	PÇ	4.010,00	**4.010,00**
											TOTAL R$	**22.020,00**

FAB. VI - FÁBRICA DE SORVETES - CC 6058

1204	961	AQUECEDOR DE AGUA COM ISOLAMENTO CAP. 1.500 L	(DESATIVADO DESDE 1.985)	01/06/1974	26/08/2020	08/09/2020	20	0	1	PÇ	3.015,00	**3.015,00**
1205		APARELHO FRUIT FEEDER MARCA TROPICAL MOD. FF 600 S.Nº 17/2003		01/10/2003	26/08/2020	08/09/2020	25	8	1	PÇ	53.070,00	**53.070,00**
1206		AQUECEDOR DE AGUA A GÁS MARCA ETNA MOD. GR-100 Nº FAB. 6455 VAZÃO 2.000 L/H POT. 100.000 KCAL/H PRESSÃO 40 KGF/CM²		19/09/2003	26/08/2020	08/09/2020	25	8	1	PÇ	41.250,00	**41.250,00**
1207		AQUECEDOR DE AGUA A GAS INSTANTANEO MARCA HARMAN MOD. NEO 32-YS 2450 RQ		01/10/2003	26/08/2020	08/09/2020	25	8	1	PÇ	800,00	**800,00**
1208		BOMBA CENTRIFUGA MARCA SCHNEIDER MOD. BC-21R 1.1/2" MOTOR DE 4 CV		01/09/2003	26/08/2020	08/09/2020	20	3	1	PÇ	3.200,00	**3.200,00**
1209		CORTINA DE AR DA CAMARA FRIA MARCA JMV MOD. CB1M-322 DIM. 2.000 MM		01/10/2003	26/08/2020	08/09/2020	20	3	1	PÇ	150,00	**150,00**
1210		CORTINA DE AR DA CAMARA FRIA MARCA JMV MOD. CB1M-322 DIM. 1.000 MM		01/10/2003	26/08/2020	08/09/2020	20	3	1	PÇ	100,00	**100,00**
1211	15294	CORTINA DE AR MARCA JMV MOD. CB1M-3 DIM. 1.000 MM		01/08/2003	26/08/2020	08/09/2020	10	0	1	PÇ	100,00	**100,00**
1212		CUBA PARA LAVAGEM DE PECAS EM AÇO INOX 304 MARCA TROPICAL		01/12/2003	26/08/2020	08/09/2020	25	8	1	PÇ	242,50	**242,50**
1213		ESTACAO COMPACTA DE TRATAMENTO DE EFLUENTES DA FABRICA DE SORVETES		01/10/2003	26/08/2020	08/09/2020	25	8	1	PÇ	25.050,00	**25.050,00**
1214		MESA DE TRABALHO DE ENVAZE EM AÇO INOX 304 DE DIM. 1.150 X 2.100 X 1.000 MM		01/10/2003	26/08/2020	08/09/2020	25	8	1	PÇ	343,00	**343,00**
1215		MESA EXTRUSORA EM AÇO INOX MARCA TROPICAL DE DIM. 610 X 810 X 1.000 MM		01/10/2003	26/08/2020	08/09/2020	25	8	1	PÇ	6.260,00	**6.260,00**
1216		MESA ROTATIVA REDONDA EM AÇO INOX MARCA SUPRAMAÇO DIM. 1.200 MM S.Nº 0028 COM REDUTOR		01/12/2003	26/08/2020	08/09/2020	25	8	1	PÇ	8.745,00	**8.745,00**
1217		MISTURADOR GIRATORIO DE CAVALETE MARCA INCAPRI MOD. JC 42 COM TANQUE EM AÇO INOX		01/06/1995	26/08/2020	08/09/2020	20	0	1	PÇ	1.675,00	**1.675,00**

Este documento é cópia do original, assinado digitalmente por ROBERTO GOMES NOTARI e Tribunal de Justica do Estado de Sao Paulo, protocolado em 14/05/2021 às 20:56 , sob o número WJMJ21407789341
Para conferir o original, acesse o site https://esaj.tjsp.jus.br/pastadigital/pg/abrirConferenciaDocumento.do, informe o processo 1068373-38.2015.8.26.0100 e código AEBC41C.

1218		PLANTA DE MISTURA E PASTEURIZACAO COMPOSTA MISCELÂNEAS E TUBULAÇÃO DE AÇO INOX	(DESATIVADO)	01/10/2003	26/08/2020	08/09/2020	25	8	8.000	KG	3,50	**28.000,00**
1219		TANQUE CILINDRICO VERTICAL PURIFICADOR DE AGUA EM FIBRA DE VIDRO DIM. 1.600 X 2.500 MM CAP. 7.000 L COM BOMBA SCHNEIDER MOTOR DE 1 CV		01/12/2003	26/08/2020	08/09/2020	20	3	1	PÇ	3.710,00	**3.710,00**
1220		TANQUE DE PASTEURIZAÇÃO EM AÇO INOX CILINDRICO VERTICAL MARCA DE LAVAL MOD. DXO MOD. TMA 1000 CAP. 1.070 L COM SISTEMA DE RESFRIAMENTO SÉRIE Nº PI 180023382 COM AGITADOR MOTOR DE MOTOR DE 2 CV (TAG 1)		01/06/2003	26/08/2020	08/09/2020	25	8	1	PÇ	11.414,00	**11.414,00**
1221		TANQUE DE PASTEURIZAÇÃO EM AÇO INOX CILINDRICO VERTICAL MARCA DE LAVAL MOD. DXO MOD. TMA 1000 CAP. 1.070 L COM SISTEMA DE RESFRIAMENTO SÉRIE Nº PI 180023384 COM AGITADOR MOTOR DE MOTOR DE 2 CV (TAG 2)		01/06/2003	26/08/2020	08/09/2020	25	8	1	PÇ	11.414,00	**11.414,00**
1222		TANQUE DE AMADURECIMENTO EM AÇO INOX CILINDRICO VERTICAL MARCA DE LAVALMOD. DXO MOD. TMA 1000 CAP. 1.070 L COM SISTEMA DE RESFRIAMENTO S.Nº PI 06765		01/10/2003	26/08/2020	08/09/2020	25	8	1	PÇ	11.414,00	**11.414,00**
1223		TANQUE DE AMADURECIMENTO EM AÇO INOX CILINDRICO VERTICAL MARCA LAVAL MOD. DXO MOD. TMA 1000 CAP. 1.070 L COM SISTEMA DE RESFRIAMENTO S.Nº PI 06759		01/10/2003	26/08/2020	08/09/2020	25	8	1	PÇ	11.414,00	**11.414,00**
1224		TANQUE DE AMADURECIMENTO EM AÇO INOX CILINDRICO VERTICAL MARCA DE LAVALMOD. DXO MOD. TMA 1000 CAP. 1.070 L COM SISTEMA DE RESFRIAMENTO S.Nº PI 06771		01/10/2003	26/08/2020	08/09/2020	25	8	1	PÇ	11.414,00	**11.414,00**
1225		TANQUE DE MISTURA DE XAROPE MARCA IMADAL MOD. MIX 110 S.Nº 1203 COM 2 AGITADORES MOTOR DE 1/MOTOR DE 2 CV CAP. 1.000 L		01/10/2003	26/08/2020	08/09/2020	25	8	1	PÇ	9.245,00	**9.245,00**
1226	15385	UNIDADE DE AGUA GELADA MARCA REFRISAT MOD. SAT 060 W Nº FAB. 3113 380 V VAZÃO 156 M³/H		01/09/2003	26/08/2020	08/09/2020	20	3	1	PÇ	6.000,00	**6.000,00**
1227		CORTINA DE AR DA CAMARA FRIA MARCA JMV MOD. CB1M-322 DIM. 2.000 MM		01/06/1990	26/08/2020	08/09/2020	20	0	1	PÇ	150,00	**150,00**
1228		RESERVATORIO DE AR COMPRIMIDO DIAM. 800 X 2.800 MM VOL. 2 M³		01/06/1990	26/08/2020	08/09/2020	20	0	1	PÇ	4.595,00	**4.595,00**
1229		CORTINA DE AR MACA JMV MOD. CB 1M-3 DIM. 1.000 MM		01/06/1990	26/08/2020	08/09/2020	20	0	1	PÇ	100,00	**100,00**
											TOTAL R$	**252.870,50**
		FAB. VI - MARGARINA - CC 6033										
1230	13753	MAQUINA DE PRODUCAO DE MARGARINA (TROCADOR DE CALOR PARA PASTEURIZACAO)		01/01/2000	26/08/2020	08/09/2020	25	5	1	PÇ	890.715,00	**890.715,00**
1231	13799	TROCADOR DE CALOR (ADQUIRIDO USADO)		01/08/2000	26/08/2020	08/09/2020	20	0	1	PÇ	250,00	**250,00**
1232	3316	BALANÇA ANALOGICA MOD. RELOGIO DE PLATAFORMA MARCA TOLEDO MOD. 2081 CAP. 45 KG		01/06/1984	26/08/2020	08/09/2020	20	0	1	PÇ	250,00	**250,00**
1233	3315	BALANÇA ANALOGICA MOD. RELOGIO DE PLATAFORMA MARCA TOLEDO MOD. 2081 CAP. 45 KG		01/06/1984	26/08/2020	08/09/2020	20	0	1	PÇ	250,00	**250,00**
1234	13694	BALANÇA ANALOGICA MOD. RELOGIO DE PLATAFORMA MARCA TOLEDO MOD. 2181 FS		01/06/1987	26/08/2020	08/09/2020	20	0	1	PÇ	250,00	**250,00**
1235	3327	BALANÇA SEMI AUTOMATICA GERSTENBERG TYPO FILLINGSTATION S.Nº 1286.001 CAP. 375 KG		01/06/1997	26/08/2020	08/09/2020	20	0	1	PÇ	422,00	**422,00**
1236	13754	BOMBA DE ALTA PRESSAO MARCA GA MOD. P-3-55/80 E (EQUIPAMENTO PARA DOSAGEM DE N2)		01/01/2000	26/08/2020	08/09/2020	25	5	1	PÇ	657,00	**657,00**
1237	13788	BOMBA DE VACUO MARCA IKA MOD. T-18		01/06/2000	26/08/2020	08/09/2020	10	0	1	PÇ	20.100,00	**20.100,00**
1238	13671	BOMBA MARCA MAXTAMBOR EM POLIPROPILENO MOTOR DE 0, 75 CV		01/10/1999	26/08/2020	08/09/2020	20	0	1	PÇ	120,00	**120,00**
1239	14650	BOMBA CENTRIFUGA DE 3" MOD. RL20B10		01/12/2001	26/08/2020	08/09/2020	20	1	1	PÇ	3.350,00	**3.350,00**

Este documento é cópia do original, assinado digitalmente por ROBERTO GOMES NOTARI e Tribunal de Justica do Estado de Sao Paulo, protocolado em 14/05/2021 às 20:56 , sob o número WJMJ21407789341
Para conferir o original, acesse o site https://esaj.tjsp.jus.br/pastadigital/pg/abrirConferenciaDocumento.do, informe o processo 1068373-38.2015.8.26.0100 e código AEBC41C.

1240	3328	CARRO HIDRAULICO CAP. 3.000 KG		01/06/1988	26/08/2020	08/09/2020	10	0	1	PÇ	320,00	**320,00**
1241		CORTINA DE AR MARCA SEIKAN DE DIM. 1.000 MM		01/06/1999	26/08/2020	08/09/2020	20	0	1	PÇ	100,00	**100,00**
1242		CORTINA DE AR MARCA SEIKAN MOD. 332 HT DIM. 3.000 MM 10/98		01/10/1998	26/08/2020	08/09/2020	20	0	1	PÇ	193,00	**193,00**
1243	14581	ENCAIXOTADEIRA LINHA 2 MARCA BISIGNANO EM AÇO INOX MOD. DLB 5 S.Nº 164N		01/09/2001	26/08/2020	08/09/2020	20	1	1	PÇ	30.000,00	**30.000,00**
1244	3343	FILTRO MARCA FRAM MOD. 3AGB-102-169-2P2 S.Nº PF 5067		01/06/1982	26/08/2020	08/09/2020	20	0	1	PÇ	13.725,00	**13.725,00**
1245	14591	FILTRO RBXASL-HD ELEMENTO P2S COM AQUECIMENTO		01/11/2001	26/08/2020	08/09/2020	20	1	1	PÇ	13.725,00	**13.725,00**
1246	14592	FILTRO RBXASL-HD ELEMENTO PE5-P2X ISP MARCA GAF		01/11/2001	26/08/2020	08/09/2020	20	1	1	PÇ	13.725,00	**13.725,00**
1247	14370	MAQUINA ROTOR PIN GA MOD. 2X80 L ARRANJO HOMOGENEIZADOR GA		01/01/2000	26/08/2020	08/09/2020	25	5	1	PÇ	15.845,00	**15.845,00**
1248	14158	MAQUINA TAMPADORA DIM. 1.600 X 770 X 830 MM		01/08/2002	26/08/2020	08/09/2020	20	2	1	PÇ	2.470,00	**2.470,00**
1249	3320	RECRAVADEIRA FABR. PROPRIA		01/06/1975	26/08/2020	08/09/2020	20	0	1	PÇ	2.470,00	**2.470,00**
1250	13800	RESERVATORIO CAP. 400 L		01/08/2000	26/08/2020	08/09/2020	20	0	1	PÇ	1.750,00	**1.750,00**
1251	3342	RESERVATORIO DE AR COMPRIMIDO MARCA ATLAS COPCO VOL. 1 M³		01/06/1986	26/08/2020	08/09/2020	20	0	1	PÇ	3.030,00	**3.030,00**
1252	14665	TRANSPORTADOR DE CORREIA CONTINUO DE DIM. 10" X 1.500 MM		01/03/2002	26/08/2020	08/09/2020	20	2	659	KG	1,00	**659,00**
1253	13654	TRANSPORTADOR DE ROLETES LIVRES MARCA IMASTER Nº 8759 DIM. 420 X 23.000 MM		01/10/1999	26/08/2020	08/09/2020	20	0	1	PÇ	3.396,00	**3.396,00**
1254	3317	TRANSPORTADOR DE ROLETES LIVRES DIM. 500 X 2.500 MM		01/06/1992	26/08/2020	08/09/2020	20	0	1	PÇ	440,00	**440,00**
1255	13655	TRANSPORTADOR DE ROLETES LIVRES MARCA IMASTER Nº 8760 DIM. 420 X 5.000 MM		01/10/1999	26/08/2020	08/09/2020	20	0	1	PÇ	738,00	**738,00**
1256	13656	TRANSPORTADOR DE ROLETES LIVRES SKATES MOD. CURVA 90 GRAUS Nº 8761		01/10/1999	26/08/2020	08/09/2020	20	0	1	PÇ	1.055,00	**1.055,00**
1257	13760	VENTILADOR AXIAL DE DIAM. 1.200 MM		01/06/1998	26/08/2020	08/09/2020	20	0	1	PÇ	7.250,00	**7.250,00**
1258		PAINEL CCM COM 2 CUBICULOS DIM. 1.100 X 350 X 1.100 MM		01/06/1989	26/08/2020	08/09/2020	25	0	1	PÇ	1.320,00	**1.320,00**
1259		PAINEL CCM COM 2 CUBICULOS DIM. 1.100 X 400 X 1.600 MM		01/06/1993	26/08/2020	08/09/2020	25	0	1	PÇ	2.195,00	**2.195,00**
1260		PAINEL CCM COM 2 CUBICULOS DIM. 1.600 X 650 X 2.200 MM		01/06/1986	26/08/2020	08/09/2020	25	0	1	PÇ	7.138,00	**7.138,00**
1261		PAINEL CCM COM 3 CUBICULOS DIM. 1.600 X 350 X 1.600 MM		01/06/1984	26/08/2020	08/09/2020	25	0	1	PÇ	2.795,00	**2.795,00**
1262		PAINEL CCM COM 5 CUBICULOS DIM. 3.200 X 700 X 2.200 MM		01/06/1993	26/08/2020	08/09/2020	25	0	1	PÇ	16.473,00	**16.473,00**
1263	13681	TROCADOR DE CALOR EVAPORADOR MARCA BRISBOX MOD. 45/12 S.Nº HC008841 DO SISTEMA MUNTERS DE CLIMATIZACAO DO SETOR DE MARGARINA		01/12/1999	26/08/2020	08/09/2020	20	0	1	PÇ	20.810,00	**20.810,00**
1264	13682	TROCADOR DE CALOR EVAPORADOR MARCA BRISBOX MOD. 67/12 S.Nº HC008844DO SISTEMA MUNTERS DE CLIMATIZACAO DO SETOR DE MARGARINA		01/12/1999	26/08/2020	08/09/2020	20	0	1	PÇ	35.640,00	**35.640,00**
1265	515	MÁQUINA FORMADORA DE TABLETES DE MARGARINA DE 10 KG MARCA GERSTENBERG MOD. 280 LTR DIAM 300 MM	(DESATIVADO DESDE 1.986)	01/06/2000	26/08/2020	08/09/2020	20	0	1	PÇ	2.021.900,00	**2.021.900,00**
1266	2255	ARQUEADEIRA DE FITA MANUAL MARCA STRAPACK MOD. MS 16 MM		01/06/1992	26/08/2020	08/09/2020	10	0	1	PÇ	50,00	**50,00**
1267	13776	APARELHO PROCESSADOR FERVEDOR PARA MARGARINA/GORDURA MOD. VPCCMI CAP. 2.800 L		01/05/2000	26/08/2020	08/09/2020	25	5	1	PÇ	47.080,00	**47.080,00**
1268	13699	ENCAIXOTADORA AUTOMATICA PARA POTES PRE-FORMADOS DE 250 E 500 G MARCA BISIGNANO MOD. EABD2x3x4/2D (LINHA 3)		01/01/2000	26/08/2020	08/09/2020	20	0	1	PÇ	30.000,00	**30.000,00**
1269	3209	AQUECEDOR DE AGUA EM AÇO INOX CAP. 30 L COM BOMBA SANITÁRIA MOTOR DE 0,5 CV PLANTA PILOTO		01/06/1988	26/08/2020	08/09/2020	20	0	1	PÇ	650,00	**650,00**

Este documento é cópia do original, assinado digitalmente por ROBERTO GOMES NOTARI e Tribunal de Justica do Estado de Sao Paulo, protocolado em 14/05/2021 às 20:56 , sob o número WJMJ21407789341 .
Para conferir o original, acesse o site https://esaj.tjsp.jus.br/pastadigital/pg/abrirConferenciaDocumento.do, informe o processo 1068373-38.2015.8.26.0100 e código AEBC41C.

										TOTAL R$	**3.213.306,00**
		FAB. IV - ESCAMAÇÃO - 4069									
1270	1678	ROLO ESCAMADOR (TROCADOR DE CALOR) MECANICA CONTINENTAL DIAM. 900 X 3.000 MM EM AÇO CARBONO COM SILO DE DESCARGA	01/06/1984	26/08/2020	08/09/2020	20	0	1	PÇ	13.200,00	**13.200,00**
1271	1676	ROLO ESCAMADOR (TROCADOR DE CALOR) MECANICA CONTINENTAL SERIE VI-275 MOTOR DE 5 CV 3 ATM DIAM. 1.000 X 3.000 MM EM AÇO CARBONO COM SILO	01/06/1984	26/08/2020	08/09/2020	20	0	1	PÇ	13.200,00	**13.200,00**
1272	13691	FILTRO MOD. BAG MOD. HE-SS4-120T-150A	01/12/1999	26/08/2020	08/09/2020	20	0	1	PÇ	745,00	**745,00**
1273	1674	ROLO ESCAMADOR Nº 1 TURIN DIAM. 967 X 3.004 MM EM AÇO INOX COM SILO DE DESCARGA	01/06/1980	26/08/2020	08/09/2020	20	0	1	PÇ	13.200,00	**13.200,00**
1274	1673	ROLO ESCAMADOR Nº 2 TURIN DIAM. 967X3004 MMCONTRATO PC 1884/001 OS-034797.00 EM AÇO INOX COM SILO DE DESCARGA	01/06/1997	26/08/2020	08/09/2020	20	0	1	PÇ	13.200,00	**13.200,00**
1275	1675	ROLO ESCAMADOR Nº 3 EM AÇO CARBONO DIAM.1.640 X 2.400 MM COM SILO DE DESCARGA	01/06/1970	26/08/2020	08/09/2020	20	0	1	PÇ	13.200,00	**13.200,00**
1276	10220	ROLO ESCAMADOR DIAM. 3.000 MM	01/06/1992	26/08/2020	08/09/2020	20	0	1	PÇ	13.200,00	**13.200,00**
1277	1679	TANQUE CILINDRICO HORIZONTAL EM AÇO CARBONO COM ISOLAMEN-TO E AQUECIMENTO DIAM. 2.000 X 4.000 MM CAP. 12.600 L (TAG 5)	01/06/1974	26/08/2020	08/09/2020	20	0	1	PÇ	14.860,00	**14.860,00**
1278	15240	CONVERSOR DE FREQUENCIA DE POTENCIA SEW MOD. MC 31 DE 4 KW 380 VAC	01/06/2003	26/08/2020	08/09/2020	25	8	1	PÇ	738,00	**738,00**
										TOTAL R$	**95.543,00**
		FAB. IV - MAMONA DESIDRATADA - CC 4032									
1279	1919	TROCADOR DE CALOR CASCO TUBO CABECA EM AÇO INOX DIAM. 500 X 4.000 MM	01/06/1998	26/08/2020	08/09/2020	20	0	1	PÇ	250,00	**250,00**
1280	1631	BALANÇA ELETRONICA MARCA TOLEDO CAP. 8.000 KG	01/06/1985	26/08/2020	08/09/2020	20	0	1	PÇ	2.180,00	**2.180,00**
1281	1685	FILTRO EM AÇO INOX DIAM. 1.000 X 1.700 MM (DESATIVADO)	01/06/1985	26/08/2020	08/09/2020	25	0	1	PÇ	2.405,00	**2.405,00**
1282	1692	FILTRO PRENSA COM 26 PLACAS DIM. 900 X 900 MM COMPR. 2.500 MM MOTOR DE 10 CV	01/06/1985	26/08/2020	08/09/2020	20	0	1	PÇ	27.000,00	**27.000,00**
1283	1915	FILTRO PRENSA PLACAS 640 X 640 MM MANUAL COMPR. 3.000 MM EM AÇO INOX	01/06/1997	26/08/2020	08/09/2020	25	0	2	PÇ	22.000,00	**44.000,00**
1284	1691	REATOR BRANQUEADOR CILINDRICO VERTICAL EM AÇO INOX COM ISOLAMENTO DIAM. 2.500 X 2.500 MM CAP. 6.000 KG	01/06/1985	26/08/2020	08/09/2020	25	0	1	PÇ	27.890,00	**27.890,00**
1285	1693	REATOR UNIVERSAL 1 EM AÇO INOX AQUECIMENTO FLUIDO TERMICO CAP. 6.000 KG/OLEO MOTOR DE 20 CV	01/06/1985	26/08/2020	08/09/2020	25	0	1	PÇ	37.650,00	**37.650,00**
1286	1699	TANQUE CATALIZADOR CILINDRICO VERTICAL EM FIBRA COM AGITADOR MOTOR DE 5 CV CAP. 1.000 L	01/06/1982	26/08/2020	08/09/2020	20	0	1	PÇ	2.365,00	**2.365,00**
1287	1916	TANQUE CILINDRICO HORIZONTAL Nº 1 EM AÇO INOX DIAM. 1.600 X 4.000 MM ENCAMISADO MAT. AISI 304 CAP. 8.000 L	01/06/1997	26/08/2020	08/09/2020	25	0	1	PÇ	28.245,00	**28.245,00**
1288	1689	TANQUE CILINDRICO VERTICAL EM AÇO CARBONO DIAM. 2.500 X 2.400 MM CAP. 11.800 L	01/06/1985	26/08/2020	08/09/2020	20	0	1	PÇ	10.380,00	**10.380,00**
1289		TANQUE CILINDRICO HORIZONTAL EM AÇO INOX ISOLADO CAP. 5.000 L (TAG AGUA QUENTE)	01/06/1983	26/08/2020	08/09/2020	25	0	2	PÇ	21.385,00	**42.770,00**
1290	1695	TANQUE DE CONDENSADO EM AÇO INOX DIAM. 900 X 1.300 MM CAP. 800 L	01/06/1983	26/08/2020	08/09/2020	25	0	1	PÇ	5.151,00	**5.151,00**
1291	1694	TANQUE DE CONDENSADO EM AÇO INOX TURIN OS-087/83-0 DIAM. 1.500 X 1.500 MM CAP. 3 KG/CM² ASME VIII DIV. 1.1980 CAP. 2.650 L	01/06/1983	26/08/2020	08/09/2020	25	0	1	PÇ	10.585,00	**10.585,00**
1292		TANQUE EM AÇO INOX CILINDRICO VERTICAL COM REVESTIMENTO CAP. 1.200 L	01/06/1997	26/08/2020	08/09/2020	25	0	1	PÇ	6.575,00	**6.575,00**

Este documento é cópia do original, assinado digitalmente por ROBERTO GOMES NOTARI e Tribunal de Justica do Estado de Sao Paulo, protocolado em 14/05/2021 às 20:56 , sob o número WJMJ21407789341
Para conferir o original, acesse o site https://esaj.tjsp.jus.br/pastadigital/pg/abrirConferenciaDocumento.do, informe o processo 1068373-38.2015.8.26.0100 e código AEBC41C.

1293	1698	TANQUE EM AÇO INOX CILINDRICO VERTICAL PARA BALANÇA COM ISOLAMENTO DIAM. 1.902 X 3.000 MM COM SERPENTINA CAP. 10.000 L		01/06/1982	26/08/2020	08/09/2020	25	0	1	PÇ	32.290,00	**32.290,00**
1294	1939	TROCADOR DE CALOR EM AÇO INOX DIAM. 1.000 X 1.400 MM		01/06/1998	26/08/2020	08/09/2020	25	0	1	PÇ	250,00	**250,00**
											TOTAL R$	**279.986,00**
		FAB. IV - HSA - 4028										
1295	1552	TANQUE CILINDRICO VERTICAL EM FIBRA DIAM. 2.200 X 6.000 MM CAP. 22.800 L		01/06/1985	26/08/2020	08/09/2020	20	0	1	PÇ	4.480,00	**4.480,00**
1296	1653	BALANÇA ANALOGICA MOD. RELOGIO DE PLATAFORMA MARCA TOLEDO MOD. 2181 CAP. 425 KG S.Nº 35806		01/06/1985	26/08/2020	08/09/2020	20	0	1	PÇ	250,00	**250,00**
1297	1633	CAIXA DE SECAGEM E RESFRIAMENTO COM SERPENTINA EM AÇO INOX DIAM. 4" DIM. 3.000 X 2.000 MM (TAG 1)		01/06/1985	26/08/2020	08/09/2020	25	0	1	PÇ	8.620,00	**8.620,00**
1298	13695	FILTRO MOD. BAG MOD. HE-SS4-120T-150A		01/12/1999	26/08/2020	08/09/2020	20	0	3	PÇ	745,00	**2.235,00**
1299	1651	FILTRO MOD. VR-32-23 Nº 7741 EM AÇO INOX		01/06/1983	26/08/2020	08/09/2020	25	0	3	PÇ	745,00	**2.235,00**
1300	90562	REATOR SAPONIFICADOR Nº 1 EM AÇO CARBONO ENCAMISADO CAP.2500 KG COM AGITADOR		01/06/1985	26/08/2020	08/09/2020	20	0	1	PÇ	16.495,00	**16.495,00**
1301		REATOR SAPONIFICADOR Nº 2 EM AÇO CARBONO ENCAMISADO CAP. 2.500 KG COM AGITADOR MOTOR DE 5 CV		01/06/2000	26/08/2020	08/09/2020	20	0	1	PÇ	16.495,00	**16.495,00**
1302	1639	TANQUE CILINDRICO VERTICAL EM AÇO CARBONO DIAM. 2.500 X 3.000 MM CAP. 14.800 L		01/06/1985	26/08/2020	08/09/2020	20	0	1	PÇ	11.900,00	**11.900,00**
1303	1640	TANQUE CILINDRICO VERTICAL EM AÇO CARBONO DIAM. 2.500 X 3.000 MM CAP. 14.800 L		01/06/1985	26/08/2020	08/09/2020	20	0	1	PÇ	11.900,00	**11.900,00**
1304		TANQUE CILINDRICO VERTICAL EM AÇO INOX COM REVESTIMENTO CAP. 7.000 KG DIAM. 2.200 X 1.500 MM CAP. 5.700 L		01/06/1985	26/08/2020	08/09/2020	25	0	1	PÇ	23.047,00	**23.047,00**
1305		TANQUE CILINDRICO VERTICAL FUNDO ABAULADO EM AÇO INOX CAP. 1.200 L		01/06/1985	26/08/2020	08/09/2020	25	0	1	PÇ	6.578,00	**6.578,00**
1306	1630	TANQUE DOSADOR EDRA EM FIBRA REF. FP/TPF DIAM. 1.600 X1.700 MM CAP. 3.500 L S.Nº 193-08065/97-22 PED. 08065/97		01/06/1997	26/08/2020	08/09/2020	20	0	1	PÇ	1.460,00	**1.460,00**
1307	1635	TANQUE EM AÇO INOX RETANGULAR DIM. 2.200 X 2.200 X 1.300 MM CAP. 4.000 L COM AQUECIMENTO		01/06/1985	26/08/2020	08/09/2020	25	0	1	PÇ	7.540,00	**7.540,00**
1308	1632	ACIDULADOR EM FIBRA MARCA EDRA DIAM. 2.500 X 4.625 MM CAP. 22.700 L FUNDO 2 VEUS SINTETICOS/RESINA DERAKANE 470-36 CATALIZA (TAG 1)		01/06/1985	26/08/2020	08/09/2020	20	0	1	PÇ	4.460,00	**4.460,00**
1309		ACIDULADOR EM FIBRA MARCA EDRA DIAM. 2.500 X 4.625 MM (TAG 2)		01/06/1985	26/08/2020	08/09/2020	20	0	1	PÇ	4.460,00	**4.460,00**
1310	1645	ANALIZADOR DE PH MARCA DIGIMED MOD. TH-41		01/06/1990	26/08/2020	08/09/2020	10	0	1	PÇ	550,00	**550,00**
1311		BOMBA CENTRIFUGA MARCA KSB DE 2" MOD. 100-26 MOTOR DE 12,5 CV (SERVE TANQUE AGUA QUENTE HORIZONTAL)		01/06/1990	26/08/2020	08/09/2020	20	0	1	PÇ	4.140,00	**4.140,00**
											TOTAL R$	**126.845,00**
		FAB. X - GALVANOPLASTIA - CC 3059										
1312	4309	DESTILADOR DE AGUA FABBE		01/06/1985	26/08/2020	08/09/2020	10	0	1	PÇ	450,00	**450,00**
1313	4305	ESTUFA MARCA QUIMIS Nº 2		01/06/1985	26/08/2020	08/09/2020	10	0	1	PÇ	1.900,00	**1.900,00**
1314	4291	TANQUE RETANGULAR EM AÇO CARBONO DIAM. 600 X 3.700 X 2.100 MM CAP. 4660 L EMBORRACHADO	(DESATIVADO DESDE 1.985)	01/06/1985	26/08/2020	08/09/2020	20	0	1	PÇ	7.200,00	**7.200,00**
1315	4293	TANQUE RETANGULAR EM AÇO CARBONO DIM. 600 X 3.700 X 2.100 MM CAP. 4.600 L EMBORRACHADO	(DESATIVADO DESDE 1.985)	01/06/1985	26/08/2020	08/09/2020	20	0	1	PÇ	5.965,00	**5.965,00**

Este documento é cópia do original, assinado digitalmente por ROBERTO GOMES NOTARI e Tribunal de Justica do Estado de Sao Paulo, protocolado em 14/05/2021 às 20:56 , sob o número WJMJ21407789341
Para conferir o original, acesse o site https://esaj.tjsp.jus.br/pastadigital/pg/abrirConferenciaDocumento.do, informe o processo 1068373-38.2015.8.26.0100 e código AEBC41C.

1316	4294	TANQUE RETANGULAR EM AÇO CARBONO DIM. 600 X 3.700 X 2.100 MM CAP. 4.600 L EMBORRACHADO	(DESATIVADO DESDE 1.985)	01/06/1985	26/08/2020	08/09/2020	20	0		1	PÇ	5.965,00	**5.965,00**
1317	4296	TANQUE RETANGULAR EM AÇO CARBONO DIM. 600 X 3.700 X 2.100 MM CAP. 4.600 L EMBORRACHADO	(DESATIVADO DESDE 1.985)	01/06/1985	26/08/2020	08/09/2020	20	0		1	PÇ	5.965,00	**5.965,00**
1318	4299	TANQUE RETANGULAR EM AÇO CARBONO DIM. 500 X 1.100 X 1.400 MM CAP. 1.000 L EMBORRACHADO	(DESATIVADO DESDE 1.985)	01/06/1985	26/08/2020	08/09/2020	20	0		1	PÇ	2.860,00	**2.860,00**
1319	4241	BOMBA CENTRIFUGA KSB DE 3" MOD. KWPK 50-160		01/06/1988	26/08/2020	08/09/2020	20	0		1	PÇ	4.700,00	**4.700,00**
												TOTAL R$	**35.005,00**

FAB. III - CELULAS - CC 3060

1320	1566	ELETROLIZADOR BBC Nº 3 MOD. EBK 385-80 Nº HI341370-480 H2 300 NM³ A 9000 V 170.2 COM REFRIGERADORES O2 E H2 (001570 E 001571)	(DESATIVADO)	01/06/1985	26/08/2020	08/09/2020	20	0					
1321	1569	ELETROLIZADOR BBC MOD. EBK 385.80 NºHI 341370-480H2 300 NM³ A 9000 170.2 V COM REFRIGERADORES DE O2 E H2 (001570 E 001571)	(DESATIVADO)	01/06/1985	26/08/2020	08/09/2020	20	0					
1322	1575	ELETROLIZADOR BBC MOD. EBN-330-70 Nº HU-2720501484 V 230 H2M³/H 7140 A E REFRIGERADORES DE O2 E H2	(DESATIVADO)	01/06/1985	26/08/2020	08/09/2020	20	0					
1323	1578	GASOMETRO Nº 1 CILINDRICO VERTICAL EM AÇO CARBONO CAP. 100 M³	(DESATIVADO)	01/06/1985	26/08/2020	08/09/2020	20	0					
1324	1579	GASOMETRO Nº 2 CILINDRICO VERTICAL EM AÇO CARBONO CAP. 100 M³	(DESATIVADO)	01/06/1985	26/08/2020	08/09/2020	20	0					
1325	1556	MESA DE COMANDO DAS CELULAS 1 E 2 DIM. 2.000 X 2.000 MM MARCA SIEMENS	(DESATIVADO)	01/06/1985	26/08/2020	08/09/2020	25	0					
1326	1561	CONJUNTO RETIFICADOR 3 COM RETIFICADOR SISTEMA DE REFRIGERAÇÃO CONTROLADOR DE AMPERAGENS CUBICULO E TRAFO	(DESATIVADO)	01/06/1985	26/08/2020	08/09/2020	20	0					
1327	1554	CONJUNTO RETIFICADOR 1 COMPOSTO DE RETIFICADOR SISTEMA DE REFRIGERAÇÃO (001555)SERVOREGULADOR VARIX MOD. VEC 501 A (001557) CUBICULO E TRANSFORMADOR	(DESATIVADO)	01/06/1985	26/08/2020	08/09/2020	20	0					
1328		CONJUNTO RETIFICADOR 2 DOTADO DE RETIFICADOR SERVO REGULADOR MOD. HIDROSTAT 13000/9-200 9 KA 200 (001558) SISTEMA DE REFRIGERAÇÃO (001559) CUBICULO E TRAFO 2100 KVA	(DESATIVADO)	01/06/1985	26/08/2020	08/09/2020	20	0					
1329	1583	TANQUE DE PREPARACAO DE LIXIVIA TURIN CILINDRICO HORIZONTAL EM AÇO CARBONO DIAM. 1.900 X 6.000 MM CAP. 28.000 L OS - 008/85-01	(DESATIVADO)	01/06/1985	26/08/2020	08/09/2020	20	0					
1330	1577	TORRE DE LAVAGEM COM REFRIGERADOR DE H2 E BOMBA 1	(DESATIVADO)	01/06/1985	26/08/2020	08/09/2020	20	0					
1331	1580	TORRE DE RESFRIAMENTO ALPINA MOD. 86-14 RTP E/18749 DIM. 63.5/58/30/25.5 DIM. 2.970 X 2.970 MM	(DESATIVADO)	01/06/1985	26/08/2020	08/09/2020	20	0					
1332	1586	TORRE DE RESFRIAMENTO ALPINA MOD. 86-14 RTP E/18.749 DIM. 63.5/58/30/25.5 DIM. 2.970 X 2.970 MM	(DESATIVADO)	01/06/1985	26/08/2020	08/09/2020	20	0					
1333	1601	TORRE DE RESFRIAMENTO ALPINA DIM. 2.400 X 2.400 X 2.400 MM	(DESATIVADO)	01/06/1983	26/08/2020	08/09/2020	20	0					
1334		TORRE DE RESFRIAMENTO DE AGUA ALPINA	(DESATIVADO)	01/06/2002	26/08/2020	08/09/2020	20	2					
1335	1582	UNIDADE FRIGORIFICA MARCA BITZER FRIGOR MOD. VI	(DESATIVADO)	01/06/1985	26/08/2020	08/09/2020	20	0					
1336		PAINEL CCM COM 5 CUBICULOS DIM. 3.000 X 650 X 2.200 MM	(DESATIVADO)	01/06/1984	26/08/2020	08/09/2020	25	0					
1337		PAINEL CCM COM 5 CUBICULOS DIM. 4.000 X 650 X 2.200 MM	(DESATIVADO)	01/06/1984	26/08/2020	08/09/2020	25	0					
1338		TORRE DE LAVAGEM COM REFRIGERADOR DE H2 E BOMBA 2	(DESATIVADO)	01/06/1985	26/08/2020	08/09/2020	20	0	1		CONJ.	2.540.000,00	**2.540.000,00**
1339		TORRE DE RESFRIAMENTO ALPINA DIM. 2.400 X 2.400 X 2.400 MM		01/06/1990	26/08/2020	08/09/2020	20	0		1	PÇ	4.200,00	**4.200,00**

Este documento é cópia do original, assinado digitalmente por ROBERTO GOMES NOTARI e Tribunal de Justica do Estado de Sao Paulo, protocolado em 14/05/2021 às 20:56 , sob o número WJMJ21407789341 .
Para conferir o original, acesse o site https://esaj.tjsp.jus.br/pastadigital/pg/abrirConferenciaDocumento.do, informe o processo 1068373-38.2015.8.26.0100 e código AEBC41C.

1340		TANQUE CILINDRICO HORIZONTAL EM AÇO CARBONO DIAM. 2.000 X 7.000 MM CAP. 22.000 L (TANQUE DE SODA)		01/06/1990	26/08/2020	08/09/2020	20	0	1	PÇ	26.030,00	**26.030,00**
1341		BOMBA CENTRIFUGA MARCA IMBIL DE 2.1/2" MOD UNDA 10 MOTOR DE 5 CV		01/06/1990	26/08/2020	08/09/2020	20	0	1	PÇ	3.395,00	**3.395,00**
1342		TANQUE CILINDRICO VERTICAL EM AÇO CARBONO DIAM. 7.500 X 9.000 MM CAP. 397.600 L		01/06/1990	26/08/2020	08/09/2020	20	0	1	PÇ	145.870,00	**145.870,00**
1343		TANQUE CILINDRICO VERTICAL EM AÇO CARBONO DIAM. 7.500 X 9.000 MM CAP. 397.600 L		01/06/1990	26/08/2020	08/09/2020	20	0	1	PÇ	145.870,00	**145.870,00**
1344		TANQUE CILINDRICO VERTICAL EM AÇO CARBONO DIAM. 3.000 X 6.000 MM CAP. 42.500 L (TAG 5)		01/06/1990	26/08/2020	08/09/2020	20	0	1	PÇ	38.650,00	**38.650,00**
1345		TANQUE CILINDRICO VERTICAL EM AÇO CARBONO DIAM. 3.000 X 6.000 MM CAP. 42.500 L (TAG 6)		01/06/1990	26/08/2020	08/09/2020	20	0	1	PÇ	38.650,00	**38.650,00**
1346		BOMBA CENTRIFUGA MARCA IMBIL DE 2" MOD UNDA A MOTOR DE 5 CV (SERVE TANQUES 5 E 6)		01/06/1990	26/08/2020	08/09/2020	20	0	1	PÇ	3.000,00	**3.000,00**
1347		TORRE DE RESFRIAMENTO ALPINA DIM. 2.400 X 2.400 X 2.400 MM		01/06/1990	26/08/2020	08/09/2020	20	0	1	PÇ	4.200,00	**4.200,00**
1348		TANQUE CILINDRICO HORIZONTAL EM AÇO CARBONO DIAM. 2.000 X 7.000 MM CAP. 22.000 L (TANQUE DE SODA)		01/06/1990	26/08/2020	08/09/2020	20	0	1	PÇ	26.030,00	**26.030,00**
1349		BOMBA CENTRIFUGA MARCA IMBIL DE 2.1/2" MOD UNDA 10 MOTOR DE 5 CV		01/06/1990	26/08/2020	08/09/2020	20	0	1	PÇ	3.395,00	**3.395,00**
1350		TANQUE CILINDRICO VERTICAL EM AÇO CARBONO DIAM. 7.500 X 9.000 MM CAP. 397.600 L		01/06/1990	26/08/2020	08/09/2020	20	0	1	PÇ	145.870,00	**145.870,00**
1351		TANQUE CILINDRICO VERTICAL EM AÇO CARBONO DIAM. 7.500 X 9.000 MM CAP. 397.600 L		01/06/1990	26/08/2020	08/09/2020	20	0	1	PÇ	145.870,00	**145.870,00**
1352		TANQUE CILINDRICO VERTICAL EM AÇO CARBONO DIAM. 3.000 X 6.000 MM CAP. 42.500 L (TAG 5)		01/06/1990	26/08/2020	08/09/2020	20	0	1	PÇ	38.650,00	**38.650,00**
1353		TANQUE CILINDRICO VERTICAL EM AÇO CARBONO DIAM. 3.000 X 6.000 MM CAP. 42.500 L (TAG 6)		01/06/1990	26/08/2020	08/09/2020	20	0	1	PÇ	38.650,00	**38.650,00**
1354		BOMBA CENTRIFUGA MARCA IMBIL DE 2" MOD UNDA A MOTOR DE 5 CV (SERVE TANQUES 5 E 6)		01/06/1990	26/08/2020	08/09/2020	20	0	1	PÇ	3.000,00	**3.000,00**
											TOTAL R$	**3.351.330,00**
		FAB. III - COMPRESSOR DE H2 - CC 3061										
1355	14168	COMPRESSOR DE H2 TURK HARDT MOD. C4U 3.14 CAP. 47.600 MOTOR DE 75 CV (TAG 5) (CANIBALIZADO)		01/06/2002	26/08/2020	08/09/2020	20	2	1610	KG	3,95	**6.359,50**
1356	1597	COMPRESSOR DE H2 SULZER MOD. U4C CAP. 180 NM³/H MOTOR DE 100 CV (TAG 1) (CANIBALIZADO)	(DESATIVADO)	01/06/1990	26/08/2020	08/09/2020	20	0	1730	KG	3,95	**6.833,50**
1357	1598	COMPRESSOR DE H2 SULZER MOD. U4C CAP. 180 NM³/H MOTOR DE 100 CV (TAG 2)	(DESATIVADO)	01/06/1990	26/08/2020	08/09/2020	20	0	1730	KG	3,95	**6.833,50**
1358	1599	COMPRESSOR DE H2 SULZER MOD. U4C CAP. 180 NM³/H MOTOR DE 100 CV (TAG 3)	(DESATIVADO)	01/06/1990	26/08/2020	08/09/2020	20	0	1730	KG	3,95	**6.833,50**
1359	1595	COMPRESSOR DE H2 TURK HARDT MOD. C4U 3.14 CAP. 47.600 MOTOR DE 75 CV (TAG 5) (CANIBALIZADO)	(DESATIVADO)	01/06/1982	26/08/2020	08/09/2020	20	0	1610	KG	3,95	**6.359,50**
1360	1596	COMPRESSOR DE H2 TURK HARDT MOD. C4U 3.14 CAP.47.600 MOTOR DE 75 CV (TAG 6) (CANIBALIZADO)	(DESATIVADO)	01/06/1982	26/08/2020	08/09/2020	20	0	1610	KG	3,95	**6.359,50**
1361	1589	VASO HORIZONTAL PARA ESTOCAGEM DE HIDROGENIO MARCA EMMIL ASME III TEMP. AMBIENTE PRESSAO 32 KG/CM² PRESSAO DE TESTE 45 KG/CM² CAP. 30 M³	(DESATIVADO)	01/06/1987	26/08/2020	08/09/2020	20	0	1	PÇ	57.400,00	**57.400,00**
1362	1590	VASO HORIZONTAL PARA ESTOCAGEM DE HIDROGENIO MARCA EMMIL ASME IIITEMP. AMBIENTE PRESSAO 32 KG/CM² PRESSAO DE TESTE 45 KG/CM² CAP. 30 M³	(DESATIVADO)	01/06/1987	26/08/2020	08/09/2020	20	0	1	PÇ	57.400,00	**57.400,00**

Este documento é cópia do original, assinado digitalmente por ROBERTO GOMES NOTARI e Tribunal de Justica do Estado de Sao Paulo, protocolado em 14/05/2021 às 20:56 , sob o número WJMJ21407789341
Para conferir o original, acesse o site https://esaj.tjsp.jus.br/pastadigital/pg/abrirConferenciaDocumento.do, informe o processo 1068373-38.2015.8.26.0100 e código AEBC41C.

1363	1588	VASO HORIZONTAL PARA ESTOCAGEM DE HIDROGENIO MARCA EMMIL ASME IIITEMP. AMBIENTE PRESSAO 32 KG/CM² PRESSAO DE TESTE 45 KG/CM² CAP. 30 M³	(DESATIVADO)	01/06/1987	26/08/2020	08/09/2020	20	0	1	PÇ	57.400,00	**57.400,00**
1364	90521	VASO PARA ESTOCAGEM DE HIDROGENIO EMMIL ASME IIITEMP. AMBIENTE PRESSAO 32 KG/CM² PRESSAO DE TESTE 45 KG/CM² CAP. 30 M³	(DESATIVADO)	01/06/1987	26/08/2020	08/09/2020	20	0	1	PÇ	57.400,00	**57.400,00**
1365	90523	VASO PARA ESTOCAGEM DE HIDROGENIO EMMIL ASME IIITEMP. AMBIENTE PRESSAO 32 KG/CM² PRESSAO DE TESTE 45 KG/CM² CAP. 30 M³	(DESATIVADO)	01/06/1987	26/08/2020	08/09/2020	20	0	1	PÇ	57.400,00	**57.400,00**
1366	90525	VASO PARA ESTOCAGEM DE HIDROGENIO EMMIL ASME IIITEMP. AMBIENTE PRESSAO 32 KG/CM² PRESSAO DE TESTE 45 KG/CM² CAP. 30 M³	(DESATIVADO)	01/06/1987	26/08/2020	08/09/2020	20	0	1	PÇ	57.400,00	**57.400,00**
											TOTAL R$	**383.979,00**

FAB. VI - COMPRESSORES DE AMÔNIA CC 6063

1367	3431	TROCADOR DE CALOR DE AMONIA CASCO TUBO DIAM. 500 X 4.000 MM		01/06/1996	26/08/2020	08/09/2020	20	0	1	PÇ	250,00	**250,00**
1368	3430	BOMBA CENTRIFUGA DE 2" MOTOR DE 2 CV		01/06/1996	26/08/2020	08/09/2020	20	0	1	PÇ	860,00	**860,00**
1369	3427	BOMBA DE AMONIA MARCA FRIGOESTRELLA MOD. 7 M-1 S.Nº 10.96/20 MOTOR DE 4 CV		01/06/1996	26/08/2020	08/09/2020	20	0	1	PÇ	35.000,00	**35.000,00**
1370	3428	BOMBA DE AMONIA MARCA FRIGOESTRELLA MOD. 7 M-1 S.Nº 10.96/21 MOTOR DE 4 CV		01/06/1996	26/08/2020	08/09/2020	20	0	1	PÇ	35.000,00	**35.000,00**
1371	3422	CONJUNTO DE 2 COMPRESSORES DE AMONIA MARCA SABROE MOD. SMC 1061 NR 1061198 E SMC 106 S Nº 1061354 (TAG 4)		01/06/1996	26/08/2020	08/09/2020	20	0	2	PÇ	43.650,00	**87.300,00**
1372	3420	CONJUNTO DE 2 COMPRESSORES DE AMONIA MARCA SABROE MOD. SMC 106 L R 717 (TAG 2)		01/01/1993	26/08/2020	08/09/2020	20	0	2	PÇ	43.650,00	**87.300,00**
1373	3421	CONJUNTO DE 2 COMPRESSORES DE AMONIA MARCA SABROE MOD. SMC 106 L R 717 (TAG 1)		01/01/1993	26/08/2020	08/09/2020	20	0	2	PÇ	43.650,00	**87.300,00**
1374	3429	TORRE DE RESFRIAMENTO SEIKAN EQUIP. CE MOD. 30.021 KG/CM²		01/06/1996	26/08/2020	08/09/2020	20	0	1	PÇ	4.200,00	**4.200,00**
1375		CONJUNTO DE 2 COMPRESSORES DE AMONIA TAG SABROE MOD. SMC 1061 NR 1061198 E SMC 106 L Nº 1061198 (TAG 5)		01/06/1996	26/08/2020	08/09/2020	20	0	2	PÇ	43.650,00	**87.300,00**
1376		COMPRESSOR DE AMONIA MARCA SABROE MOD. SMC 1061 S.Nº 1061198		01/06/1990	26/08/2020	08/09/2020	20	0	1	PÇ	43.650,00	**43.650,00**
1377	13756	UNIDADE TROCADOR DE CALOR DE AMONIA SABROE MOD. 6HER 4011 S.Nº 361889 12/99 18 BAR COM 2 COMPRESSORES MOTOR DE CV		01/01/2000	26/08/2020	08/09/2020	20	0	1	PÇ	250,00	**250,00**
											TOTAL R$	**468.410,00**

FAB III - LAVADOR DE LONAS - CC 3064

1378	1518	CENTRIFUGA DE ROUPAS CAP. 50 KG	(DESATIVADO DESDE 1.985)	01/06/1974	26/08/2020	08/09/2020	20	0	1	PÇ	14.000,00	**14.000,00**
1379	1512	MAQUINA DE LAVAR LONAS MARCA USUI MOD. L 100 S.Nº 88-2585 CAP. 100 KG	(DESATIVADO DESDE 1.985)	01/06/1974	26/08/2020	08/09/2020	20	0	1	PÇ	19.415,00	**19.415,00**
1380	1513	SECADORRA MARCA USUI MOD. SV-30 Nº 841442 CAP. 30 KG	(DESATIVADO DESDE 1.985)	01/06/1974	26/08/2020	08/09/2020	20	0	1	PÇ	9.427,00	**9.427,00**
1381	1514	SECADORRA MARCA USUI MOD. SV-50 Nº 882586 CAP. 50 KG	(DESATIVADO DESDE 1.985)	01/06/1974	26/08/2020	08/09/2020	20	0	1	PÇ	12.810,00	**12.810,00**
1382	1516	TANQUE AGUA QUENTE EM AÇO CARBONO RETANGULAR DIM. 1.200 X 1.300 X 800 MM CAP. 1.250 L	(DESATIVADO DESDE 1.985)	01/06/1974	26/08/2020	08/09/2020	20	0	1	PÇ	2.730,00	**2.730,00**
1383	1515	TANQUE AGUA QUENTE EM AÇO CARBONO RETANGULAR DIM. 1.200 X 2.200 X 800 MM CAP. 2.100 L	(DESATIVADO DESDE 1.985)	01/06/1974	26/08/2020	08/09/2020	20	0	1	PÇ	3.725,00	**3.725,00**

Este documento é cópia do original, assinado digitalmente por ROBERTO GOMES NOTARI e Tribunal de Justica do Estado de Sao Paulo, protocolado em 14/05/2021 às 20:56 , sob o número WJMJ21407789341
Para conferir o original, acesse o site https://esaj.tjsp.jus.br/pastadigital/pg/abrirConferenciaDocumento.do, informe o processo 1068373-38.2015.8.26.0100 e código AEBC41C.

											TOTAL R$	**62.107,00**
		FAB. IV - HIDROGENAÇÃO - CC 4029										
1384	1947	TANQUE DE DESCARGA (PULMAO) EM AÇO CARBONO COM ISOLAMENTO E ENCAMISADO CAP. 9.000 L	01/06/1983	26/08/2020	08/09/2020	20	0	1	PÇ	12.260,00	**12.260,00**
1385	3519	TANQUE DE HIDROGENADO FILTRADO TURIN EM AÇO CARBONO COM ISOLAMENTO E SERPENTINA FAB OS 083/86-01 PESO VAZIO 3.868 KG DIAM. 2.300 MM CAP.20.000 L	01/06/1987	26/08/2020	08/09/2020	20	0	1	PÇ	33.800,00	**33.800,00**
1386	3518	TANQUE DE HIRDOGENADO FILTRADO TURIN CAP. 20.000 L COM ISOLAMENTO E SERPENTINA FAB OS 083/86-01 PESO VAZIO 3868 KG DIAM. 2.300 X 4.600 MM CAP. 19.000 L	01/06/1987	26/08/2020	08/09/2020	20	0	1	PÇ	32.775,00	**32.775,00**
1387	3520	TANQUE DE HIRDOGENADO FILTRADO TURIN EM AÇO CARBONO COM ISOLAMENTO E SERPENTINA FAB OS 083/86-01 PESO VAZIO 3.868 KG CAP.20.000 L	01/06/1987	26/08/2020	08/09/2020	20	0	1	PÇ	33.800,00	**33.800,00**
1388	3521	TANQUE DE HIDROGENADO FILTRADO MARCA TURIN EM AÇO CARBONO COM ISOLAMENTO E SERPENTINA FAB OS 083/86-01 PESO VAZIO 3868 KG CAP.20.000 L	01/06/1987	26/08/2020	08/09/2020	20	0	1	PÇ	33.800,00	**33.800,00**
1389	1946	TANQUE DOSADOR EM AÇO CARBONO COM ISOLAMENTO FUNDO CONICO CAP.10.000 L	01/06/1983	26/08/2020	08/09/2020	20	0	1	PÇ	13.060,00	**13.060,00**
1390	1925	TANQUE MISTURADOR PARA CATALIZADOR Nº 5 TURIN DIAM. INT. 1.200 X 1.200 MM ASME SEC VIII DIV. 1.1980 OS 045/85-01 4 KG/CM² PESO VAZIO 859 KG MOTOR DE 5 CV CAP. 1.360 L	01/06/1985	26/08/2020	08/09/2020	20	0	1	PÇ	4.550,00	**4.550,00**
1391	1926	TANQUE MISTURADOR PARA CATALIZADOR TURIN DIAM.INT. 1.200 X 1.200 MM ASME SEC VIII DIV. 1.1980 OS 045/85-01 4 KG/CM² PESO VAZIO 859 KG AGITADOR MOTOR DE 5 CV CAP. 1.360 L	01/06/1985	26/08/2020	08/09/2020	20	0	1	PÇ	4.550,00	**4.550,00**
1392	1949	TANQUE MISTURADOR PARA CATALIZADOR TURIN DIAM.INT. 1.200 X 1.200 MM ASME SEC VIII DIV. 1.1980 OS-045/85-01 4 KG/CM² PESO VAZIO 859 KG MOTOR DE 5 CV CAP. 1.360 L	01/06/1983	26/08/2020	08/09/2020	25	0	1	PÇ	4.550,00	**4.550,00**
1393	1952	TANQUE MISTURADOR PARA CATALIZADOR TURIN DIAM.INT. 1.200 X 1.200M ASME SEC. VIII DIV. 1.1980 OS-045/85-01 4 KG/CM² PESO VAZIO 859 KG MOTOR DE 5 CV CAP. 1.360 L	01/06/1983	26/08/2020	08/09/2020	20	0	1	PÇ	4.550,00	**4.550,00**
1394	3582	TANQUE MP/1 CILINDRICO VERTICAL EM AÇO CARBONO COM SERPENTINA CAP. 189.000 L	01/06/1988	26/08/2020	08/09/2020	20	0	1	PÇ	128.525,00	**128.525,00**
1395	3581	TANQUE MP/2 CILINDRICO VERTICAL EM AÇO CARBONO COM SERPENTINA CAP. 181.000 L	01/06/1988	26/08/2020	08/09/2020	20	0	1	PÇ	125.235,00	**125.235,00**
1396	3583	TANQUE MP/3 CILINDRICO VERTICAL EM AÇO CARBONO COM SERPENTINA CAP. 189.000 L	01/06/1988	26/08/2020	08/09/2020	20	0	1	PÇ	128.525,00	**128.525,00**
1397	3584	TANQUE MP/4 CILINDRICO VERTICAL EM AÇO CARBONO COM SERPENTINA CAP. 189.000 L	01/06/1988	26/08/2020	08/09/2020	20	0	1	PÇ	128.525,00	**128.525,00**
1398	3580	TANQUE MP/5 CILINDRICO VERTICAL EM AÇO CARBONO COM SERPENTINA CAP. 560.000 L	01/06/1988	26/08/2020	08/09/2020	20	0	1	PÇ	244.500,00	**244.500,00**
1399	1962	TANQUE PULMAO HORIZONTAL Nº2 EM AÇO INOX COM ISOLAMENTO E SERPENTINA COM AGITADOR MOTOR DE 5 CV CAP. 8.000 L	01/06/1983	26/08/2020	08/09/2020	25	0	1	PÇ	29.920,00	**29.920,00**
1400	1999	VENTILADOR DA TORRE DE RESFRIAMENTO EM ALVENARIA DIAM. 3.500 MM	01/06/1984	26/08/2020	08/09/2020	20	0	1	PÇ	14.420,00	**14.420,00**
1401	2000	VENTILADOR DA TORRE DE RESFRIAMENTO EM ALVENARIA DIAM. 3.500 MM	01/06/1984	26/08/2020	08/09/2020	20	0	1	PÇ	14.420,00	**14.420,00**
1402		PAINEL CCM COM 13 CUBICULOS DIM. 10.500 X 650 X 1.900 MM	01/06/1984	26/08/2020	08/09/2020	25	0	1	PÇ	40.460,00	**40.460,00**
1403		PAINEL CCM COM 2 CUBICULOS DIM. 1.400 X 650 X 2.200 MM	01/06/1984	26/08/2020	08/09/2020	25	0	1	PÇ	6.250,00	**6.250,00**

Este documento é cópia do original, assinado digitalmente por ROBERTO GOMES NOTARI e Tribunal de Justica do Estado de Sao Paulo, protocolado em 14/05/2021 às 20:56 , sob o número WJMJ21407789341 .
Para conferir o original, acesse o site https://esaj.tjsp.jus.br/pastadigital/pg/abrirConferenciaDocumento.do, informe o processo 1068373-38.2015.8.26.0100 e código AEBC41C.

1404		PAINEL CCM COM 3 CUBICULOS DIM. 2.400 X 650 X 2.200 MM		01/06/1984	26/08/2020	08/09/2020	25	0	2	PÇ	10.710,00	**21.420,00**
1405		PAINEL CCM COM 5 CUBICULOS DIM. 3.000 X 650 X 2.200 MM		01/06/1988	26/08/2020	08/09/2020	25	0	1	PÇ	13.385,00	**13.385,00**
1406		PAINEL CCM COM 6 CUBICULOS DIM. 3.600 X 650 X 2.200 MM		01/06/1984	26/08/2020	08/09/2020	25	0	2	PÇ	16.060,00	**32.120,00**
1407	3547	TROCADOR DE CALOR GEA MOD. U 60-260/720/12/1.65/2 DIAM. 500 X 4.000 MM		01/06/1988	26/08/2020	08/09/2020	20	0	1	PÇ	250,00	**250,00**
1408		COMPRRESSOR DE AR MARCA ATLAS COPCO MOD. GA 37 VOL. 100 PÉS		01/06/1985	26/08/2020	08/09/2020	20	0	1	PÇ	7.000,00	**7.000,00**
1409		TANQUE RESERVATORIO DE AR COMPRIMIDO VOL. 2 M³		01/06/1985	26/08/2020	08/09/2020	20	0	1	PÇ	4.595,00	**4.595,00**
1410		TANQUE RESERVATORIO DE AR COMPRIMIDO MARCA ATLAS COPCO VOL. 1 M³		01/06/1985	26/08/2020	08/09/2020	20	0	1	PÇ	3.030,00	**3.030,00**
											TOTAL R$	**1.120.275,00**
		FAB. IV - BRANQUEADOR - CC 4008										
1411	1967	BOMBA CENTRIFUGA MARCA OMEL DE 1.1/2" MOD. UNDA A MOTOR DE 75 CV		01/06/1984	26/08/2020	08/09/2020	20	0	1	PÇ	14.950,00	**14.950,00**
1412	1969	BOMBA CENTRIFUGA MARCA OMEL DE 3 X 1.1/2" MOD. UNDA A MOTOR DE 75 CV		01/06/1984	26/08/2020	08/09/2020	20	0	1	PÇ	14.950,00	**14.950,00**
1413	1958	TANQUE CILINDRICO HORIZONTAL EM AÇO CARBONO COM ISOLAMENTO E SERPENTINA CAP. 9.000 L		01/06/1983	26/08/2020	08/09/2020	20	0	1	PÇ	12.260,00	**12.260,00**
1414	1985	TANQUE MISTURADOR CATALIZADOR EM AÇO CARBONO ENCAMISADO E ISOLAMENTO CAP. 600 KG AGITADOR COM MOTOR DE 5 CV		01/06/1984	26/08/2020	08/09/2020	20	0	1	PÇ	4.085,00	**4.085,00**
1415	1966	TANQUE PULMAO EM AÇO CARBONO CILINDRICO VERTICAL COM ISOLAMENTO E SERPENTINA CAP. 9.000 KG		01/06/1983	26/08/2020	08/09/2020	20	0	1	PÇ	12.265,00	**12.265,00**
1416	1960	TANQUE PULMAO EM AÇO CARBONO ISOLAMENTO E SERPENTINA CAP. 16.000 L		01/06/1983	26/08/2020	08/09/2020	20	0	1	PÇ	29.565,00	**29.565,00**
											TOTAL R$	**88.075,00**
		FAB. IV - DEPOSITO - CC 4015										
1417	1235	ESTEIRA TRANSPORTADORA INCLINADA MOVEL DIM. 10.000 MM		01/06/1975	26/08/2020	08/09/2020	20	0	1	PÇ	28.300,00	**28.300,00**
1418	3682	MAQUINA EMBALADEIRA MARCA OTTO HAENSEL		01/06/1992	26/08/2020	08/09/2020	20	0	1	PÇ	90.000,00	**90.000,00**
1419	481	PENEIRA ROTATIVA DIAM. 1.000 X 3.000 MM	(DESATIVADA)	01/06/1974	26/08/2020	08/09/2020	20	0	1	PÇ	2.499,00	**2.499,00**
1420		PENEIRA VIBRATORIA DE GRAOS DE CAP. 2.000 KG	(INCOMPLETA REFORMADA EM 23/07/03)	01/06/1995	26/08/2020	08/09/2020	20	0	1	PÇ	1.560,00	**1.560,00**
											TOTAL R$	**122.359,00**
		FAB. VI - PREPARAÇÃO - CC 6072										
1421	1670	BALANÇA FALTA E SOBRA MARCA TOLEDO MOD. 2481 IB S.Nº 39758 CAP. 110 KG		01/06/1985	26/08/2020	08/09/2020	20	0	1	PÇ	600,00	**600,00**
1422	3266	BALANÇA ELETRONICA TOLEDO MOD. 2086 CAP. 30 KG S.Nº 35682		01/06/1988	26/08/2020	08/09/2020	20	0	1	PÇ	900,00	**900,00**
1423	3265	BALANÇA ELETRONICA MARCA TOLEDO MOD. 8510-1012 CAP. 20 KG		01/09/1997	26/08/2020	08/09/2020	20	0	1	PÇ	900,00	**900,00**
1424	3235	BALANÇA ELETRONICA MARCA TOLEDO CAP. 3.000 KG		01/06/1988	26/08/2020	08/09/2020	20	0	1	PÇ	1.185,00	**1.185,00**
1425	3262	BALANÇA ANALOGICA MARCA TOLEDO MOD. 2382 S.Nº 61266 CAP. 7.000 KG		01/06/1988	26/08/2020	08/09/2020	20	0	1	PÇ	2.015,00	**2.015,00**
1426	3261	BALANÇA ANALOGICA MARCA TOLEDO MOD. 2382 S.Nº 61267 CAP. 7.000 KG		01/06/1988	26/08/2020	08/09/2020	20	0	1	PÇ	2.015,00	**2.015,00**
1427	3249	BOMBA CENTRIFUGA MARCA THEBE DE 2" MOD. 12 RL 20SM MOTOR DE 10 CV		01/06/1992	26/08/2020	08/09/2020	20	0	1	PÇ	4.010,00	**4.010,00**

Este documento é cópia do original, assinado digitalmente por ROBERTO GOMES NOTARI e Tribunal de Justica do Estado de Sao Paulo, protocolado em 14/05/2021 às 20:56 , sob o número WJMJ21407789341
Para conferir o original, acesse o site https://esaj.tjsp.jus.br/pastadigital/pg/abrirConferenciaDocumento.do, informe o processo 1068373-38.2015.8.26.0100 e código AEBC41C.

1428	3225	BOMBA DE AGUA QUENTE MARCA MARK DE 2" MOD. MD-2 MOTOR DE 0,5 CV	01/06/1988	26/08/2020	08/09/2020	20	0	1	PÇ	3.340,00	**3.340,00**
1429	3212	BOMBA DE ALTA PRESSAO COM MOTO REDUTOR MOTOR DE 2 CV (PLANTA PILOTO)	01/06/1988	26/08/2020	08/09/2020	20	0	1	PÇ	205,00	**205,00**
1430	3242	BOMBA SANITARIA EM AÇO INOX MOD. APV 0920.20 Nº 4489 S.Nº 139412 MOTOR DE 5 CV	01/06/1988	26/08/2020	08/09/2020	20	0	1	PÇ	2.500,00	**2.500,00**
1431	3228	BOMBA SANITARIA MARCA APV EM AÇO INOX MOD. 07 15 15 S.Nº 4494 MOTOR DE 15 CV	01/06/1988	26/08/2020	08/09/2020	20	0	1	PÇ	3.755,00	**3.755,00**
1432	3248	PASTEURIZADOR APV Nº 2 CAP. 6000 KG/H MOD. SR-20130 oC SERIE 202 S.Nº 103013	01/06/1996	26/08/2020	08/09/2020	20	0	1	PÇ	50.000,00	**50.000,00**
1433	3224	PASTEURIZADOR DE LEITE ALFA LAVAL MOD. P 30 Nº 301.00.90994	01/06/1988	26/08/2020	08/09/2020	20	0	1	PÇ	12.800,00	**12.800,00**
1434	3240	PASTEURIZADOR DE MARGARINA Nº 1 EM AÇO INOX APV MOD. SR-30 S.Nº 35 ON 139414	01/06/1988	26/08/2020	08/09/2020	20	0	1	PÇ	50.000,00	**50.000,00**
1435	3269	PH-METRO MARCA DIGIMED MOD. TH-41	01/06/1997	26/08/2020	08/09/2020	10	0	1	PÇ	550,00	**550,00**
1436	3256	TANQUE BALANÇA DE PROCESSO 1 MARCA GLOBOINOX EM AÇO INOX CAP. 6000 L PRESSAO 30 KGF/CM²	01/06/1988	26/08/2020	08/09/2020	25	0	1	PÇ	7.000,00	**7.000,00**
1437	3255	TANQUE BALANÇA. DE PROCESSO 2 MARCA GLOBOINOX EM AÇO INOX CAP. 6000 L PRESSAO 30 KGF/CM²	01/06/1988	26/08/2020	08/09/2020	25	0	1	PÇ	17.285,00	**17.285,00**
1438	3254	TANQUE BALANÇA DE PROCESSO 3 MARCA GLOBOINOX EM AÇO INOX CAP. 6.000 L SÉRIR Nº 11156 PRESSAO 30 KGF/CM²	01/06/1997	26/08/2020	08/09/2020	25	0	1	PÇ	17.285,00	**17.285,00**
1439	3260	TANQUE CIF 2 EM AÇO INOX CAP. 5 L	01/06/1988	26/08/2020	08/09/2020	25	0	1	PÇ	30,00	**30,00**
1440	3221	TANQUE CILINDRICO VERTICAL EM AÇO INOX PARA LEITE CAP. 2.200 L	01/06/2000	26/08/2020	08/09/2020	25	5	1	PÇ	9.465,00	**9.465,00**
1441	3210	TANQUE DE LIPOSSOLUVEL MARCA INOXIL Nº 2 AÇO INOX CAP. 50 L 05 KG/CM² COM AGITADOR MOTOR DE 5 CV	01/06/1988	26/08/2020	08/09/2020	25	0	1	PÇ	1.789,00	**1.789,00**
1442	3243	TANQUE DE EQUILIBRIO EM AÇO INOX CAP. 50 L DE SAL	01/06/1988	26/08/2020	08/09/2020	25	0	1	PÇ	115,00	**115,00**
1443	3253	TANQUE DE EQUILIBRIO EM AÇO INOX CAP. 60 L	01/06/1996	26/08/2020	08/09/2020	25	0	1	PÇ	130,00	**130,00**
1444	3223	TANQUE DE EQUILIBRIO EM AÇO INOX CAP. 60 L SERVE TANQUE PULMÃO 2	01/06/1988	26/08/2020	08/09/2020	25	0	1	PÇ	130,00	**130,00**
1445	3216	TANQUE DE FUSAO 1 EM AÇO INOX MARCA APV CAP. 250 L Nº 1220 S.Nº 139443 AGITADOR MOTOR DE 5 CV	01/06/1988	26/08/2020	08/09/2020	25	0	1	PÇ	300,00	**300,00**
1446	3217	TANQUE DE FUSAO 2 EM AÇO INOX MARCA APV CAP. 250 L Nº 1219 S.Nº 139443 AGITADOR MOTOR DE 5 CV	01/06/1988	26/08/2020	08/09/2020	25	0	1	PÇ	300,00	**300,00**
1447	14364	TANQUE DE FUSAO GLOBOINOX 3 EM AÇO INOX CAP. 250 L 528 KG/CM0² S.Nº 11158/01 AGITADOR MOTOR DE 5 CV	01/06/1997	26/08/2020	08/09/2020	25	0	1	PÇ	300,00	**300,00**
1448	14365	TANQUE DE FUSAO GLOBOINOX 4 EM AÇO INOX CAP. 250 L 528 KG/CM² S.Nº 11158/02 AGITADOR MOTOR DE 5 CV	01/06/1997	26/08/2020	08/09/2020	25	0	1	PÇ	300,00	**300,00**
1449	3213	TANQUE DE LIPOSSOLUVEL EM AÇO INOX CAP. 80 L	01/06/1988	26/08/2020	08/09/2020	25	0	1	PÇ	150,00	**150,00**
1450	3244	TANQUE DE PROCESSO 2 MARCA GLOBOINOX EM AÇO INOX CAP. 6.000 L SÉRIE Nº 172000 PRESSAO 30 KGF/CM²	11/06/1997	26/08/2020	08/09/2020	25	0	1	PÇ	17.285,00	**17.285,00**
1451	3220	TANQUE DE RECONSTITUICAO DE LEITE EM AÇO INOX APV CAP. 1.000 L S.Nº 139 441 AGITADOR MOTOR DE 5 CV	01/06/1988	26/08/2020	08/09/2020	25	0	1	PÇ	7.565,00	**7.565,00**
1452	14366	TANQUE DEPOSITO DE LEITE EM AÇO INOX CAP. 1.200 L COM AGITADOR MOTOR DE 3 CV	01/06/1988	26/08/2020	08/09/2020	25	0	1	PÇ	770,00	**770,00**
1453	3247	TANQUE DO CIP 3 MARCA GLOBOINOX EM AÇO INOX CAP. 120 L	01/06/1996	26/08/2020	08/09/2020	25	0	1	PÇ	195,00	**195,00**
1454	3211	TANQUE EM AÇO INOX DE HIDROSSOLUVEL MARCA INOXIL Nº Z 88.003.05 CAP. 50 L 5 KG/CM² COM AGITADOR MOTOR DE 5 CV	01/06/1988	26/08/2020	08/09/2020	25	0	1	PÇ	1.789,00	**1.789,00**
1455	3271	TANQUE EM AÇO INOX RETANGULAR DIM. 400 X 1.000 X 400 MM CAP. 200 L	01/06/1993	26/08/2020	08/09/2020	25	0	1	PÇ	2.245,00	**2.245,00**

Este documento é cópia do original, assinado digitalmente por ROBERTO GOMES NOTARI e Tribunal de Justica do Estado de Sao Paulo, protocolado em 14/05/2021 às 20:56 , sob o número WJMJ21407789341
Para conferir o original, acesse o site https://esaj.tjsp.jus.br/pastadigital/pg/abrirConferenciaDocumento.do, informe o processo 1068373-38.2015.8.26.0100 e código AEBC41C.

1456	14368	TANQUE HIDROSSOLUVEL 2 MARCA GLOBOINOX CAP. 2.800 L AGITADOR MOTOR DE 5 CV	01/06/1988	26/08/2020	08/09/2020	25	0	1	PÇ	2.950,00	**2.950,00**
1457	14369	TANQUE HIDROSSOLUVEL 3 MARCA GLOBOINOX CAP. 2.800 L AGITADOR MOTOR DE 5 CV	01/06/1988	26/08/2020	08/09/2020	25	0	1	PÇ	2.950,00	**2.950,00**
1458		TANQUE DE REFUSAO GLOBOINOX EM AÇO INOX CAP. 1.000 L 528 KG/CM² SÉRIE Nº 1103901 AGITADOR MOTOR DE 5 CV	11/06/1997	26/08/2020	08/09/2020	25	0	1	PÇ	5.895,00	**5.895,00**
1459		TANQUE DE REFUSAO GLOBOINOX EM AÇO INOX CAP. 1.000 L 528 KG/CM² AGITADOR MOTOR DE 5 CV	11/06/1997	26/08/2020	08/09/2020	25	0	1	PÇ	7.570,00	**7.570,00**
1460		TANQUE PULMAO MARCA GLOBOINOX EM AÇO INOX CAP. 6.000 L 4 KGF/CM² AGITADOR MOTOR DE 5 CV	11/06/1997	26/08/2020	08/09/2020	25	0	1	PÇ	18.960,00	**18.960,00**
1461		BOMBA HORIZONTAL HELICOIDAL MARCA GEREMIA EM AÇO INOX MOTOR DE 5 CV	11/06/1997	26/08/2020	08/09/2020	25	0	1	PÇ	1.742,00	**1.742,00**
1462		TANQUE PULMAO 3 MARCA GLOBOINOX EM AÇO INOX CAP. 6.000 L 4 KGF/CM² AGITADOR MOTOR DE 5 CV	11/06/1997	26/08/2020	08/09/2020	25	0	1	PÇ	18.960,00	**18.960,00**
1463		TANQUE PULMAO 2 MARCA GLOBOINOX EM AÇO INOX CAP. 6.000 L 4 KGF/CM² AGITADOR MOTOR DE 5 CV	11/06/1997	26/08/2020	08/09/2020	25	0	1	PÇ	18.960,00	**18.960,00**
1464		TANQUE DE EQUILIBRIO EM AÇO INOX CAP. 60 L	11/06/1997	26/08/2020	08/09/2020	25	0	1	PÇ	1.310,00	**1.310,00**
1465		TANQUE MARCA GLOBOINOX EM AÇO INOX CAP. 6.000 L 4 KGF/CM² AGITADOR MOTOR DE 5 CV	11/06/1997	26/08/2020	08/09/2020	25	0	1	PÇ	18.960,00	**18.960,00**
1466		TANQUE EM AÇO INOX CAP. 250 AGITADOR MOTOR DE 4 CV	11/06/1997	26/08/2020	08/09/2020	25	0	2	PÇ	4.755,00	**9.510,00**
1467		TANQUE CILÍNDRICO VERTICAL EM AÇO INOX MARCA ATUAL DIAM. 400 X 600 MM CAP. 50 L S.Nº 5980 DE SALMOURA	12/03/2013	26/08/2020	08/09/2020	25	18	1	PÇ	395,00	**395,00**
1468		TANQUE EM FIBRA RETANGULAR DIM. 1.500 X 2.000 X 1.000 MM CAP. 3.000 L	11/06/1997	26/08/2020	08/09/2020	25	0	1	PÇ	1.330,00	**1.330,00**
1469		TROCADOR DE CALOR MOD. CASCO TUBO EM AÇO INOX DIAM. 200 X 600 MM	11/06/1997	26/08/2020	08/09/2020	25	0	1	PÇ	350,00	**350,00**
1470	3245	TANQUE PULMAO MARCA GLOBOINOX EM AÇO INOX CAP. 6.000 L 4 KGF/CM² AGITADOR MOTOR DE 5 CV	01/06/1996	26/08/2020	08/09/2020	25	0	1	PÇ	18.960,00	**18.960,00**
										TOTAL R$	**348.005,00**

FAB. IV - ENSAQUE - CC 4022

1471	1658	ENSACADEIRA BATES PARA SACO VALVULADO MOD. AUBER-MAX S.Nº 2522	01/06/1985	26/08/2020	08/09/2020	20	0	1	PÇ	2.145,00	**2.145,00**
1472	1659	ENSACADEIRA BATES PARA SACO VALVULADOS	01/06/1970	26/08/2020	08/09/2020	20	0	1	PÇ	2.145,00	**2.145,00**
1473	1664	ENSACADEIRA BATES MARCA AUGERMAX S.Nº 2237	01/06/1985	26/08/2020	08/09/2020	20	0	1	PÇ	2.560,00	**2.560,00**
1474	1665	ENSACADEIRA BATES MARCA AUGERMAX S.Nº 2836	01/06/1985	26/08/2020	08/09/2020	20	0	1	PÇ	2.560,00	**2.560,00**
1475	1666	ENSACADEIRA BATES mARCA AUGERMAX S.Nº 2845	01/06/1985	26/08/2020	08/09/2020	20	0	1	PÇ	2.560,00	**2.560,00**
1476	1663	ENSACADEIRA MARCA AUGERMAX HAVER MOD. BATES OC.PC/AF-PL 3041-30099L S.Nº 200	01/06/1985	26/08/2020	08/09/2020	20	0	1	PÇ	2.560,00	**2.560,00**
1477	15286	MAQUINA DE COSTURAR SACO SEMI AUTOMATICA PORTATIL MARCA WAIG MOD. WPC S;Nº 2140702 COM ESTEIRA TRANSPORTADORA	01/08/2003	26/08/2020	08/09/2020	20	3	1	PÇ	180,00	**180,00**
1478	2254	PALETIZADORA AUTOMATICA CYKLOP MOD. CYKLOSTRETCHMOD. GL 110 S.Nº 96141	01/06/1996	26/08/2020	08/09/2020	20	0	1	PÇ	5.920,00	**5.920,00**
1479	1656	PENEIRA VIBRATORIA 1 DECK DIM. 1.200 X 800 MM	01/06/1985	26/08/2020	08/09/2020	20	0	1	PÇ	1.560,00	**1.560,00**
1480	1660	PENEIRA VIBRATORIA DIM. 1.400 X 1.100 MM	01/06/1985	26/08/2020	08/09/2020	20	0	1	PÇ	1.560,00	**1.560,00**
1481	1661	ROSCA TRANSPORTADORA DIAM. 10" X 5.000 MM	01/06/1985	26/08/2020	08/09/2020	20	0	1	PÇ	3.550,00	**3.550,00**
1482	1655	ROSCA TRANSPORTADORA DIAM. 10" X 600 M	01/06/1985	26/08/2020	08/09/2020	20	0	1	PÇ	4.260,00	**4.260,00**

Este documento é cópia do original, assinado digitalmente por ROBERTO GOMES NOTARI e Tribunal de Justica do Estado de Sao Paulo, protocolado em 14/05/2021 às 20:56 , sob o número WJMJ21407789341
Para conferir o original, acesse o site https://esaj.tjsp.jus.br/pastadigital/pg/abrirConferenciaDocumento.do, informe o processo 1068373-38.2015.8.26.0100 e código AEBC41C.

1483	1654	ROSCA TRANSPORTADORA DIAM. 10" X 6.000 MM Nº 3	01/06/1985	26/08/2020	08/09/2020	20	0	1	PÇ	4.260,00	**4.260,00**
1484	2252	BALANÇA ELETRONICA MARCA FILIZOLA MOD. 3305017 CAP.1.500 KG Nº 3696/97 PLATAFORMA DIM. 1.500 X 1.500 MM DE PISO	01/06/1997	26/08/2020	08/09/2020	20	0	1	PÇ	800,00	**800,00**
1485	1668	BALANÇA FALTA E SOBRA MARCA TOLEDO MOD. 2481 IB S.Nº 43008 CAP. 110 KG	01/06/1985	26/08/2020	08/09/2020	20	0	1	PÇ	600,00	**600,00**
1486	1669	BALANÇA FALTA E SOBRA MARCA TOLEDO MOD. 2481 IB S.Nº 43007 CAP. 110 KG	01/06/1985	26/08/2020	08/09/2020	20	0	1	PÇ	600,00	**600,00**
										TOTAL R$	**37.820,00**

FAB. IV - FILTRAÇÃO - CC 4067

1487	1910	BOMBA HIDRAULICA MARCA FAREX MOTOR DE 4 CV	01/06/1992	26/08/2020	08/09/2020	20	0	1	PÇ	130,00	**130,00**
1488	1911	BOMBA HIDRAULICA MARCA FAREX MOTOR DE 4 CV	01/06/1992	26/08/2020	08/09/2020	20	0	1	PÇ	130,00	**130,00**
1489	1912	BOMBA HIDRAULICA MARCA FAREX MOTOR DE 5 CV	01/06/1982	26/08/2020	08/09/2020	20	0	1	PÇ	130,00	**130,00**
1490	1909	CHUTE EM AÇO CARBONO DIAM. 800 X 12.000 MM	01/06/1982	26/08/2020	08/09/2020	20	0	1	PÇ	18.400,00	**18.400,00**
1491	1907	FILTRO PRENSA HIDRAULICO Nº 10 COM PLACAS DIM 1.200 X 1.200 MM E 3.500 MM EM AÇO CARBONO	01/06/1982	26/08/2020	08/09/2020	20	0	1	PÇ	32.085,00	**32.085,00**
										TOTAL R$	**50.875,00**

FAB. V - OLEO ACIDO - CC 5041

1492	2208	ACIDULADOR EM FIBRA DE VIDRO TORGLASS CAP. 15.000 L (DESATIVADO DESDE MEADOS DA DÉCADA DE 80)	01/06/1982	26/08/2020	08/09/2020	20	0	1	PÇ	2.441,00	**2.441,00**
1493	2210	ACIDULADOR EM FIBRA DE VIDRO TORGLASS CAP. 15.000 L COM FUNDO CONICO	01/06/1992	26/08/2020	08/09/2020	20	0	1	PÇ	2.441,00	**2.441,00**
1494	2211	ACIDULADOR EM FIBRA DE VIDRO TORGLASS CAP. 15.000 L COM FUNDO CONICO	01/06/1992	26/08/2020	08/09/2020	20	0	1	KG	2.441,00	**2.441,00**
1495	2228	BOMBA CENTRIFUGA DA TORRE OMEL MOTOR DE 30 CV	01/06/1982	26/08/2020	08/09/2020	20	0	100	KG	0,15	**15,00**
1496	2249	BOMBA CENTRIFUGA OMEL MOTOR DE 10 CV (DESATIVADO DESDE MEADOS DA DÉCADA DE 80)	01/06/1982	26/08/2020	08/09/2020	20	0	100	KG	0,15	**15,00**
1497	2222	BOMBA CENTRIFUGA MARCA OMEL MOD. UND A 60 DIM. 3X2 MOTOR DE 10 CV	01/06/1984	26/08/2020	08/09/2020	20	0	100	KG	0,15	**15,00**
1498	2225	BOMBA CENTRIFUGA MARCA OMEL MOD. UND A 60 DIM. 3X2 MOTOR DE 10 CV	01/06/1984	26/08/2020	08/09/2020	20	0	100	KG	0,15	**15,00**
1499	2216	BOMBA CENTRIFUGA MARCA OMEL MOD. UND AA 1.1/2X2X1" MOTOR DE 10 CV	01/06/1984	26/08/2020	08/09/2020	20	0	100	KG	0,15	**15,00**
1500	2219	BOMBA CENTRIFUGA MARCA OMEL MOD. UND VR MOTOR DE 10 CV	01/06/1984	26/08/2020	08/09/2020	20	0	100	KG	0,15	**15,00**
1501	2220	BOMBA CENTRIFUGA MARCA OMEL MOD. UND VR DIM. 3X2 MOTOR DE 10 CV	01/06/1984	26/08/2020	08/09/2020	20	0	100	KG	0,15	**15,00**
1502	2221	BOMBA CENTRIFUGA MARCA OMEL MOD. UND VR DIM. 3X2 MOTOR DE 10 CV	01/06/1984	26/08/2020	08/09/2020	20	0	100	KG	0,15	**15,00**
1503	2230	BOMBA CENTRIFUGA SEM MARCA MOTOR DE 10 CV	01/06/1982	26/08/2020	08/09/2020	20	0	100	KG	0,15	**15,00**
1504	2240	BOMBA CENTRIFUGA MOTOR DE CV (DESATIVADO DESDE MEADOS DA DÉCADA DE 80)	01/06/1982	26/08/2020	08/09/2020	20	0	100	KG	0,15	**15,00**
1505	91043	BOMBA CENTRIFUGA MOTOR DE 15 CV PISCINA AGUA ACIDA	01/06/1982	26/08/2020	08/09/2020	20	0	100	KG	0,15	**15,00**
1506	2247	BOMBA DE ENGRENAGEM 6" MOTOR DE CV (DESATIVADO DESDE MEADOS DA DÉCADA DE 80)	01/06/1982	26/08/2020	08/09/2020	20	0	100	KG	0,15	**15,00**
1507	2251	BOMBA DE ENGRENAGEM 6" MOTOR DE 50 CV (DESATIVADO DESDE MEADOS DA DÉCADA DE 80)	01/06/1982	26/08/2020	08/09/2020	20	0	100	KG	0,15	**15,00**

Este documento é cópia do original, assinado digitalmente por ROBERTO GOMES NOTARI e Tribunal de Justica do Estado de Sao Paulo, protocolado em 14/05/2021 às 20:56 , sob o número WJMJ21407789341
Para conferir o original, acesse o site https://esaj.tjsp.jus.br/pastadigital/pg/abrirConferenciaDocumento.do, informe o processo 1068373-38.2015.8.26.0100 e código AEBC41C.

1508		BOMBA VERTICAL EM PVC MARCA BOMAX MOTOR DE 125 CV	01/06/1982	26/08/2020	08/09/2020	20	0	762	KG	0,15	**114,30**
1509	2209	DECANTADOR EM FIBRA DE VIDRO TORGLASS CAP. 15.000 L (DESATIVADO DESDE MEADOS DA DÉCADA DE 80)	01/06/1982	26/08/2020	08/09/2020	20	0	1	PÇ	2.441,00	**2.441,00**
1510	2212	DECANTADOR EM FIBRA DE VIDRO TORGLASS CAP. 15.000 L COM FUNDO CONICO	01/06/1992	26/08/2020	08/09/2020	20	0	1	KG	2.441,00	**2.441,00**
1511	2213	DECANTADOR EM FIBRA DE VIDRO TORGLASS CAP. 15.000 L COM FUNDO CONICO	01/06/1992	26/08/2020	08/09/2020	20	0	1	KG	2.441,00	**2.441,00**
1512	2226	LAVADOR DE AR EM FIBRA MARCA TORGLASS CILINDRICO VERTICAL DIM. 1.600 X 4.000 MM	01/06/1974	26/08/2020	08/09/2020	20	0	1	KG	2.441,00	**2.441,00**
1513	2227	LAVADOR DE AR EM FIBRA MARCA TORGLASS CILINDRICO VERTICAL DIM. 1.600 X 4.000 MM	01/06/1974	26/08/2020	08/09/2020	20	0	1	KG	2.441,00	**2.441,00**
1514	2202	REATOR EM AÇO CARBONO COM AGITADOR CAP. 10 M³ REVESTIDO MOTOR DE 20 CV	01/06/1992	26/08/2020	08/09/2020	20	0	10.000	KG	0,75	**7.500,00**
1515	2203	REATOR EM AÇO CARBONO COM AGITADORCAP. 10 M³ REVESTIDO MOTOR DE 20 CV	01/06/1992	26/08/2020	08/09/2020	20	0	8.000	KG	0,75	**6.000,00**
1516	2204	REATOR EM AÇO CARBONO COM AGITADOR CAP. 4 M³ MOTOR DE 20 CV (DESATIVADO DESDE MEADOS DA DÉCADA DE 80)	01/06/1982	26/08/2020	08/09/2020	10	0	6.000	KG	0,75	**4.500,00**
1517	2205	REATOR EM AÇO CARBONO COM AGITADOR CAP. 4 M³ MOTOR DE 25 CV (DESATIVADO DESDE MEADOS DA DÉCADA DE 80)	01/06/1982	26/08/2020	08/09/2020	10	0	6.000	KG	0,75	**4.500,00**
1518	2207	REATOR EM AÇO CARBONO COM AGITADOR CAP. 4 M³ MOTOR DE 20 CV (DESATIVADO DESDE MEADOS DA DÉCADA DE 80)	01/06/1982	26/08/2020	08/09/2020	10	0	4.000	KG	0,75	**3.000,00**
1519	3702	TANQUE CILINDRICO HORIZONTAL Nº 443/5 EM AÇO CARBONO DIAM. 2.000 X 6.0000 MM CAP. 175 M³ COM SERPENTINA	01/06/1988	26/08/2020	08/09/2020	20	0	4.000	KG	0,15	**600,00**
1520	2224	TANQUE CILINDRICO VERTICAL DE AGUA QUENTE EM FIBRA VIDRO DE DIAM. 3.000 X 5.000 MM	01/06/1974	26/08/2020	08/09/2020	20	0	1	PÇ	2.441,00	**2.441,00**
1521	2245	TANQUE CILINDRICO VERTICAL EM AÇO CARBONO COM ISOLAMENTO CAP. 130.000 L Nº 444/2 COM ISOLAMENTO	01/06/1982	26/08/2020	08/09/2020	20	0	8.280	KG	0,75	**6.210,00**
1522	2244	TANQUE CILINDRICO HORIZONTAL EM AÇO CARBONO MARCA TURIN CAP. 183.000 L VASO ATMOSFÉRICO Nº FAB. 08.098/31.2	01/06/1982	26/08/2020	08/09/2020	20	0	9.900	KG	0,15	**1.485,00**
1523	2248	TANQUE CILINDRICO VERTICAL EM AÇO CARBONO CAP. 30.000 L	28/02/1982	26/08/2020	08/09/2020	20	0	3.740	KG	0,15	**561,00**
1524	2238	TANQUE CILINDRICO VERTICAL EM FIBRA STRINGAL CAP. 50.000 L (TAG 443-1)	01/06/1999	26/08/2020	08/09/2020	20	0	1.168	KG	0,15	**175,20**
1525	2239	TANQUE CILINDRICO VERTICAL EM FIBRA TIGERFIBRA CAP. 50.000 L (TAG 443-2)	01/06/1982	26/08/2020	08/09/2020	20	0	1.168	KG	0,15	**175,20**
1526	2223	TANQUE CILINDRICO VERTICAL EM FIBRA TIGRE CAP. (DESATIVADO DESDE MEADOS DA DÉCADA DE 80)	01/06/1982	26/08/2020	08/09/2020	20	0	1	KG	2.441,00	**2.441,00**
1527	2237	TANQUE CILINDRICO VERTICAL EM FIBRA TIGREFIBRA CAP. 50.000 L (TAG 443-3)	01/06/1982	26/08/2020	08/09/2020	20	0	1	KG	2.441,00	**2.441,00**
1528	2243	TANQUE CILINDRICO VERTICAL EM FIBRA TIGREFIBRA CAP. 50.000 L	01/06/1982	26/08/2020	08/09/2020	20	0	1	KG	2.441,00	**2.441,00**
1529	2241	TANQUE DE VACUO EM AÇO CARBONO DIAM. 1.000 X 1.700 MM CAP. 1.400 L	01/06/1982	26/08/2020	08/09/2020	20	0	320	KG	0,15	**48,00**
1530	2215	TANQUE DOSADOR DE ACIDO Nº 1 CILINDRICO VERTICAL EM FIBRA CAP. 3.400 L	01/06/1984	26/08/2020	08/09/2020	20	0	1	KG	2.441,00	**2.441,00**
1531	2217	TANQUE DOSADOR DE ACIDO Nº 2 CILINDRICO VERTICAL EM FIBRA CAP. 3.400 L	01/06/1984	26/08/2020	08/09/2020	20	0	1	KG	2.441,00	**2.441,00**
1532	2214	TANQUE DOSADOR EM AÇO CARBONO CILINDRICO VERTICAL DIAM. 1.500 X 3.000 MM CAP. 5.300 L PARA SODA CAUSTICA	01/06/1974	26/08/2020	08/09/2020	20	0	900	KG	0,15	**135,00**
1533	2229	TORRE DE RESFRIAMENTO ALPINA MOD. 40/2 SG	01/06/1974	26/08/2020	08/09/2020	20	0	300	KG	0,15	**45,00**
1534		PAINEL CCM COM 1 CUBICULO DIM. 800 X 650 X 2.200 MM	01/06/1986	26/08/2020	08/09/2020	25	0	1	PÇ	3.570,00	**3.570,00**

Este documento é cópia do original, assinado digitalmente por ROBERTO GOMES NOTARI e Tribunal de Justica do Estado de Sao Paulo, protocolado em 14/05/2021 às 20:56 , sob o número WJMJ21407789341
Para conferir o original, acesse o site https://esaj.tjsp.jus.br/pastadigital/pg/abrirConferenciaDocumento.do, informe o processo 1068373-38.2015.8.26.0100 e código AEBC41C.

1535		PAINEL CCM COM 1 CUBICULO DIM. 800 X 700 X 2.100 MM		01/06/1988	26/08/2020	08/09/2020	25	0	1	PÇ	3.670,00	**3.670,00**
1536		PAINEL CCM COM 4 CUBICULOS DIM. 3.000 X 650 X 2.200 MM		01/06/1984	26/08/2020	08/09/2020	25	0	1	PÇ	13.385,00	**13.385,00**
											TOTAL R$	**90.042,70**
		FAB. VI - AMAE - CC 6001										
1537		PAINEL CCM COM 1 CUBICULO DIM. 800 X 650 X 2.200 MM		01/06/1976	26/08/2020	08/09/2020	25	0	1	PÇ	3.570,00	**3.570,00**
											TOTAL R$	**3.570,00**
		FAB. VII - SABAO/SABONETE - CC 7051										
1538		TROCADOR DE CALOR CILINDRICO VERTICAL COM ISOLAMENTO DIAM. 400 X 1.436 MM	(DESATIVADO DESDE 2.006)	01/06/1988	26/08/2020	08/09/2020	20	0	1	PÇ	21.867,00	**21.867,00**
1539		TROCADOR DE CALOR CILINDRICO VERTICAL COM ISOLAMENTO DIAM. 400 X 1.436 MM	(DESATIVADO DESDE 2.006)	01/06/1986	26/08/2020	08/09/2020	20	0	1	PÇ	100,00	**100,00**
1540		TROCADOR DE CALOR CILINDRICO VERTICAL COM ISOLAMENTO DIAM. 400 X 1.436 MM	(DESATIVADO DESDE 2.006)	01/06/1987	26/08/2020	08/09/2020	20	0	1	PÇ	100,00	**100,00**
1541		TROCADOR DE CALOR CILINDRICO VERTICAL COM ISOLAMENTO DIAM. 400 X 1.436 MM		01/06/1990	26/08/2020	08/09/2020	20	0	1	PÇ	250,00	**250,00**
1542		TROCADOR DE CALOR CILINDRICO VERTICAL COM ISOLAMENTO DIAM. 400 X 1.436 MM		01/06/1990	26/08/2020	08/09/2020	20	0	1	PÇ	250,00	**250,00**
1543		TROCADOR DE CALOR CILINDRICO VERTICAL COM ISOLAMENTO DIAM. 400 X 1.436 MM		01/06/1990	26/08/2020	08/09/2020	20	0	1	PÇ	250,00	**250,00**
1544		CONJUNTO DE 6 BOMBAS CENTRIFUGAS DE 3" SEM MOTOR (CANIBALIZADAS)	(DESATIVADO DESDE 2.006) - SUCATA	01/06/1988	26/08/2020	08/09/2020	20	0	480	KG	0,75	**360,00**
1545		BOMBA CENTRIFUGA MARCA IMBIL DE 3" MOD. 80-40-2 MOTOR DE 40 CV	(DESATIVADO DESDE 2.006)	01/06/1993	26/08/2020	08/09/2020	20	0	1	PÇ	11.495,00	**11.495,00**
1546		TANQUE CILINDRICO VERTICAL EM AÇO CARBONO ISOLADO DIAM. 1.200 X 1.600 MM CAP. 2.000 L	(DESATIVADO DESDE 2.006)	01/06/1993	26/08/2020	08/09/2020	20	0	1	PÇ	4.920,00	**4.920,00**
1547	3678	BOMBA DE VACUO OMEL BLN 250/160 MOTOR DE 50 CV	(DESATIVADO DESDE 2.006)	01/06/1985	26/08/2020	08/09/2020	20	0	1	PÇ	26.525,00	**26.525,00**
1548	3677	COLETOR DE PO EM AÇO CARBONO DIM. 400 X 1.600 MM	(DESATIVADO DESDE 2.006)	01/06/1985	26/08/2020	08/09/2020	20	0	1	PÇ	1.538,00	**1.538,00**
1549	3656	COLETOR DE PO DUPLO DIAM. 1.100 X 6.000 MM	(DESATIVADO DESDE 2.006)	01/06/1986	26/08/2020	08/09/2020	20	0	1	PÇ	1.538,00	**1.538,00**
1550	3640	COLETOR DE PO DUPLO DIAM. 1.100 X 6.000 MM	(DESATIVADO DESDE 2.006)	01/06/1985	26/08/2020	08/09/2020	20	0	1	PÇ	1.538,00	**1.538,00**
1551	14380	CORTADEIRA DE SABAO MARCA G. MAZZONI MOD. TRA 300 A CAP. 2.000 KG/H	(DESATIVADO DESDE 2.006)	01/06/1985	26/08/2020	08/09/2020	20	0	1	PÇ	4.798,00	**4.798,00**
1552	14384	CORTADEIRA DE SABAO MARCA G. MAZZONI MOD. TRA 300 A CAP. 2.000 KG/H	(DESATIVADO DESDE 2.006)	01/06/1985	26/08/2020	08/09/2020	20	0	1	PÇ	4.798,00	**4.798,00**
1553	3680	CORTADEIRA DE SABAO MARCA G. MAZZONI MOD. TRA 300 A CAP. 2.000 KG/H	(DESATIVADO DESDE 2.006)	01/06/1988	26/08/2020	08/09/2020	20	0	1	PÇ	4.798,00	**4.798,00**
1554	12	ESTEIRA TRANSPORTADORA EM LONA MARCA GENESIS SPEED MOD. CS03SB DIM. 500 X 4.550 MM	(DESATIVADO DESDE 2.006)	01/12/2000	26/08/2020	08/09/2020	20	0	1	PÇ	4.990,00	**4.990,00**
1555		ESTEIRA TRANSPORTADORA EM TELA DIM. 200 X 10.000 MM	(DESATIVADO DESDE 2.006)	01/03/2001	26/08/2020	08/09/2020	20	1	1	PÇ	8.500,00	**8.500,00**
1556	13974	ESTEIRA TRANSPORTADORA EM LONA DIM. 250 X 8.600 MM	(DESATIVADO DESDE 2.006)	01/09/2000	26/08/2020	08/09/2020	20	0	1	PÇ	24.338,00	**24.338,00**

Este documento é cópia do original, assinado digitalmente por ROBERTO GOMES NOTARI e Tribunal de Justica do Estado de Sao Paulo, protocolado em 14/05/2021 às 20:56 , sob o número WJMJ21407789341
Para conferir o original, acesse o site https://esaj.tjsp.jus.br/pastadigital/pg/abrirConferenciaDocumento.do, informe o processo 1068373-38.2015.8.26.0100 e código AEBC41C.

1557	14383	EXTRUSORA REFINADORA DUPLEX DE SABONETE EM AÇO INOX MARCA CLAUMAQ S.Nº 0440999 L. II	(DESATIVADO DESDE 2.006)	01/10/1999	26/08/2020	08/09/2020	20	0	1	PÇ	13.000,00	**13.000,00**
1558	3632	TANQUE CRUTCHER Nº 1 CILINDRICO VERTICAL EM AÇO CARBONO ENCAMISADO E ISOLADO COM AGITADOR MOTOR DE 40 CV CAP. 4.000 L	(DESATIVADO DESDE 2.006)	01/06/1988	26/08/2020	08/09/2020	20	0	1	PÇ	21.867,00	**21.867,00**
1559	3633	TANQUE CRUTCHER Nº 2 CILINDRICO VERTICAL EM AÇO CARBONO ENCAMISADO E ISOLADO COM AGITADOR MOTOR DE 40 CV CAP. 4.000 L	(DESATIVADO DESDE 2.006)	01/06/1988	26/08/2020	08/09/2020	20	0	1	PÇ	21.867,00	**21.867,00**
1560	3668	TANQUE CRUTCHER Nº 5 CILINDRICO VERTICAL EM AÇO CARBONO ENCAMISADOISOLADO COM AGITADOR DE 40 CV CAP. 4.000 L	(DESATIVADO DESDE 2.006)	01/06/1985	26/08/2020	08/09/2020	20	0	1	PÇ	21.867,00	**21.867,00**
1561	3669	TANQUE CRUTCHER Nº 6 CILINDRICO VERTICAL EM AÇO CARBONO ENCAMISADOISOLADO COM AGITADOR CAP. 4.000 L (SEM MOTOR)	(DESATIVADO DESDE 2.006)	01/06/1985	26/08/2020	08/09/2020	20	0	1	PÇ	21.867,00	**21.867,00**
1562	15234	TANQUE DE AGUA GELADA CILINDRICO VERTICAL EM AÇO CARBONO DIAM. 1.300 X 1.800 MM CAP. 2.500 L	(DESATIVADO DESDE 2.006)	01/06/2001	26/08/2020	08/09/2020	20	1	1	PÇ	4.140,00	**4.140,00**
1563	3673	TANQUE PULMAO ENCAMISADO ISOLADO EM AÇO INOX FUNDO CONICO CAP. 2.000 L	(DESATIVADO DESDE 2.006)	01/06/1985	26/08/2020	08/09/2020	25	0	1	PÇ	12.293,00	**12.293,00**
1564		PAINEL CCM COM 1 CUBICULO DIM. 800 X 650 X 2.200 MM	(DESATIVADO DESDE 2.006)	01/06/1986	26/08/2020	08/09/2020	25	0	1	PÇ	3.570,00	**3.570,00**
1565		PAINEL CCM COM 2 CUBICULOS DIM. 1.200 X 600 X 1.800 MM	(DESATIVADO DESDE 2.006)	01/06/1988	26/08/2020	08/09/2020	25	0	1	PÇ	4.045,00	**4.045,00**
1566		PAINEL CCM COM 3 CUBICULOS DIM. 2.400 X 650 X 2.100 MM	(DESATIVADO DESDE 2.006)	01/06/1986	26/08/2020	08/09/2020	25	0	1	PÇ	10.221,00	**10.221,00**
1567		PAINEL CCM COM 4 CUBICULOS DIM. 2.400 X 650 X 2.100 MM	(DESATIVADO DESDE 2.006)	01/06/1986	26/08/2020	08/09/2020	25	0	1	PÇ	10.221,00	**10.221,00**
1568		PAINEL CCM COM 4 CUBICULOS DIM. 2.800 X 600 X 2.200 MM	(DESATIVADO DESDE 2.006)	01/06/1988	26/08/2020	08/09/2020	25	0	1	PÇ	11.530,00	**11.530,00**
1569		PAINEL CCM COM 5 CUBICULOS DIM. 3.000 X 600 X 2.200 MM	(DESATIVADO DESDE 2.006)	01/06/2002	26/08/2020	08/09/2020	25	7	1	PÇ	25.015,00	**25.015,00**
1570		PAINEL CCM COM 5 CUBICULOS DIM. 3.000 X 650 X 2.100 MM	(DESATIVADO DESDE 2.006)	01/06/1986	26/08/2020	08/09/2020	25	0	1	PÇ	13.775,00	**13.775,00**
1571		PAINEL CCM COM 5 CUBICULOS DIM. 3.300 X 700 X 2.200 MM	(DESATIVADO DESDE 2.006)	01/06/2002	26/08/2020	08/09/2020	25	7	1	PÇ	29.185,00	**29.185,00**
1572		TROCADOR DE CALOR MOD. CASCO TUBO MARCA G. MAZZONI MOD. 223 MB 176/88 DIAM. 440 X 3.000 MM		01/06/1987	26/08/2020	08/09/2020	20	0	1	PÇ	205,00	**205,00**
1573		COLETOR DE PO EM AÇO CARBONO DIM. 400 X 1.600 MM		01/06/1990	26/08/2020	08/09/2020	20	0	1	PÇ	1.538,00	**1.538,00**
1574		COLETOR DE PO EM AÇO CARBONO DIM. 400 X 1.600 MM		01/06/1990	26/08/2020	08/09/2020	20	0	1	PÇ	1.538,00	**1.538,00**
1575		COLETOR DE PO EM AÇO CARBONO DIM. 400 X 1.600 MM		01/06/1990	26/08/2020	08/09/2020	20	0	1	PÇ	1.538,00	**1.538,00**
1576		COLETOR DE PO EM AÇO CARBONO DIM. 400 X 1.600 MM		01/06/1990	26/08/2020	08/09/2020	20	0	1	PÇ	1.358,00	**1.358,00**
1577		TANQUE CRUTCHER Nº 3 CILINDRICO VERTICAL EM AÇO CARBONO ENCAMISADO E ISOLADO COM AGITADORCAO CAP. 4.000 L (SEM MOTOR)		01/06/1990	26/08/2020	08/09/2020	20	0	1	PÇ	14.322,00	**14.322,00**
1578		TANQUE CRUTCHER Nº 4 CILINDRICO VERTICAL EM AÇO CARBONO ENCAMISADOISOLADO COM AGITADOR CAP. 4.000 L (SEM MOTOR)		01/06/1990	26/08/2020	08/09/2020	20	0	1	PÇ	14.322,00	**14.322,00**
1579		TANQUE PULMAO ENCAMISADO ISOLADO EM AÇO INOX FUNDO CONICO CAP. 2.000 L		01/06/1990	26/08/2020	08/09/2020	25	0	1	PÇ	12.290,00	**12.290,00**
1580		TANQUE PULMAO ENCAMISADO ISOLADO EM AÇO INOX FUNDO CONICO CAP. 2.000 L		01/06/1990	26/08/2020	08/09/2020	25	0	1	PÇ	12.290,00	**12.290,00**

Este documento é cópia do original, assinado digitalmente por ROBERTO GOMES NOTARI e Tribunal de Justica do Estado de Sao Paulo, protocolado em 14/05/2021 às 20:56 , sob o número WJMJ21407789341 .
Para conferir o original, acesse o site https://esaj.tjsp.jus.br/pastadigital/pg/abrirConferenciaDocumento.do, informe o processo 1068373-38.2015.8.26.0100 e código AEBC41C.

1613		SUBESTACAO DA FABRICA DE SABAO		01/06/2003	26/08/2020	08/09/2020	25	8	1	PÇ	436.655,00	**436.655,00**
											TOTAL R$	**843.472,00**
		FAB. VIII - GLICERINA - CC 7026										
1614	3850	VENTILADOR DA TORRE DE RESFRIAMENTO EM ALVENARIA DIAM. 3.500 MM MOTOR DE 50 CV		01/06/1988	26/08/2020	08/09/2020	20	0	1	PÇ	14.420,00	**14.420,00**
1615	3851	VENTILADOR DA TORRE DE RESFRIAMENTO EM ALVENARIA DIAM. 3.500 MM MOTOR DE 50 CV		01/06/1988	26/08/2020	08/09/2020	20	0	1	PÇ	14.420,00	**14.420,00**
1616	3852	VENTILADOR DA TORRE DE RESFRIAMENTO EM ALVENARIA DIAM. 3.500 MM MOTOR DE 50 CV		01/06/1988	26/08/2020	08/09/2020	20	0	1	PÇ	14.420,00	**14.420,00**
1617	3729	AUTOCLAVE CILINDRICA HORIZONTAL CAP. 6.000 KG/H COM ISOLAMENTO	(DESATIVADO DESDE 2.006)	01/06/1987	26/08/2020	08/09/2020	20	0	1	PÇ	120.000,00	**120.000,00**
1618	3952	TANQUE CILINDRICO VERTICAL EM FIBRA MARCA INARPOL CAP. 10.000 L (TAG 7)		01/06/1993	26/08/2020	08/09/2020	20	0	1	PÇ	19.050,00	**19.050,00**
1619		TROCADOR DE CALOR MOD. CASCO TUBO DIAM. 800 X 1.500 MM		01/06/1990	26/08/2020	08/09/2020	20	0	1	PÇ	250,00	**250,00**
1620		TROCADOR DE CALOR MOD. CASCO TUBO DIAM. 800 X 1.500 MM		01/06/1990	26/08/2020	08/09/2020	20	0	1	PÇ	250,00	**250,00**
1621		TROCADOR DE CALOR MOD. CASCO TUBO DIAM. 800 X 1.500 MM		01/06/1990	26/08/2020	08/09/2020	20	0	1	PÇ	250,00	**250,00**
1622		TANQUE CILINDRICO VERTICAL EM FIBRA DIAM. 3.600 X 4.000 MM CAP. 40.700 L (TAG 462 4-4) GLICERINA VEGETAL		01/06/1990	26/08/2020	08/09/2020	20	0	1	PÇ	6.345,00	**6.345,00**
1623		TANQUE CILINDRICO VERTICAL EM FIBRA DIAM. 3.600 X 4.000 MM CAP. 40.700 L (TAG 462 4-5) GLICERINA VEGETAL		01/06/1990	26/08/2020	08/09/2020	20	0	1	PÇ	6.345,00	**6.345,00**
1624		TANQUE CILINDRICO VERTICAL EM FIBRA DIAM. 3.600 X 4.000 MM CAP. 40.700 L (TAG 462 4-6) ACIDO SINOLEICO		01/06/1990	26/08/2020	08/09/2020	20	0	1	PÇ	6.345,00	**6.345,00**
1625		TANQUE CILINDRICO VERTICAL EM FIBRA DIAM. 3.600 X 4.000 MM CAP. 40.700 L (TAG 462 4-4) GLICERINA VEGETAL		01/06/1990	26/08/2020	08/09/2020	20	0	1	PÇ	6.345,00	**6.345,00**
1626		BOMBA CENTRIFUGA DE 2" MOTOR DE 12,5 CV (SERVE OS TANQUES TAG 462 4-5; 462 4-5; 462 4-5 E 462 4-6)		01/06/1990	26/08/2020	08/09/2020	20	0	1	PÇ	3.440,00	**3.440,00**
1627		TANQUE CILINDRICO VERTICAL EM FIBRA DIAM. 2.800 X 4.000 MM CAP. 25.000 L (TAG 5)		01/06/1990	26/08/2020	08/09/2020	20	0	1	PÇ	4.735,00	**4.735,00**
1628		TANQUE CILINDRICO VERTICAL EM FIBRA CAP. 40.000 L (AGUA GLICERINOZA)		01/06/1990	26/08/2020	08/09/2020	20	0	1	PÇ	6.280,00	**6.280,00**
1629		TANQUE CILINDRICO VERTICAL EM FIBRA CAP. 40.000 L		01/06/1990	26/08/2020	08/09/2020	20	0	1	PÇ	6.280,00	**6.280,00**
1630		TANQUE CILINDRICO VERTICAL EM FIBRA CAP. 40.000 L		01/06/1990	26/08/2020	08/09/2020	20	0	1	PÇ	6.280,00	**6.280,00**
1631		TANQUE CILINDRICO VERTICAL EM FIBRA CAP. 40.000 L		01/06/1990	26/08/2020	08/09/2020	20	0	1	PÇ	6.280,00	**6.280,00**
1632		BOMBA CENTRIFUGA MARCA IMBIL DE 2" MOTOR DE 12,5 CV (SERVE TANQUE DE AGUA GLICERINOZA)		01/06/1990	26/08/2020	08/09/2020	20	0	1	PÇ	3.440,00	**3.440,00**
1633		CALDEIRA VERTICAL	(SUCATA)	01/06/1990	26/08/2020	08/09/2020	25	0	10.000	KG	0,75	**7.500,00**
1634		CALDEIRA VERTICAL	(SUCATA)	01/06/1990	26/08/2020	08/09/2020	25	0	10000	KG	0,75	**7.500,00**
1635		TANQUE CILINDRICO VERTICAL EM AÇO CARBONO DIAM. 1.000 X 1.500 MM CAP. 1.200 L (SUCATA)	(SUCATA)	01/06/1990	26/08/2020	08/09/2020	20	0	1	PÇ	895,00	**895,00**
1636		TANQUE CILINDRICO VERTICAL EM AÇO CARBONO DIAM. 1.000 X 1.500 MM CAP. 1.200 L	(SUCATA)	01/06/1990	26/08/2020	08/09/2020	20	0	1	PÇ	895,00	**895,00**
1637		TANQUE CILINDRICO VERTICAL EM AÇO CARBONO FUNDO CONICO DIAM. 2.600 X 3.500 MM CAP. 18.600 L		01/06/1990	26/08/2020	08/09/2020	20	0	1	PÇ	13.800,00	**13.800,00**
1638		TANQUE CILINDRICO VERTICAL EM AÇO CARBONO FUNDO CONICO DIAM. 2.600 X 3.500 MM CAP. 18.600 L		01/06/1990	26/08/2020	08/09/2020	20	0	1	PÇ	13.800,00	**13.800,00**
1639		CALDEIRA VERTICAL (TAG 1)		01/06/1990	26/08/2020	08/09/2020	25	0	1	PÇ	35.000,00	**35.000,00**

Este documento é cópia do original, assinado digitalmente por ROBERTO GOMES NOTARI e Tribunal de Justica do Estado de Sao Paulo, protocolado em 14/05/2021 às 20:56 , sob o número WJMJ21407789341 .
Para conferir o original, acesse o site https://esaj.tjsp.jus.br/pastadigital/pg/abrirConferenciaDocumento.do, informe o processo 1068373-38.2015.8.26.0100 e código AEBC41C.

1640		CALDEIRA VERTICAL (TAG 2)	01/06/1990	26/08/2020	08/09/2020	25	0	1	PÇ	35.000,00	**35.000,00**
1641		TROCADOR DE CALOR MOD. CASCO TUBO MARCA G. MAZZONI	01/06/1990	26/08/2020	08/09/2020	20	0	1	PÇ	250,00	**250,00**
1642		TANQUE CILINDRICO VERTICAL EM AÇO INOX DIAM. 1.400 X 1.600 MM CAP. 2.500 L (TANQUE DE SAL)	01/06/1990	26/08/2020	08/09/2020	25	0	1	PÇ	10.220,00	**10.220,00**
1643		RESFRIADOR DE AGUA MARCA G. MAZZONI DIAM. 425 X 2.500 MM CAP. 300 L (TAG B12)	01/06/1990	26/08/2020	08/09/2020	20	0	1	PÇ	13.000,00	**13.000,00**
1644		TANQUE CILINDRICO VERTICAL EM AÇO CARBONO CAP. 5.000 L	01/06/1990	26/08/2020	08/09/2020	20	0	1	PÇ	6.200,00	**6.200,00**
1645		TANQUE CILINDRICO VERTICAL EM AÇO CARBONO CAP. 5.000 L	01/06/1990	26/08/2020	08/09/2020	20	0	1	PÇ	6.200,00	**6.200,00**
1646		TANQUE CILINDRICO VERTICAL EM AÇO CARBONO CAP. 5.000 L	01/06/1990	26/08/2020	08/09/2020	20	0	1	PÇ	6.200,00	**6.200,00**
1647		TROCADOR DE CALOR MOD. CASCO TUBO MARCA G. MAZZONI	01/06/1990	26/08/2020	08/09/2020	20	0	1	PÇ	250,00	**250,00**
1648		TROCADOR DE CALOR MOD. CASCO TUBO MARCA G. MAZZONI	01/06/1990	26/08/2020	08/09/2020	20	0	1	PÇ	250,00	**250,00**
1649		FILTRO PRENSA MOD. EB 900 DIM. 3.400 MM COM PLACA 900 X 900 MM	01/06/1990	26/08/2020	08/09/2020	20	0	1	PÇ	27.000,00	**27.000,00**
1650		BOMBA DE VACUO MARCA OMELL DE 3" MOD. 250/240 MOTOR DE 30 CV	01/06/1990	26/08/2020	08/09/2020	20	0	1	PÇ	21.715,00	**21.715,00**
1651		BOMBA CENTRIFUGA MARCA OMEL DE 2" MOD. UNDA A MOTOR DE 12,5 CV	01/06/1990	26/08/2020	08/09/2020	20	0	1	PÇ	4.140,00	**4.140,00**
1652		REATOR CILINDRICO VERTICAL EM AÇO CARBONO ISOLADO DIAM. 1.800 X 2.200 MM CAP. 5.600 L	01/06/1990	26/08/2020	08/09/2020	20	0	1	PÇ	36.795,00	**36.795,00**
1653		REATOR CILINDRICO VERTICAL EM AÇO CARBONO ISOLADO DIAM. 1.800 X 2.200 MM CAP. 5.600 L	01/06/1990	26/08/2020	08/09/2020	20	0	1	PÇ	36.795,00	**36.795,00**
1654		TANQUE CILINDRICO VERTICA EM AÇO CARBONO DIAM. 2.400 X 3.500 MM CAP. 10.000 L (TAG DINAMITE 3) GLICERINA DESTILADA)	01/06/1990	26/08/2020	08/09/2020	20	0	1	PÇ	25.000,00	**25.000,00**
1655		TANQUE PULMAO CILINDRICO VERTICA EM AÇO CARBONO DIAM. 1.400 X 3.000 MM CAP. 5.000 L (TAG PULMÃO 4) GLICERINA DESTILADA)	01/06/1990	26/08/2020	08/09/2020	20	0	1	PÇ	16.490,00	**16.490,00**
1656		TANQUE PULMAO CILINDRICO VERTICA EM AÇO CARBONO DIAM. 1.400 X 3.000 MM CAP. 5.000 L (TAG PULMÃO 3) GLICERINA DESTILADA)	01/06/1990	26/08/2020	08/09/2020	20	0	1	PÇ	16.490,00	**16.490,00**
1657		BOMBA CENTRIFUGA MARCA OMEL DE 2" MOD. UNDA 50 MOTOR DE 15 CV (SERVE TANQUES DINAMITE 3 E 4)	01/06/1990	26/08/2020	08/09/2020	20	0	1	PÇ	4.955,00	**4.955,00**
1658		BOMBA CENTRIFUGA MARCA OMEL DE 2" MOD. UNDA 50 MOTOR DE 15 CV (SERVE TANQUES DINAMITE 3 E 4)	01/06/1990	26/08/2020	08/09/2020	20	0	1	PÇ	4.755,00	**4.755,00**
										TOTAL R$	**596.270,00**
		FAB. VI - POTES - CC 6047									
1659	3304	BALANÇA ANLOGICA MOD. RELOGIO DE PLATAFORMA MARCA TOLEDO MOD. 2181 L FR S.Nº 44800 CAP. 375 KG	01/06/1988	26/08/2020	08/09/2020	20	0	1	PÇ	250,00	**250,00**
1660	3300	CONJUNTO BOMBA SANITARIA MARCA REGINOX MOTOR 50 CV COM TANQUE RETANGULAR EM AÇO INOX CAP. 400 L	01/06/1998	26/08/2020	08/09/2020	20	0	1	PÇ	5.987,00	**5.987,00**
1661		MAQUINA AUTOMATICA ARMADORA DE CAIXAS MARCA BISIGNANO MOD. DLBF-JI 900 (LINHA 2)	01/06/2000	26/08/2020	08/09/2020	20	0	1	PÇ	16.480,00	**16.480,00**
1662		ENCAIXOTADORA AUTOMATICA PARA POTES PRE-FORMADOS DE 250 E 500 G MARCA BISIGNANO MOD. EABD2x3x4/2D (LINHA 1)	01/10/2003	26/08/2020	08/09/2020	20	3	2	PÇ	353.170,00	**706.340,00**
1663		ENCAIXOTADORA AUTOMATICA PARA POTES PRE-FORMADOS DE 250 E 500 G MARCA BISIGNANO MOD. EABD2x3x4/2D (LINHA 2)	01/06/2003	26/08/2020	08/09/2020	20	3	1	PÇ	30.000,00	**30.000,00**

Este documento é cópia do original, assinado digitalmente por ROBERTO GOMES NOTARI e Tribunal de Justica do Estado de Sao Paulo, protocolado em 14/05/2021 às 20:56 , sob o número WJMJ21407789341
Para conferir o original, acesse o site https://esaj.tjsp.jus.br/pastadigital/pg/abrirConferenciaDocumento.do, informe o processo 1068373-38.2015.8.26.0100 e código AEBC41C.

1664	3298	ENVASADORA LINEAR MARCA BISIGNANO MOD. DLB 4 AUTOMATICA DE POTES PREFORMADOS REDONDO DE 250 E 500 GR DE MARGARINA CAP. 8.000 POTES/H SÉRIE Nº 2-99039000000477 COM DUAS ENCAIXOTADORAS (LINHA 1) (DESATIVADA)	(DESATIVADA)	01/06/1998	26/08/2020	08/09/2020	20	0	1	PÇ	150.000,00	**150.000,00**
1665	3293	ENVASADORA LINEAR MARCA BISIGNANO MOD. DLB 5 AUTOMATICA DE POTES PREFORMADOS REDONDO DE 500 GR DE MARGARINA CAP. 6.000 POTES/H SÉRIE Nº 1392040000000163 (LINHA 2)		01/06/1998	26/08/2020	08/09/2020	20	0	1	PÇ	150.000,00	**150.000,00**
1666	13769	IMPRESSORA JATO DE TINTA MARCA UNICORN PARA MARCACAO DE CAIXAS DE PAPELAO		01/04/2000	26/08/2020	08/09/2020	10	0	1	PÇ	3.500,00	**3.500,00**
1667	3301	IMPRESSORA MARCA WILLETT 450 SI S.Nº 9720 08 167 9		01/06/1997	26/08/2020	08/09/2020	10	0	1	PÇ	10.000,00	**10.000,00**
1668		MAQUINA AUTOMATICA ARMADORA DE CAIXAS MARCA BESIGNANO MOD. DLBF-JI 900 (LINHA 1)		01/06/2000	26/08/2020	08/09/2020	20	0	2	PÇ	16.480,00	**32.960,00**
1669	13765	MAQUINA AUTOMATICA ARMADORA DE CAIXAS MARCA BESIGNANO MOD. DLBF-JI 900 S.Nº 479 (LINHA 3)		01/01/1999	26/08/2020	08/09/2020	25	0	1	PÇ	16.480,00	**16.480,00**
1670	13700	ENVASADORA LINEAR MARCA BISIGNANO MOD. DLB 5 AUTOMATICA DE POTES PREFORMADOS DE 250 E 500 GR DE MARGARINA CAP. 6.000 POTES/H SÉRIE Nº 021992039 (LINHA 3)		01/01/2000	26/08/2020	08/09/2020	25	5	1	PÇ	15.000,00	**15.000,00**
1671	2299	MAQUINA FECHADORA DE CAIXA 250 G MARCA NORDSON Nº3100-2AA12 S.Nº AN-92 J 11129 MOD. JES Nº 28028		01/06/1992	26/08/2020	08/09/2020	20	0	1	PÇ	98.865,00	**98.865,00**
1672	2298	MAQUINA FECHADORA DE CAIXA 500 G. NORDSON Nº3100-2AA12 S.Nº AN-92 J 11035 MOD. JES Nº 28028		01/06/1992	26/08/2020	08/09/2020	20	0	1	PÇ	98.865,00	**98.865,00**
1673	13670	MOTO REDUTOR SF47DZ71C4 MOTOR DE 0,25 KW		01/10/1999	26/08/2020	08/09/2020	20	0	1	PÇ	275,00	**275,00**
1674	3295	TANQUE CIF EM AÇO INOX COM BOMBA SANITARIA REGINOX MOTOR DE 3 CV CAP. 4.000 L		01/06/1984	26/08/2020	08/09/2020	25	0	1	PÇ	15.455,00	**15.455,00**
1675		TANQUE CIF EM AÇO INOX COM BOMBA SANITARIA REGINOX MOTOR DE 3 CV CAP. 4.000 L		01/06/1999	26/08/2020	08/09/2020	25	0	1	PÇ	15.455,00	**15.455,00**
1676		LAVADOR DE BOTAS EM AÇO INOX COM 1 POSIÇÃO		11/06/1997	26/08/2020	08/09/2020	25	0	1	PÇ	1.400,00	**1.400,00**
1677		PIA EM AÇO INOX COM 1 BICA		11/06/1997	26/08/2020	08/09/2020	25	0	1	PÇ	225,00	**225,00**
1678		COMPRESSOR DE AR MARCA ATLAS COPCO MOD. GA 45 06/3		01/06/1990	26/08/2020	08/09/2020	20	0	1	PÇ	7.000,00	**7.000,00**
1679		ENVASADORA LINHA 1 POTES DE MARGARINA 250 G MARCA BESIGNANO MOD. DLB 5		01/06/1990	26/08/2020	08/09/2020	25	0	1	PÇ	150.000,00	**150.000,00**
1680		ENVASADORA LINHA 1 POTES DE MARGARINA 500 G MARCA BESIGNANO MOD. DLB 5		01/06/1990	26/08/2020	08/09/2020	25	0	1	PÇ	227.355,00	**227.355,00**
1681		LINHA DE ENVAZE DE MARGARINA MARCA CEPPE DOTADA ENCAIXOTADORA PARA POTES ESTEIRA TRANSPORTADORA EM AÇO INOX 304 DIM. 5.000 MM (PESO ESTIMADO)	(SUCATA)	01/06/1990	26/08/2020	08/09/2020	25	0	2.000	KG	1,00	**2.000,00**
1682		ENVAZADORA LINEAR MARCA BESIGNANO MOD. DLB 4 AUTOMÁTICA DE POTES PREFORMADOS REDONDOS DE 250 E 500 G CAP. 8.000 POTES/HORA S.Nº 2-039000000477 COM DUAS ENCAIXOTADORAS LINHA 1 (DESATIVADA)		01/06/1990	26/08/2020	08/09/2020	25	0	1	PÇ	178.260,00	**178.260,00**
1683		ENVAZADORA LINEAR MARCA BESIGNANO MOD. DLB 5 AUTOMÁTICA DE POTES PREFORMADOS REDONDOS DE 250 E 500 G CAP. 6.000 POTES/HORA S.Nº 021992039 LINHA 3		01/06/1990	26/08/2020	08/09/2020	25	0	1	PÇ	15.000,00	**15.000,00**
1684		ENVAZADORA LINEAR MARCA BESIGNANO MOD. DLB 5 AUTOMÁTICA DE POTES PREFORMADOS REDONDOS DE 500 G CAP. 6.000 POTES/HORA S.Nº 1392040000000 (LINHA 3)		01/06/1990	26/08/2020	08/09/2020	25	0	1	PÇ	150.000,00	**150.000,00**
1685		MAQUINA AUTOMATICA ARMADORA DE CAIXAS MARCA BESIGNANO MOD. DLBF-JI900 (LINHA 2)		01/06/1990	26/08/2020	08/09/2020	20	0	1	PÇ	16.480,00	**16.480,00**

Este documento é cópia do original, assinado digitalmente por ROBERTO GOMES NOTARI e Tribunal de Justica do Estado de Sao Paulo, protocolado em 14/05/2021 às 20:56 , sob o número WJMJ21407789341
Para conferir o original, acesse o site https://esaj.tjsp.jus.br/pastadigital/pg/abrirConferenciaDocumento.do, informe o processo 1068373-38.2015.8.26.0100 e código AEBC41C.

1686		UNIDADE DE PREPARACAO DE MARGARINA MARCA CEPPE DOTADA DE : 4 TROCADOR DE CALORES COM GABINETE DE INOX 2 EVAPORADORES PARA TROCADOR DE CALOR COM 2 TUBOS E 2 BOMBAS DE ALTA PRESSAO	01/06/2003	26/08/2020	08/09/2020	25	8	1	PÇ	20.121.900,00	**20.121.900,00**
										TOTAL R$	**22.235.532,00**
		FAB. VI - GORDURA VEGETAL - CC 6027									
1687	14372	APARELHO PROCESSADOR ISOTERMICO PARA MARGARINA/GORDURA VEGETAL MOD. VCCCMI CAP. 6.000	01/12/1999	26/08/2020	08/09/2020	25	0	1	PÇ	61.348,00	**61.348,00**
1688	3306	BALANÇA ANALOGICA MOD. RELOGIO DE PLATAFORMA MARCA TOLEDO MOD. 2081 CAP. 45 KG S.Nº 38234	01/06/1984	26/08/2020	08/09/2020	20	0	1	PÇ	250,00	**250,00**
1689	14681	BOMBA HELICOIDAL MOD. SANITARIA MARCA NETZSCH MOD. NEC 50A S.Nº 4050186PARA (FABRICACAO DE PANETONE)	01/05/2002	26/08/2020	08/09/2020	20	2	1	PÇ	2.052,00	**2.052,00**
1690	3334	CORREIA TRANSPORTADORA MOVEL D 16" X 16.000 MM	01/06/1984	26/08/2020	08/09/2020	20	0	1325	KG	1,00	**1.325,00**
1691	3335	CORREIA TRANSPORTADORA YOK 20" X 6.000 MMMM	01/06/1984	26/08/2020	08/09/2020	20	0	736	KG	1,00	**736,00**
1692	3314	EMPACOTADEIRA PREPACK MOD. PEX III VG	01/06/1984	26/08/2020	08/09/2020	20	0	1	PÇ	4.285,00	**4.285,00**
1693	13798	ENCAIXOTADEIRA LINHA 1 MARCA BISIGNANO MOD. DLB 5 Nº 162	01/07/2000	26/08/2020	08/09/2020	20	0	1	PÇ	30.000,00	**30.000,00**
1694	3307	ENGOMADEIRA CYKLOP UNI 99	01/06/1984	26/08/2020	08/09/2020	10	0	1	PÇ	2.530,00	**2.530,00**
1695	14557	MAQUINA ELETRICA GOMADEIRA DE FITA	01/06/2000	26/08/2020	08/09/2020	10	0	1	PÇ	2.530,00	**2.530,00**
1696		RECRAVADEIRA PNEUMÁTICA DE BALDES FABRICAÇÃO PRÓPRIA	01/06/1975	26/08/2020	08/09/2020	20	0	1	PÇ	2.470,00	**2.470,00**
1697		PAINEL CCM COM 1 CUBICULO DIM. 800 X 500 X 1.500 MM	01/06/1990	26/08/2020	08/09/2020	25	0	1	PÇ	1.872,00	**1.872,00**
1698		PAINEL CCM COM 2 CUBICULOS DIM. 1.200 X 500 X 1.600 MM	01/06/1990	26/08/2020	08/09/2020	25	0	1	PÇ	2.995,00	**2.995,00**
1699		PAINEL CCM COM 2 CUBICULOS DIM. 1.600 X 700 X 2.000 MM	01/06/1999	26/08/2020	08/09/2020	25	0	1	PÇ	6.990,00	**6.990,00**
1700		PAINEL CCM COM 3 CUBICULOS DIM. 2.400 X 600 X 2.100 MM	01/06/1996	26/08/2020	08/09/2020	25	0	1	PÇ	9.435,00	**9.435,00**
1701		PAINEL CCM COM 5 CUBICULOS DIM. 2.800 X 500 X 1.600 MM	01/06/1989	26/08/2020	08/09/2020	25	0	1	PÇ	6.990,00	**6.990,00**
1702		IMPRESSORA PARA FRASCOS MARCA TESLA MOD. VIDEO JET 1220	01/06/1989	26/08/2020	08/09/2020	20	0	1	PÇ	10.000,00	**10.000,00**
1703		IMPRESSORA PARA FRASCOS MARCA TESLA MOD. BEST CODE	01/06/1989	26/08/2020	08/09/2020	20	0	1	PÇ	10.000,00	**10.000,00**
1704		ENVASADORA DE BALDES FABRICAÇÃO PRÓPRIA	01/06/1989	26/08/2020	08/09/2020	20	0	3	PÇ	15.000,00	**45.000,00**
1705		RECRAVADEIRA PNEUMÁTICA DE BALDES MARCA WASRECMAK	01/06/1989	26/08/2020	08/09/2020	20	0	1	PÇ	3.860,00	**3.860,00**
1706		ESTEIRA TRANSPORTADORA DIM. 400 X 4.100 MM	01/06/1989	26/08/2020	08/09/2020	20	0	1	PÇ	11.600,00	**11.600,00**
1707		RECRAVADEIRA PNEUMÁTICA DE BALDES MARCA NARITA	01/06/1989	26/08/2020	08/09/2020	20	0	1	PÇ	3.860,00	**3.860,00**
1708		CORTINA DE AR DIM 800 MM	01/06/1989	26/08/2020	08/09/2020	20	0	1	PÇ	88,00	**88,00**
1709		ESTEIRA TRANSPORTADORA DIM. 400 X 2.100 MM	01/06/1990	26/08/2020	08/09/2020	20	0	1	PÇ	8.500,00	**8.500,00**
1710		IMPRESSORA PARA FRASCOS MARCA TESLA MOD. BEST CODE	01/06/1990	26/08/2020	08/09/2020	10	0	1	PÇ	10.000,00	**10.000,00**
										TOTAL R$	**238.716,00**
		FAB. I - FABRICA DE CHOCOLATES - CC 6075									
1711	14161	TRANSFORMADOR TRIFASICO MARCA TRAFO DE 50 KVA TENSAO ENTRADA 380 V	01/09/2002	26/08/2020	08/09/2020	25	7	1	PÇ	3.300,00	**3.300,00**
1712		MAQUINA DE FABRICACAO DE CHOCOLATE GRANULADO MOD. ROLO CIRCULAR HORIZONTAL	01/06/1986	26/08/2020	08/09/2020	20	0	1	PÇ	382.195,00	**382.195,00**
1713	13785	BOMBA CENTRIFUGA MARCA MARK DE 2" X 2.1/2" MOD. DLP-7 MOTOR DE 30 CV	01/06/2000	26/08/2020	08/09/2020	20	0	1	PÇ	6.915,00	**6.915,00**

Este documento é cópia do original, assinado digitalmente por ROBERTO GOMES NOTARI e Tribunal de Justica do Estado de Sao Paulo, protocolado em 14/05/2021 às 20:56 , sob o número WJMJ21407789341 .
Para conferir o original, acesse o site https://esaj.tjsp.jus.br/pastadigital/pg/abrirConferenciaDocumento.do, informe o processo 1068373-38.2015.8.26.0100 e código AEBC41C.

1714		PAINEL DE DE OPERACAO E CONTROLE DO SETOR DE CHOCOLATE MARCA STAR	01/06/1995	26/08/2020	08/09/2020	25	0	1	PÇ	3.054,00	**3.054,00**
1715		TANQUE EM AÇO INOX CILINDRICO VERTICAL AÉREO PARA DISSOLVER GORDURA COM SERPENTINA E ISOLAMENTO DIM. 880 X 1.200 MM CAP. 700 L (TAG 1)	01/06/2000	26/08/2020	08/09/2020	25	5	1	PÇ	6.538,00	**6.538,00**
1716		TANQUE EM AÇO INOX CILINDRICO VERTICAL PARA DISSOLVER GORDURA COM SERPENTINA E ISOLAMENTO DIM. 900 X 1.300 MM CAP. 800 L	01/06/1992	26/08/2020	08/09/2020	20	0	1	PÇ	7.083,00	**7.083,00**
1717	15290	TANQUE EM AÇO INOX DE AQUECIMENTO DE DE ÁGUA CILINDRICO VERTICAL DIAM. 800 X 900 MM CAP. 450 L	01/06/2000	26/08/2020	08/09/2020	20	0	1	PÇ	5.020,00	**5.020,00**
1718		PAINEL CCM COM 2 CUBICULOS DIM. 1.600 X 700 X 2.100 MM	01/06/1984	26/08/2020	08/09/2020	25	0	1	PÇ	7.338,00	**7.338,00**
1719		MISCELÂNEA COM DIVERSOS EQUIPAMENTOS E INSTALAÇÕES EM AÇO INOX	01/06/1984	26/08/2020	08/09/2020	25	0	10.000	KG	3,50	**35.000,00**
										TOTAL R$	**456.443,00**
		FAB. VI - CAMARA FRIA - CC 6058									
1720	90712	CAMARA FRIGORIFICA MARCA SEIKAN EM CONJUNTOS DE PAINEIS EM POLIESTIRENO EXPANDIDO DIM. 30.000 X 14.000 X 7.500 MM AREA 1.080 M² COM 2 PORTAS COM SISTEMA DE REFRIGERACAO MOD. 700 CAP. 21 KG/CM² S.Nº 040.96	01/06/1996	26/08/2020	08/09/2020	20	0	1	PÇ	46.915,00	**46.915,00**
										TOTAL R$	**46.915,00**
		FAB. VI - CRISTALIZAÇÃO - CC 6072									
1721	3283	TANQUE DE ALIMENTACAO GLOBOINOX CAP. 2.500 L 4 KG/CM² COM AGITADOR MOTOR DE 5 CV	01/06/1984	26/08/2020	08/09/2020	25	0	1	PÇ	2.870,00	**2.870,00**
1722	3282	TANQUE DE ALIMENTACAO II CAP. 2.500 L 4 KG/CM² AGITADOR MOTOR DE 5 CV	01/06/1984	26/08/2020	08/09/2020	25	0	1	PÇ	2.870,00	**2.870,00**
1723	3297	TANQUE DE ALIMENTACAO Nº 3 MARCA GLOBO INOX CAP. 2.500 L	01/11/1996	26/08/2020	08/09/2020	25	0	1	PÇ	1.195,00	**1.195,00**
1724	3272	TANQUE DE PROCESSO E REFUSAO DA LINHA 2 EM AÇO INOX MARCA APV SN-173900 CAP. 1.000 L	01/06/1984	26/08/2020	08/09/2020	25	0	1	PÇ	680,00	**680,00**
1725		TAQUE DE CIP CILÍNDRICO VERTICAL AÉREO EM AÇO INOX DIAM. 500 X 2.000 MM CAP. 400 L	01/06/1985	26/08/2020	08/09/2020	25	0	1	PÇ	3.620,00	**3.620,00**
1726		TAQUE DE CIP CILÍNDRICO VERTICAL AÉREO EM AÇO INOX DIAM. 500 X 1.000 MM CAP. 200 L	01/06/1985	26/08/2020	08/09/2020	25	0	1	PÇ	2.390,00	**2.390,00**
1727		TANQUE DE PROCESSO E REFUSAO DA LINHA IV EM AÇO INOX MARCA APV CAP. 6.000 L	01/06/1985	26/08/2020	08/09/2020	25	0	1	PÇ	17.285,00	**17.285,00**
										TOTAL R$	**30.910,00**
		FAB. VI - TABLETES - CC 6013									
1728	3292	ENVASADORA DE TABLETES MARCA GERSTENBERG MOD. 2 HFR S.Nº12394	01/06/1990	26/08/2020	08/09/2020	20	0	1	PÇ	15.000,00	**15.000,00**
										TOTAL R$	**15.000,00**
		FAB. I - LABORATORIO 1 - CC 6074									
1729	14684	TRANSFORMADOR TRIFASICO DE 50 KVA	01/06/2002	26/08/2020	08/09/2020	25	7	3	PÇ	3.300,00	**9.900,00**
1730		PIA EM AÇO INOX COM 1 BICA	01/06/1990	26/08/2020	08/09/2020	25	0	1	PÇ	422,00	**422,00**
										TOTAL R$	**10.322,00**
		FAB. VI - LABORATÓRIO 2 - CC 6030									

Este documento é cópia do original, assinado digitalmente por ROBERTO GOMES NOTARI e Tribunal de Justica do Estado de Sao Paulo, protocolado em 14/05/2021 às 20:56 , sob o número WJMJ21407789341
Para conferir o original, acesse o site https://esaj.tjsp.jus.br/pastadigital/pg/abrirConferenciaDocumento.do, informe o processo 1068373-38.2015.8.26.0100 e código AEBC41C.

1731	3346	AUTOCLAVE LUTZ FERRANDO MOD. 39.211	01/10/1988	26/08/2020	08/09/2020	10	0	1	PÇ	785,00	**785,00**
1732	3358	BALANÇA ANALITICA METTLER MOD. AE-163	01/06/1988	26/08/2020	08/09/2020	10	0	1	PÇ	2.350,00	**2.350,00**
1733	3357	CAPELA EM FORMICA DIM. 1.000 X 600 MM	01/06/1988	26/08/2020	08/09/2020	10	0	1	PÇ	1.200,00	**1.200,00**
1734	3355	CHUVEIRO LAVA OLHOS DE EMERGENCIA	01/06/1988	26/08/2020	08/09/2020	20	0	1	PÇ	100,00	**100,00**
1735	3352	CONTADOR DE COLONIAS PHOENIX MOD. EC 550 A	01/06/1988	26/08/2020	08/09/2020	10	0	1	PÇ	1.105,00	**1.105,00**
1736	3353	DESTILADOR DE AGUA MARCA FANEN MOD. 724/1-A	01/06/1988	26/08/2020	08/09/2020	10	0	1	PÇ	450,00	**450,00**
1737		CONTADOR DE COLONIAS MARCA QUIMIS MOD. 02958 S.Nº 14070784	11/06/1997	26/08/2020	08/09/2020	25	0	1	PÇ	1.105,00	**1.105,00**
										TOTAL R$	**7.095,00**

FAB. IX - LABORATORIO ETE - CC 9004

1738	14680	MEDIDOR DE PH MICRONAL MOD. B-374	01/05/2002	26/08/2020	08/09/2020	12	0	1	PÇ	550,00	**550,00**
1739	90543	TANQUE CILINDRICO VERTICAL EM AÇO CARBONO DIAM. 2.000 X 2.000 MM CAP. 6.300 L	01/06/1990	26/08/2020	08/09/2020	20	0	1	PÇ	7.100,00	**7.100,00**
1740		ESPECTROFOTOMETRO MARCA QUIMIS MOD. VISIVEL 0898 DPT	01/06/1974	26/08/2020	08/09/2020	20	0	1	PÇ	1.200,00	**1.200,00**
1741		APARELHO JAR-TEST MARCA MS TECHNOPON MOD. FLOCOLADOR CONTROL COM 6 AGITADORES	01/06/1996	26/08/2020	08/09/2020	20	0	1	PÇ	2.960,00	**2.960,00**
1742		FUNIL EM ACRILICO GRADUADO CAP. 1.000 ML	01/06/1996	26/08/2020	08/09/2020	20	0	1	PÇ	100,00	**100,00**
1743		BARRILETE EM PVC COM TORNEIRA CAP. 30 L	01/06/1985	26/08/2020	08/09/2020	20	0	1	PÇ	270,00	**270,00**
1744		REFRIGERADO DUPLEX MARCA CONSUL MOD. PRATICE 34 CAP. 340 L	01/06/1990	26/08/2020	08/09/2020	20	0	1	PÇ	1.713,00	**1.713,00**
1745		PH-METRO MARCA MS TECHNOPON MOD. PA210 S.Nº 2271/1312	01/06/1990	26/08/2020	08/09/2020	12	0	1	PÇ	550,00	**550,00**
1746		PH-METRO MARCA MS TECHNOPON MOD. PA210 S.Nº 2271/1312	01/06/2000	26/08/2020	08/09/2020	10	0	1	PÇ	550,00	**550,00**
1747		PAINEL CCM 380 V DIM. 3.600 X 600 X 2.200 MM	01/06/1988	26/08/2020	08/09/2020	20	0	1	PÇ	148.262,00	**148.262,00**
1748		PIA EM AÇO INOX COM 1 BICA	01/06/2000	26/08/2020	08/09/2020	25	0	4	PÇ	225,00	**900,00**
1749		BALANÇA DE PRECISAO ANALITICA MARCA URANO MOD. US220	01/06/1988	26/08/2020	08/09/2020	20	0	1	PÇ	1.000,00	**1.000,00**
1750		BALANÇA ELETRÔNICA MARCA FILIZOLA DE MESA MOD. MF CAP 15 KG	11/06/1997	26/08/2020	08/09/2020	25	0	1	PÇ	250,00	**250,00**
1751		AGITADOR DE BANCADA MARCA CIENTÍFICA HORIZONTAL E VERTICAL	11/06/1997	26/08/2020	08/09/2020	25	0	1	PÇ	1.657,00	**1.657,00**
										TOTAL R$	**167.062,00**

FAB. I - CABINE DE ALTA TENSÃO - CC 1010

1752		TRANSFORMADOR A ÓLEO POT. 225 KVA TENSÃO 380 X 13.800 V	01/06/1985	26/08/2020	08/09/2020	25	0	1	PÇ	8.000,00	**8.000,00**
1753		TRANSFORMADOR A ÓLEO POT. 300 KVA TENSÃO 220 X 13.800 V	01/06/1985	26/08/2020	08/09/2020	25	0	1	PÇ	9.500,00	**9.500,00**
1754		TRANSFORMADOR A ÓLEO POT. 500 KVA TENSÃO 220 X 13.800 V	01/06/1985	26/08/2020	08/09/2020	25	0	1	PÇ	7.000,00	**7.000,00**
1755		TRANSFORMADOR A ÓLEO POT. 500 KVA TENSÃO 220 X 13.800 V	01/06/1985	26/08/2020	08/09/2020	25	0	1	PÇ	12.900,00	**12.900,00**
1756		TRANSFORMADOR A ÓLEO POT. 500 KVA TENSÃO 380 X 13.800 V	01/06/1985	26/08/2020	08/09/2020	25	0	1	PÇ	12.900,00	**12.900,00**
1757		TRANSFORMADOR A ÓLEO POT. 500 KVA TENSÃO 380 X 13.800 V	01/06/1985	26/08/2020	08/09/2020	25	0	1	PÇ	12.900,00	**12.900,00**
1758		TRANSFORMADOR A ÓLEO POT. 500 KVA TENSÃO 380 X 13.800 V	01/06/1985	26/08/2020	08/09/2020	25	0	1	PÇ	12.900,00	**12.900,00**
1759		TRANSFORMADOR A ÓLEO POT. 500 KVA TENSÃO 380 X 13.800 V	01/06/1985	26/08/2020	08/09/2020	25	0	1	PÇ	12.900,00	**12.900,00**
1760		TRANSFORMADOR A ÓLEO POT. 500 KVA TENSÃO 380 X 13.800 V	01/06/1985	26/08/2020	08/09/2020	25	0	1	PÇ	12.900,00	**12.900,00**
1761		TRANSFORMADOR A ÓLEO POT. 750 KVA TENSÃO 380 X 13.800 V	01/06/1985	26/08/2020	08/09/2020	25	0	1	PÇ	20.500,00	**20.500,00**

Este documento é cópia do original, assinado digitalmente por ROBERTO GOMES NOTARI e Tribunal de Justica do Estado de Sao Paulo, protocolado em 14/05/2021 às 20:56 , sob o número WJMJ21407789341
Para conferir o original, acesse o site https://esaj.tjsp.jus.br/pastadigital/pg/abrirConferenciaDocumento.do, informe o processo 1068373-38.2015.8.26.0100 e código AEBC41C.

1762		TRANSFORMADOR A ÓLEO POT. 1.000 KVA TENSÃO 380 X 13.800 V	01/06/1985	26/08/2020	08/09/2020	25	0	1	PÇ	38.000,00	**38.000,00**
1763		TRANSFORMADOR A ÓLEO POT. 1.000 KVA TENSÃO 380 X 13.800 V	01/06/1985	26/08/2020	08/09/2020	25	0	1	PÇ	38.000,00	**38.000,00**
1764		TRANSFORMADOR A ÓLEO POT. 1.000 KVA TENSÃO 380 X 13.800 V	01/06/1985	26/08/2020	08/09/2020	25	0	1	PÇ	38.000,00	**38.000,00**
1765		TRANSFORMADOR A ÓLEO POT. 1.000 KVA TENSÃO 380 X 13.800 V	01/06/1985	26/08/2020	08/09/2020	25	0	1	PÇ	38.000,00	**38.000,00**
1766		TRANSFORMADOR A ÓLEO POT. 1.600 KVA TENSÃO 380 X 13.800 V	01/06/1985	26/08/2020	08/09/2020	25	0	1	PÇ	50.000,00	**50.000,00**
1767		TRANSFORMADOR A ÓLEO POT. 1.600 KVA TENSÃO 380 X 13.800 V	01/06/1985	26/08/2020	08/09/2020	25	0	1	PÇ	50.000,00	**50.000,00**
1768		TRANSFORMADOR A ÓLEO POT. 2.100 KVA TENSÃO 380 X 13.800 V	01/06/1985	26/08/2020	08/09/2020	25	0	1	PÇ	58.800,00	**58.800,00**
1769		PAINEL DE INVERSORES COMPOSTO DE 4 INVERSORES MARCA SEW MOD. MOVITRAC-31-C-110 DIM. 600 X 600 X 2.200 MM	01/06/1993	26/08/2020	08/09/2020	25	0	1	PÇ	14.718,00	**14.718,00**
										TOTAL R$	**447.918,00**

FAB. VI - OFICINA MECÂNICA - CC 6039

1770	4277	CALANDRA MANUAL DE BANCADA MARCA PINHO DIM. 1.000 MM	01/06/1988	26/08/2020	08/09/2020	20	0	1	PÇ	305,00	**305,00**
1771	4253	BOMBA CENTRIFUGA KSB DE 3" ALTA PRESSAO MOD. WL 40-5 (RESERVA)	01/06/1988	26/08/2020	08/09/2020	20	0	1	PÇ	285,00	**285,00**
1772	4254	BOMBA CENTRIFUGA KSB DE 3" MOD. 40-33/2 (SEM MOTOR)	01/06/1988	26/08/2020	08/09/2020	20	0	1	PÇ	3.950,00	**3.950,00**
1773	4258	BOMBA CENTRIFUGA MARCA OMEL DE 1.1/2X1" MOD. TA	01/06/1988	26/08/2020	08/09/2020	20	0	1	PÇ	2.600,00	**2.600,00**
1774	4244	BOMBA CENTRIFUGA MARCA OMEL DE 3" MOD. UND A 50 SEM MOTOR	01/06/1988	26/08/2020	08/09/2020	20	0	1	PÇ	3.350,00	**3.350,00**
1775	4240	BOMBA CENTRIFUGA OMEL DE 3X2" MOD. UNDA 50 SEM MOTOR	01/06/1988	26/08/2020	08/09/2020	20	0	1	PÇ	3.350,00	**3.350,00**
1776	4016	CALANDRA MOTORIZADA MOD. PIRAMIDE 3 ROLOS DIM. 1.500 MM	01/06/1990	26/08/2020	08/09/2020	20	0	1	PÇ	1.410,00	**1.410,00**
1777	1771	CARRO EM AÇO PARA FERRAMENTAS	01/06/1987	26/08/2020	08/09/2020	10	0	1	PÇ	520,00	**520,00**
1778	4199	CARRO HIDRAULICO CAP. 3.000 KG	01/06/1988	26/08/2020	08/09/2020	10	0	1	PÇ	320,00	**320,00**
1779	3646	CONJUNTO DE SOLDA OXIACETILENO	01/06/1985	26/08/2020	08/09/2020	20	0	1	PÇ	320,00	**320,00**
1780	4235	ESMERIL DE BANCADA MOTOR DE 2 CV	01/06/1988	26/08/2020	08/09/2020	20	0	1	PÇ	100,00	**100,00**
1781	4207	ESMERIL DE COLUNA MARCA BAMBOZZI MOD. ETYO 25 CV	01/06/1992	26/08/2020	08/09/2020	20	0	1	PÇ	1.195,00	**1.195,00**
1782	4202	FURADEIRA DE BANCADA MARCA WETZEL MOD. FB 16 S	01/06/1990	26/08/2020	08/09/2020	25	0	1	PÇ	371,00	**371,00**
1783	4209	FURADEIRA DE COLUNA MARCA KONE MOD. KM-38	01/06/1980	26/08/2020	08/09/2020	25	0	1	PÇ	6.800,00	**6.800,00**
1784	4010	FURADEIRA FRESADORA MARCA KONE MOD. REF. 30	01/06/1988	26/08/2020	08/09/2020	25	0	1	PÇ	11.600,00	**11.600,00**
1785	4011	FURADEIRA RADIAL MARCA KONE MOD. KR-50 Nº 054	01/09/1988	26/08/2020	08/09/2020	25	0	1	PÇ	21.500,00	**21.500,00**
1786	4002	MORSA MARCA FORJASUL Nº 6	01/06/1990	26/08/2020	08/09/2020	10	0	1	PÇ	150,00	**150,00**
1787	4283	MORSA MARCA FORJASUL Nº 7	01/06/1988	26/08/2020	08/09/2020	10	0	1	PÇ	150,00	**150,00**
1788	4281	MORSA MARCA SCHULZ Nº 6	01/06/1988	26/08/2020	08/09/2020	10	0	1	PÇ	150,00	**150,00**
1789	4236	MORSA MARCA SOMAR Nº 6	01/06/1988	26/08/2020	08/09/2020	10	0	1	PÇ	150,00	**150,00**
1790	90727	PONTE ROLANTE KOCH MONOVIGA VAO 10 MTS CAP. 5 TON	01/06/1988	26/08/2020	08/09/2020	25	0	1	PÇ	9.000,00	**9.000,00**
1791	4009	PRENSA HIDRAULICA MARCA EVA MOD. 100 S.Nº 03384 100 TON.	01/06/1988	26/08/2020	08/09/2020	20	0	1	PÇ	27.180,00	**27.180,00**
1792	4206	ROSQUEADEIRA MARCA RIDGID MOD. 535-T S.Nº 1030	01/06/1985	26/08/2020	08/09/2020	20	0	1	PÇ	6.422,00	**6.422,00**
1793	4205	TALHA ELETRICA PARA PONTE MARCA FEBA CAP. 2 TON	01/06/1988	26/08/2020	08/09/2020	20	0	1	PÇ	995,00	**995,00**
1794	4005	TORNO MECANICO IMOR SEM MODELO BARRAMENTO 2.500 MM	01/06/1980	26/08/2020	08/09/2020	25	0	1	PÇ	27.500,00	**27.500,00**

Este documento é cópia do original, assinado digitalmente por ROBERTO GOMES NOTARI e Tribunal de Justica do Estado de Sao Paulo, protocolado em 14/05/2021 às 20:56 , sob o número WJMJ21407789341 .
Para conferir o original, acesse o site https://esaj.tjsp.jus.br/pastadigital/pg/abrirConferenciaDocumento.do, informe o processo 1068373-38.2015.8.26.0100 e código AEBC41C.

1795	4007	TORNO MECANICO ROMI MOD. S-30 B BARRAMENTO 3.500 MM		01/06/1988	26/08/2020	08/09/2020	25	0	1	PÇ	88.000,00	**88.000,00**
1796	3933	TORNO MECANICO MARCA ROMI MOD. TORMAX 30A BARRAMENTO 2.000 MM		01/06/1985	26/08/2020	08/09/2020	25	0	1	PÇ	32.000,00	**32.000,00**
1797		PAINEL CCM COM 3 CUBICULOS DIM. 2.400 X 600 X 2.000 MM		01/06/1993	26/08/2020	08/09/2020	25	0	1	PÇ	8.985,00	**8.985,00**
1798	3761	BOMBA DE ALTA PRESSAO MARCA DRESSER DE 2" MOD. LU 6402 MOTOR DE 3 CV		01/06/1988	26/08/2020	08/09/2020	20	0	1	PÇ	3.670,00	**3.670,00**
1799	3760	BOMBA DE ALTA PRESSAO MARCA JACTO MOD. JP 42 MOTOR DE 3 CV		01/06/1988	26/08/2020	08/09/2020	20	0	1	PÇ	285,00	**285,00**
1800	4229	CALIBRADOR DE PNEUS MARCA COBEL 160 LB/POL²		01/06/1988	26/08/2020	08/09/2020	10	0	1	PÇ	115,00	**115,00**
1801	4078	CARRETA AGRICOLA MOD. REBOQUE		01/06/1994	26/08/2020	08/09/2020	15	0	1	PÇ	1.540,00	**1.540,00**
1802	4079	CARRETA AGRICOLA MOD. REBOQUE		01/06/1992	26/08/2020	08/09/2020	15	0	1	PÇ	1.540,00	**1.540,00**
1803	4030	CARRETA REBOQUE 2 EIXOS COM TANQUE CILINDRICO EM AÇO CARBONO DIAM. 1.600 X 5.000 MM CAP. 10.000 L		01/06/1988	26/08/2020	08/09/2020	20	0	1	PÇ	12.130,00	**12.130,00**
1804	4376	CARRO REBOQUE COM 2 EIXOS TAQ. 15.000 L EM AÇO INOX		01/06/1974	26/08/2020	08/09/2020	15	0	1	PÇ	1.540,00	**1.540,00**
1805	4375	CARRO REBOQUE COM 2 EIXOS TAQ. 20.000 L EM AÇO INOX		01/06/1974	26/08/2020	08/09/2020	15	0	1	PÇ	1.540,00	**1.540,00**
1806	4017	COMPRESSOR DE AR MARCA SCHULZ MOD. MSV-20 SA/350 MOTOR DE 5 CV		01/06/1988	26/08/2020	08/09/2020	20	0	1	PÇ	3.350,00	**3.350,00**
1807	3758	COMPRESSOR DE AR MARCA WAYNE 3 CABECOTE MOTOR DE 15 CV		01/06/1988	26/08/2020	08/09/2020	20	0	1	PÇ	3.500,00	**3.500,00**
1808	4222	DOBRADEIRA DE CHAPA MANUAL DIM. 1.100 MM		01/06/1988	26/08/2020	08/09/2020	20	0	1	PÇ	285,00	**285,00**
1809	4023	ESMERIL DE BANCADA MOTOR DE 2 CV		01/06/1988	26/08/2020	08/09/2020	20	0	1	PÇ	100,00	**100,00**
1810	4220	ESMERIL DE COLUNA MARCA BAMBOZZI 25 CV		01/06/1988	26/08/2020	08/09/2020	20	0	1	PÇ	1.195,00	**1.195,00**
1811	4024	RESERVATORIO DE AR COMPRIMIDO VOL. 0,5 M³		01/06/1988	26/08/2020	08/09/2020	20	0	1	PÇ	2.000,00	**2.000,00**
1812	4221	RETIFICADOR DE SOLDA MARCA BAMBOZZI MOD. PICCOLA 400 DE 400 A		01/06/1988	26/08/2020	08/09/2020	10	0	1	PÇ	630,00	**630,00**
1813	3515	RETIFICADOR DE SOLDA MARCA WHITE MARTINS MOD. SOLDARC425 NM DE 425 A		01/06/1990	26/08/2020	08/09/2020	10	0	1	PÇ	455,00	**455,00**
1814	3915	BOMBA CENTRIFUGA MARCA OMEL DE 2" MOD. UNDAA DE 3 X 1.1/2" MOTOR DE 12.5 CV		01/06/1987	26/08/2020	08/09/2020	20	0	1	PÇ	4.140,00	**4.140,00**
1815	643	BOMBA DE VACUO MARCA OMEL DE 4" MOD. BLN 250/240 S.Nº 108372A MOTOR DE 50 CV (PULVERIZAÇÃO)		01/06/1974	26/08/2020	08/09/2020	20	0	1	PÇ	26.525,00	**26.525,00**
1816	647	BOMBA CENTRÍFUGA MARCA KSB DE 4" MOTOR DE 15 CV		01/06/1974	26/08/2020	08/09/2020	20	0	1	PÇ	12.245,00	**12.245,00**
1817	4312	TRATOR AGRICOLA MARCA MASSEY FERGUSON MOD. 65 X		01/06/1976	26/08/2020	08/09/2020	10	0	1	PÇ	17.000,00	**17.000,00**
1818	3313	ENGOMADEIRA CYKLOP ELETRICA (RESERVA)		01/06/1984	26/08/2020	08/09/2020	10	0	1	PÇ	2.530,00	**2.530,00**
											TOTAL R$	**354.973,00**
		FAB. VI - ALMOXARIFADO - CC 6005										
1719	4256	BOMBA CENTRIFUGA IMBIL DE 3" MOD. 32-200 SEM MOTOR (RESERVA)		01/06/1988	26/08/2020	08/09/2020	20	0	1	PÇ	3.350,00	**3.350,00**
											TOTAL R$	**3.350,00**
		FAB. VI CARPINTARIA - CC 6012										
1720	1862	CARRO EM AÇO PARA PEDREIRO	(DESATIVADO DESDE 1.985)	01/06/1987	26/08/2020	08/09/2020	10	0	1	PÇ	50,00	**50,00**
1721	1865	CARRO EM AÇO PARA PEDREIRO	(DESATIVADO DESDE 1.985)	01/06/1987	26/08/2020	08/09/2020	10	0	1	PÇ	50,00	**50,00**

Este documento é cópia do original, assinado digitalmente por ROBERTO GOMES NOTARI e Tribunal de Justica do Estado de Sao Paulo, protocolado em 14/05/2021 às 20:56 , sob o número WJMJ21407789341
Para conferir o original, acesse o site https://esaj.tjsp.jus.br/pastadigital/pg/abrirConferenciaDocumento.do, informe o processo 1068373-38.2015.8.26.0100 e código AEBC41C.

1722	1869	CARRO EM AÇO PARA TRANSPORTE DE TAMBOR	(DESATIVADO DESDE 1.985)	01/06/1987	26/08/2020	08/09/2020	10	0	1	PÇ	105,00	**105,00**
1723	4280	COMPRESSOR DE AR MARCA WAYNE COM 2 PISTOES E MOTOR DE 5 CV (SEM RESERVATORIO)		01/06/1988	26/08/2020	08/09/2020	20	0	1	PÇ	3.350,00	**3.350,00**
1724	4279	COMPRESSOR DE AR MARCA WAYNE MOD. W 960 MOTOR DE 15 CV		01/06/1988	26/08/2020	08/09/2020	20	0	1	PÇ	3.350,00	**3.350,00**
1725	4274	ESMERIL DE BANCADA MOTOR DE 2 CV DUPLO REBOLO		01/06/1988	26/08/2020	08/09/2020	20	0	1	PÇ	100,00	**100,00**
1726	4276	FRISADEIRA ABAULADEIRA DE CHAPA MARCA VG MOD. DE BANCADA MANUAL		01/06/1988	26/08/2020	08/09/2020	20	0	1	PÇ	456,00	**456,00**
1727	4267	FURADEIRA DE BANCADA MARCA HELMO MOD. FB-16		01/06/1990	26/08/2020	08/09/2020	25	0	1	PÇ	370,00	**370,00**
1728		FURADEIRA ELETRICA MANUAL BOSCH DE CAP. 1/2"		01/06/1997	26/08/2020	08/09/2020	10	0	1	PÇ	150,00	**150,00**
1729		FURADEIRA ELETRICA MANUAL BOSCH MOD. GBM 10		01/06/1997	26/08/2020	08/09/2020	10	0	1	PÇ	150,00	**150,00**
1730		FURADEIRA ELETRICA MARCA BOSCH MOD. GSB 20 - 2RE		01/06/2003	26/08/2020	08/09/2020	10	0	1	PÇ	150,00	**150,00**
1731		LIXADEIRA ELETRICA MANUAL MARCA BOSCH DE 1700 W COD. 0601323278		01/06/1988	26/08/2020	08/09/2020	10	0	1	PÇ	150,00	**150,00**
1732	4269	MORSA MARCA FORJASUL Nº 5		01/06/1988	26/08/2020	08/09/2020	10	0	1	PÇ	150,00	**150,00**
1733	4271	MORSA MARCA SOMAR Nº 4		01/06/1988	26/08/2020	08/09/2020	10	0	1	PÇ	150,00	**150,00**
1734	4273	PLAINA DESENGROSSADEIRA MARCA INVICTA DIM. 400 X 2.200 MM		01/06/1988	26/08/2020	08/09/2020	25	0	1	PÇ	17.000,00	**17.000,00**
1735	4270	SERRA CIRCULAR COM MESA EM AÇO DIM. 1.000 X 1.000 MM		01/06/1988	26/08/2020	08/09/2020	25	0	1	PÇ	250,00	**250,00**
1736	4278	SERRA CIRCULAR COM MESA EM MADEIRA DIM. 900 X 1.000 MM		01/06/1988	26/08/2020	08/09/2020	25	0	1	PÇ	250,00	**250,00**
1737		SERRA CIRCULAR MANUAL MARCA BOSCH MOD. 1557		01/06/1998	26/08/2020	08/09/2020	10	0	1	PÇ	250,00	**250,00**
1738		SERRA ELETRICA MANUAL MARCA BOSCH MOD. TICO-TICO REF. 0601577148		01/06/1998	26/08/2020	08/09/2020	10	0	1	PÇ	85,00	**85,00**
1739		SERRA ELETRICA MANUAL PARA MARMORE MARCA MAKITA MOD. 4100 R		01/06/1998	26/08/2020	08/09/2020	10	0	1	PÇ	250,00	**250,00**
1740	4266	TORNO MECANICO PARA MADEIRA IMOR BARRAMENTO DE 1.500 MM		01/06/1970	26/08/2020	08/09/2020	25	0	1	PÇ	3.857,00	**3.857,00**
1741	4272	TUPIA INVICTA COM MESA DIM. 900 X 900 MM		01/06/1988	26/08/2020	08/09/2020	25	0	1	PÇ	3.000,00	**3.000,00**
1742	4268	VENTILADOR AXIAL DIAM. 500 MM MOTOR DE 10 CV		01/06/1988	26/08/2020	08/09/2020	20	0	1	PÇ	4.285,00	**4.285,00**
1743	2273	MORSA MARCA FORJASUL Nº 6		01/06/1984	26/08/2020	08/09/2020	10	0	1	PÇ	150,00	**150,00**
1744	2260	MORSA MARCA FORJASUL Nº 7		01/06/1992	26/08/2020	08/09/2020	10	0	1	PÇ	150,00	**150,00**
1745	4204	MORSA MARCA FORJASUL Nº 5		01/06/1995	26/08/2020	08/09/2020	10	0	1	PÇ	150,00	**150,00**
											TOTAL R$	**38.408,00**

FAB. VI - OFICINA ELÉTRICA - CC 6038

1746	3308	ENGOMADEIRA MARCA CYKLOP UNI 99		01/06/1984	26/08/2020	08/09/2020	10	0	1	PÇ	2.530,00	**2.530,00**
1747	2263	BANCADA DE TESTE PNEUMATICO COM MORSA MARCA		01/06/1984	26/08/2020	08/09/2020	10	0	1	PÇ	3.130,00	**3.130,00**
1748	2264	BANHO-MARIA DE AFERICAO MARCA FANEN MOD. 111		01/06/1984	26/08/2020	08/09/2020	10	0	1	PÇ	400,00	**400,00**
1749	2267	CARRO HIDRAULICO CAP. 2.000 KG		01/06/1984	26/08/2020	08/09/2020	10	0	1	PÇ	250,00	**250,00**
1750	2265	ESTUFA MARCA FANEN MOD. 315/SE/1		01/06/1984	26/08/2020	08/09/2020	10	0	1	PÇ	1.900,00	**1.900,00**
1751	2261	MACACO HIDRAULICO MOD. GIRAFA		01/06/1992	26/08/2020	08/09/2020	10	0	1	PÇ	485,00	**485,00**
1752		CARREGADOR DE BATERIA MARCA MIKI MOD CM 100 RC		01/06/1990	26/08/2020	08/09/2020	20	0	1	PÇ	148.260,00	**148.260,00**

Este documento é cópia do original, assinado digitalmente por ROBERTO GOMES NOTARI e Tribunal de Justica do Estado de Sao Paulo, protocolado em 14/05/2021 às 20:56 , sob o número WJMJ21407789341
Para conferir o original, acesse o site https://esaj.tjsp.jus.br/pastadigital/pg/abrirConferenciaDocumento.do, informe o processo 1068373-38.2015.8.26.0100 e código AEBC41C.

									TOTAL R$	156.955,00
	FAB. II - SUBESTAÇAO - CC 2010									
1753	SUBESTACAO DA FABRICA 02	01/06/1980	26/08/2020	08/09/2020	25	0	1	PÇ	230.325,00	**230.325,00**
									TOTAL R$	230.325,00
	FAB. GERAL - SUBESTAÇÃO - CC 8010									
1754	SUBESTACAO GERAL DE ENTRADA DE 138 KV COMPOSTA DE PAINEL DE ALIMENTACAO COM 7 DISJUNTORES 4 TRANSDUTORES E PAINEL DE MEDICAO GERAL	01/12/2003	26/08/2020	08/09/2020	25	8	1	PÇ	412.665,00	**412.665,00**
									TOTAL R$	412.665,00
	FAB. I - SUBESTACAO DA FABRICA 01 - CC 1010									
1755	SUBESTACAO DA FABRICA 01	01/06/1998	26/08/2020	08/09/2020	20	0	1	PÇ	431.860,00	**431.860,00**
									TOTAL R$	431.860,00
	FAB. VI - SUBSTAÇAO DA FABRICA VI - CC 6010									
1756	SUBESTACAO DA FABRICA 06	01/06/1970	26/08/2020	08/09/2020	25	0	1	PÇ	II	**234.645,00**
									TOTAL R$	234.645,00
	FAB. IV - SUBSTAÇAO CELULAS - CC 4010									
1757	SUBESTACAO DA FABRICA 04 - CELULAS	01/06/1984	26/08/2020	08/09/2020	25	0	1	PÇ		**1.805.000,00**
									TOTAL R$	1.805.000,00
	FAB. X - SUBSTAÇAO DA FABRICA X - CC 10010									
1758	SUBESTACAO DA FABRICA 10 - H2	01/06/1984	26/08/2020	08/09/2020	25	0	1	PÇ		**715.855,00**
									TOTAL R$	715.855,00
	FAB. IV - SUBSTAÇAO DA HIDROGENAÇAO - CC 4010									
1759	SUBESTACAO DA FABRICA 04 - HIDROGENACAO	01/06/1988	26/08/2020	08/09/2020	25	0	1	PÇ		**719.655,00**
									TOTAL R$	719.665,00
	FAB. V - SUBSTAÇAO OLEO ACIDO - CC 5010									
1760	SUBESTACAO DA FABRICA O5 - OLEO ACIDO	01/06/1986	26/08/2020	08/09/2020	25	0	1	PÇ	143.955,00	**143.955,00**
									TOTAL R$	143.955,00
	FAB. VI - SUBSTAÇAO DA HIDROGENAÇAO - CC 6010									
1761	SUBESTACAO DA AMAE	01/06/1974	26/08/2020	08/09/2020	25	0	1	PÇ	79.175,00	**79.175,00**
									TOTAL R$	79.175,00
	FAB. IX - SUBSTAÇAO DA TRATAMENTO D'AGUA - CC 9010									
1762	SUBESTACAO TRATAMENTO D'AGUA	01/06/1985	26/08/2020	08/09/2020	25	0	1	PÇ	43.185,00	**43.185,00**

Este documento é cópia do original, assinado digitalmente por ROBERTO GOMES NOTARI e Tribunal de Justica do Estado de Sao Paulo, protocolado em 14/05/2021 às 20:56 , sob o número WJMJ21407789341 .
Para conferir o original, acesse o site https://esaj.tjsp.jus.br/pastadigital/pg/abrirConferenciaDocumento.do, informe o processo 1068373-38.2015.8.26.0100 e código AEBC41C.

		TOTAL R$	41.185,00
			17.838.428,40
1763	**INSTALAÇÕES** CÁLCULO ESTIMADO (20%) - DO VALOR DE MECADO	TOTAL R$	14.865.402,00

	R$
VALOR DE MERCADO (ARREDONDADO)	**89.192.142,00**
VALOR DE GARANTIA (SUGERIDO)	**R$ 53.515.852,00**

Este documento é cópia do original, assinado digitalmente por ROBERTO GOMES NOTARI e Tribunal de Justica do Estado de Sao Paulo, protocolado em 14/05/2021 às 20:56 , sob o número WJMJ21407789341 .
Para conferir o original, acesse o site https://esaj.tjsp.jus.br/pastadigital/pg/abrirConferenciaDocumento.do, informe o processo 1068373-38.2015.8.26.0100 e código AEBC41C.

Descrição do Bem	Quantidade	Valor Unitário	Valor Total
Secador de grãos B-0882/ B-0843/ B-0840	3	R$ 292.760,00	R$ 878.280,00
Moinho quebrador de rolo para soja B-0861/ B-0879/ B-0860	3	R$ 192.000,00	R$ 576.000,00
Prensa Expeller/ Masieiro B-0855/B-0835	2	R$ 380.000,00	760.000,00
Secador Rotativo (1) B-0815	1	R$ 793.000,00	R$ 793.000,00
Secador Rotativo (2) B-0884	1	R$ 720.000,00	R$ 720.000,00
Resfriador horizontal (esteira) B-0802	1	R$ 770.000,00	R$ 770.000,00
Resfriador rotativo “farelo” B-0849	1	R$ 542.000,00	R$ 542.000,00
Dessolventizador/tostador B-0854	1	R$1.722.000,00	R$ 1.722.000,00
Aquecedor/Evaporador 1º Efeito B-0848	1	R$ 543.000,00	R$ 543.000,00
Tanque armazenagem de óleo degomado B-0880/B-0803/B-0891	3	R$ 471.000,00	R$ 1.413.000,00
Tanque armazenagem de óleo degomado B-0870	1	R$ 471.000,00	R$ 471.000,00
Tanque armazenagem de óleo degomado B-0881	1	R$ 471.000,00	R$ 471.000,00
Caldeira WAD – Lenha B-0837	1	R$ 1.000.000,00	R$ 1.000.000,00
Caldeira WAD – Lenha B-0828	1	R$ 500.000,00	R$ 500.000,00
Centrifuga separadora C-2 Sharp/Westfalia B-0850	1	R$ 400.000,00	R$ 400.000,00
Desodorizador B-0844	1	R$ 500.000,00	R$ 500.000,00
Escritório administrativo e balança Rodoviária B-0853	1	R$ 616.778,00	R$ 616.778,00
Rede hidráulica	1	R$2.200.000,00	R$2.200.000,00
Secador de Grãos B-0801	1	R$ 450.400,00	R$ 450.400,00
Transporte de arraste simples “Redler” B-0808/B-0809	2	R$ 257.800,00	R$ 257.800,00

Este documento é cópia do original, assinado digitalmente por ROBERTO GOMES NOTARI e Tribunal de Justica do Estado de Sao Paulo, protocolado em 14/05/2021 às 20:56 , sob o número WJMJ21407789341
Para conferir o original, acesse o site https://esaj.tjsp.jus.br/pastadigital/pg/abrirConferenciaDocumento.do, informe o processo 1068373-38.2015.8.26.0100 e código AEBC41D.

Condicionadores verticais de soja B-0826/B-0827	2	R$ 250.000,00	R$ 250.000,00
Aquecedor/evaporador 2º efeito B-0825	1	R$ 261.000,00	R$ 261.000,00
Economizador B-0804	1	R$ 200.000,00	R$ 200.000,00
Redler de arraste de distribuição B-0805	1	R$ 120.000,00	R$ 120.000,00
Esteira de Elevação Biomassa B-0806	1	R$ 85.000,00	R$ 85.000,00
Secador de Lecitina 01 B-0824	1	R$ 270.000,00	R$ 270.000,00
Centrífuga degomadora SGR.509.H.74.60 B-0847	1	R$ 120.000,00	R$ 120.000,00
Centrífuga degomadora SGR.809.H.74H B-0846	1	R$ 120.000,00	R$ 120.000,00
Centrífuga separadora C-3 Sharp B-0810	1	R$ 200.000,00	R$ 200.000,00
Centrífuga lavadora C-5 Sharp B-0812	1	R$ 120.000,00	R$ 120.000,00
Centrífuga lavadora C-6 Sharp B-0813	1	R$ 120.000,00	R$ 120.000,00
Centrífuga Lavadora C-7 Sharp B-0814	1	R$ 120.000,00	R$ 120.000,00
Centrífuga Lavadora C-8 Sharp B-0816	1	R$ 120.000,00	R$ 120.000,00
Filtro Hermético B-0817	1	R$ 92.000,00	R$ 92.000,00
Aquecedor de Óleo Térmico B-0823	1	R$ 180.000,00	R$ 180.000,00
Tanque Óleo Branqueado Girassol B-0822	1	R$ 160.000,00	R$ 160.000,00

Este documento é cópia do original, assinado digitalmente por ROBERTO GOMES NOTARI e Tribunal de Justica do Estado de Sao Paulo, protocolado em 14/05/2021 às 20:56 , sob o número WJMJ21407789341
Para conferir o original, acesse o site https://esaj.tjsp.jus.br/pastadigital/pg/abrirConferenciaDocumento.do, informe o processo 1068373-38.2015.8.26.0100 e código AEBC41D.